

VEILINGEN VERCAUTEREN NV

HAMME

**43^{ste} INTERNATIONALE VEILING
OUDE SPEELGOEDTREINEN
Spoor N - 00 - HO - 0 - I - II - Varia**

onder toezicht van Gerechtsdeurwaarder G. Kochuyt - Dendermonde

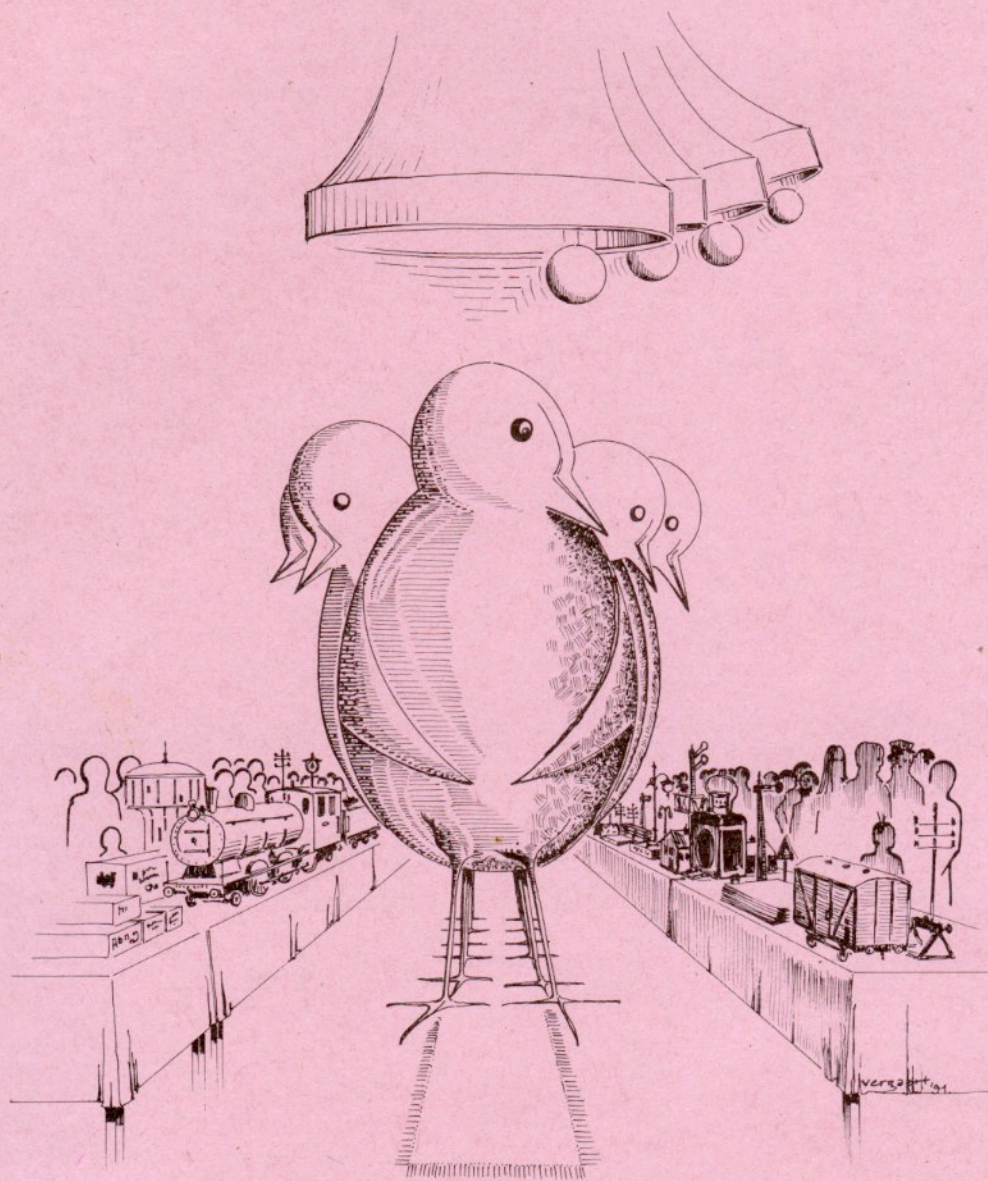

**ZATERDAG 23 MAART 1991 te 11 uur — Spoor N - HO (2-rail)
ZATERDAG 23 MAART 1991 te 17 uur — Spoor 0 - I - II - Varia
ZONDAG 24 MAART 1991 te 10 uur — Spoor 00 - HO - Varia
in Hotel Serwir - Sint Niklaas - België**

Bezichtiging :

ZATERDAG 23 MAART 1991 van 9 tot 11 uur — Spoor N - HO (2-rail) - 0 - I - II - Varia
ZATERDAG 23 MAART 1991 van 15 tot 17 uur — Spoor 0 - I - II - Varia
ZATERDAG 23 MAART 1991 van 21 tot 22 uur — Spoor 00 - HO - Varia
ZONDAG 24 MAART 1991 van 8 tot 10 uur — Spoor 00 - HO - Varia

VEILINGEN VERCAUTEREN N.V.... EVEN WENNEN...

Waar staat de N.V. eigenlijk voor ?

Het zal u wel duidelijk zijn dat in 10 jaar tijd onze Internationale Veilingen zijn uitgegroeid tot een der belangrijkste evenementen in Europa en er buiten.

Dat de steeds groter wordende vraag-en-aanbod sinds geruime tijd om meer mankracht vroeg, qua organisatie, is een evidentie geworden.

Het oprichten van de N.V. is de tegemoetkoming aan die eis, en op 1 februari 1991 werd de Veilingen Vercauteren N.V. gestart.

Onze klanten, zeggen we maar vrienden, moeten hierbij een goede beurt maken qua service, mogelijkheden, nog ruimer aanbod en meer flexibiliteit.

Naar buiten toe zal er niet zo direkt opvallend veel veranderen. Praktisch zal u echter veel positiefs kunnen ervaren.

Ten bewijze van de noodzaak van dit opzet is andermaal het reuze-aanbod van onze 43^e INTERNATIONALE VEILING OUDE SPEELGOEDTREINEN, met méér dan 350 loten Spoor O, méér dan 200 loten Spoor I en het klassieke OO-HO-aanbod naar traditie van topniveau. Ook onze VARIA (Boten, Auto's, Carroussels, Oud-Speelgoed enz.) zal in de toekomst nog meer aandacht opeisen, dit door nadrukkelijke vraag tot inbreng.

Wij staan dus meer dan ooit voor u gereed om aan uw wensen te voldoen.

Suggesties zijn uiteraard zoals steeds van harte welkom.

Lees aandachtig onze uren van Verkoop en Bezichtigen, en laat u niet door laattijdig reageren (fax - telefoon - brief) verrassen.

Met de nieuwe lente brengt de Veilingen Vercauteren N.V. een nieuw geluid, veel animo en hopelijk vol-doening voor de steeds groeiende schaar treinen-verzamelaars en speelgoed-fanaten.

Dat iedereen welkom is in Serwir of aan de telefoon moet nog nauwelijks worden gesteld. Tot kijk.

Namens de Veilingen Vercauteren N.V.
André VERCAUTEREN, Auktionator.

RICHTLIJNEN bij de INTERNATIONALE VEILING OUDE SPEELGOEDTREINEN

De veiling staat onder toezicht van de Heer Gerechtsdeurwaarder Kochuyt - Dendermonde.

Indien men wenst deel te nemen aan de veiling, dient men vóór de veiling (tijdens de bezichtigingsuren) zich van een **biederskaart** (genummerd) te voorzien.

Het kost u niets. Zelfs als u niet zinnens zijt tot aankopen over te gaan, is het toch geraadzaam, want men weet immers nooit...

Onder geen enkel beding zal er na de veiling nog gelegenheid zijn tot aankoop van stukken die tijdens de veiling zelf, om welke reden dan ook, werden ingehouden.

De onkostenvermeerdering op het toegewezen bedrag bedraagt 15%.

De roepbeurten volgen elkaar op met een bedragsvermeerdering van ongeveer 10%.

Boven de 100.000 BF zal deze bedragsvermeerdering per roepbeurt slechts 5% bedragen.

De prijzen zelf worden bepaald in BF (Belgische Franken).

De afhaling van het aangekochte materiaal kan op ieder ogenblik tijdens de veiling gebeuren, gepaard gaande met de betaling.

Mogen wij u dringend verzoeken de gekochte goederen niet alleen te betalen maar tevens **MEE TE NEMEN**. Het spaart ons heel wat tijd.

Er zal ook een wissel mogelijk zijn voor Duitse marken, Nederlandse gulden, Franse en Engelse munten.

Boodschappentassen en dergelijke worden tijdens de bezichtigingsuren in de zaal niet toegelaten, evenals speelgoed dat eventueel van buitenuit zou worden meegebracht.

Alle verdere inlichtingen zullen u op aanvraag aan de receptie worden verstrekt.

Inleveren van materiaal voor volgende veilingen kunnen het jaar door gebeuren na onderlinge samenspraak, telefonisch of op het adres :

André VERCAUTEREN, Auktionator

Kanunnik De Meyerlaan 8 - B-9220 Hamme Tel. 052/ 47.84.02

Telefax 052 - 47.71.54

ZATERDAG 23 MAART 1991 te 11 u.

VEILING SCHAAL N

Bezichtiging: ZATERDAG 23 MAART 1991 van 9 tot 11 u.

Nr.	Beschrijving - Description	Limietprijs	
		BF	DM
001/1426/01	Rivarossi <u>2499</u> <u>3</u> Amerikaanse 4-assige Stortwagens, nieuw, OKT	200,-	9,5
002/1426/01	2 x Fleischman <u>8127</u> - <u>8128</u> Groene 4-assige Personen-Wagens 1e en 2e klas en 2e klas, nieuw, OKT	300,-	14,-
003/1426/01	Arnold <u>2223</u> Zwart-Rode Stoomloc C met 3-as tender, Type 896009, Deutsche Reichsbahn, als nieuw, OKT	1.000,-	47,5
004/1426/01	Rivarossi <u>9182</u> Groen-Zwarte Franse Stoomloc 2-c-1 met 4-as tender, Type 231.E.22, rode sierstrepen, als nieuw, OKT	1.000,-	47,5
005/1426/01	4 x Atlas: 2x <u>2402</u> 2n 2x <u>2371</u> Bruine Open Goederenwagen en Gele Rongenwagens, 4-assig, Amerikaans, nieuw, OKT	600,-	28,5
006/1426/01	4 x Atlas: 2x <u>2266</u> en 2x <u>2295</u> Oranje en Zilveren Amerikaanse 4-assige Ketelwagens, nieuw, OKT	600,-	28,5
007/1426/01	3 x Atlas: <u>2346</u> - <u>2347</u> - <u>2348</u> 4-assige Amerikaanse Ketelwagens, extra lang (13,5 cm) nieuw, OKT	600,-	28,5
008/1426/01	3 x Atlas: <u>2431</u> - <u>2432</u> - <u>2436</u> 3 verschillende Amerikaanse Bagagewagens (Caboose) Rood, Geel, Zilver 4-assig, nieuw, OKT	600,-	28,5
009/1426/01	2 x Atlas: <u>2499</u> Verpakking mer 3 verschillende 4-assige Stortwagens, Amerikaans, nieuw, OKT	900,-	43,-
010/1426/01	Atlas <u>2103</u> Bordeauxkleurige Amerikaanse 6-assige Diesel PENNSYLVANIA, Co-Co, gemotoriseerd, nieuw, OKT	1.000,-	47,5
011/1426/01	Atlas <u>2132</u> Geelkleurige Amerikaanse Bijwagen Union Pacific (Dummy) Bo-Co, zonder motor, nieuw, OKT	600,-	28,5
012/1426/01	2 x Atlas <u>2131</u> Zilver-Rode Amerikaanse Bijwagen Santa Fe. (Dummy) Bo-Co, zonder motor, nieuw, OKT	1.200,-	57,-
013/1426/01	3 x Atlas 2x <u>2666</u> en <u>2667</u> Zilveren Amerikaanse Personenrijtuigen, 4-assig, PENN CENTRAL, nieuw, OKT	750,-	36,-
014/1426/01	3 x AHM: <u>4453E</u> - <u>4453K</u> - <u>4453L</u> -3 verschillende Amerikaanse 4-assige Half-Hoge Gesloten Goederenwagens, nieuw, OKT	450,-	21,5
015/1426/01	2 x AHM: <u>4454D</u> - <u>4454M</u> - Gele en Blauwe Amerikaanse 4-assige Gesloten Goederenwagens, nieuw, OKT	300,-	14,-
016/1426/01	Rivarossi - Bruine Franse Stoomloc 2-C-1 met 4-as tender Type Nord	1.000,-	47,5
017/1426/01	4 x Fleischmann <u>8389</u> Witte Gesloten Goederenwagens Bauknecht	800,-	38,-
018/1426/01	4 x Fleischmann - 2x Blauwe Nederlandse (<u>8156</u>) en 2x Metaalkleurige DB-Personenwagens (<u>8121</u>)	800,-	38,-
019/1426/01	Fleischmann <u>7369</u> - groen DB E-loc 1-C-1 Type 132/1	1.500,-	71,5

Nr.	Beschrijving - Description	Limietprijs	
		BF	DM
	Spoor N - Locomotieven - Wagens - Toebehoren		
020/1398/20	Rocco Treinset <u>21016</u> Diesel Loc + 3Wagens + Sporen + Transfo OKT	2.000,-	95,-
021/1426/01	4 x Trix 4-assige Speisewagen Bordeaux-Grijs	500,-	24,-
022/1426/01	4 x Diverse Merken 4-assige Personenwagen	500,-	24,-
023/1426/01	4 x Amerikaanse 4-assige Personenwagens	500,-	24,-
024/1426/01	3 x Diverse Merken 4-assige Bagagewagens Groen	350,-	16,5
025/1426/01	4 x Amerikaanse 4-assige Personenwagens	500,-	24,-
026/1426/01	4 x Diverse Merken 4-assige Goederenwagens	400,-	19,-
027/1426/01	4 x Diverse Merken 4-assige Ketelwagens	400,-	19,-
028/1426/01	4 x Diverse Merken 4-assige Personenwagens	500,-	24,-
029/1426/01	4 x Diverse Merken 2-assige Goederenwagens	400,-	19,-
030/1426/01	4 x Diverse Merken 4-assige Personenwagens	500,-	24,-
031/1426/01	3 x Dubbele Gekoppelde Dekwagens (6)	600,-	28,5
032/1426/01	4 x Diverse Merken 2-assige Goederenwagens	400,-	19,-
033/1426/01	4 x Diverse Merken 4-assige Personenwagens	500,-	24,-
034/1426/01	3 x Diverse Merken 2-assige Goederenwagens	300,-	14,-
035/1426/01	3 x Diverse Merken 2-assige Goederenwagens met Hoogstaand Remhuis	300,-	14,-
036/1426/01	4 x Diverse Merken 4-assige Personenwagens	500,-	24,-
037/1426/01	3 x 6-assige Kuilwagens beladen met tanks (Militaria)	500,-	24,-
038/1426/01	3 x 4-assige Containerwagens	300,-	14,-
039/1426/01	3 x Diverse Merken 2-assige Goederenwagens	300,-	14,-
040/1426/01	4 x Diverse Merken 4-assige Personenwagens	500,-	24,-
041/1426/01	2 x Kuilwagen met Transformator en Brug	300,-	14,-
042/1426/01	4 x Diverse Merken 4-assige Personenwagens	500,-	24,-
043/1426/01	1 x 6-assige Kuilwagen met Transformator en 2 x 6-assige Kraanwagens	500,-	24,-
044/1426/01	2 x 4-assige Autotransportwagens en 1 x 4-assige Rongenwagen	500,-	24,-
045/1426/01	Zwarte Amerikaanse Stoomloc Santa Fe <u>2199</u> 1-D-D met 6-as Tender - 3 assen ontbreken	1.500,-	71,5
046/1426/01	Zwarte Amerikaanse Stoomloc Santa Fe <u>3790</u> 1-D-2 met 6-as Tender	1.500,-	71,5
047/1426/01	Trix-Diesel-Treinstel Santa Fe 3-delig	1.500,-	71,5
048/1426/01	Arnold-Rapido Stoomloc C met 4-as Tender Groen-Rood, koevanger beschadigd	1.000,-	47,5
049/1426/01	Zwarte Franse Stoomloc 2-C-1 met 4-as Tender	1.500,-	71,5
050/1426/01	2 x Fleischmann TEE Speisewagen Beige-Rood	250,-	12,-
051/1426/01	1 Groene Personenwagen, 1 Containerwagen, 1 Autotransport	350,-	16,5
052/1426/01	3 x Diverse 2-assige Goederenwagens	300,-	14,-

ZATERDAG 23 MAART 1991 te 13 u.

VEILING SCHAAL HO (2-rail)

Bezichtiging: ZATERDAG 23 MAART 1991 van 9 tot 11 u.

Nr.	Beschrijving - Description	Limietprijs	
		BF	DM
	HO GOEDERENWAGENS		
501/882/479	Liliput <u>243 50</u> Zilveren 4-assige Zwitserse Wagen ALUSUISSE (vervoer aluminium) nieuw, OKT	200,-	9,5
502/882/480	Roco <u>44311 E</u> Oranjekleurige 4-assige Kuilwagen beladen met aanhanger NOVATRANS, nieuw, OKT	200,-	9,5
503/882/481	Roco <u>44311 D</u> Lichtgrijze 4-assige Kuilwagen beladen met aanhanger NOVATRANS, nieuw, OKT	200,-	9,5
504/882/482	Roco <u>4368 C</u> Geel met Groene Strepen 4-assige Recyclage-Wagen, VAM, nieuw, OKT	200,-	9,5
505/882/483	Trix-International <u>3672</u> Grijs-Zwarte 4-assige Transport Vloeibaar metaal, JUNKERATH, nieuw, OKT	300,-	14,-
506/882/484	Trix-International <u>3675</u> Witte 2-assige Koelwagen, CoORA-Kühlwagen, nieuw, OKT	200,-	9,5
507/882/485	Electrotren <u>5511</u> Schuifwandwagen, 4-assig, <u>25 cm</u> , OPEL - GM, nieuw, OKT	200,-	9,5
508/882/486	Trix-International <u>3671</u> Beige-Groene 4-assige Transport Vloeibaar metaal, JUNKERATH, nieuw, OKT	300,-	14,-
509/882/487	2 x Electrotren <u>1405 - 1450</u> Diverse 2-assige Rood-Bruin-Zilveren Transfesa-Wagen, nieuw, OKT	300,-	14,-
510/882/488	2 x Kleinbahn <u>319 - 334</u> Zwitserse Koel- en Oostenrijkse Zuurwagen, 2-assig, nieuw, OKT	200,-	9,5
511/882/489	3 x Trix-International <u>3668 - 3673 - 368?</u> Bruine Open, Witte Koel- en Zwarte (herschilderd) Ketelwagen, OKT	400,-	19,-
512/882/490	Electrotren <u>6001</u> Blauwe 2-ledige 3-assige Huifwagen (schuifbaar) TRANSFESA, 30,5 cm, nieuw, OKT	200,-	9,5
513/1428/01	Roco <u>4340 J</u> Lichtgrijze 2-assige <u>BELGISCHE</u> Bierwagen JUPILER PIEDBOEUF, 16,5 cm, nieuw, OKT	500,-	24,-
514/1428/01	Roco <u>4340 J</u> Lichtgrijze 2-assige <u>BELGISCHE</u> Koelwagen SPA REINE, 16,5 cm, nieuw, OKT	500,-	24,-
515/1428/01	Roco <u>4340 E</u> Witte 2-assige <u>BELGISCHE</u> Bierwagen MAES-PILS, 16,5 cm, nieuw, OKT	500,-	24,-
516/882/491	Roco <u>4340 B</u> Zilveren Zwitserse 2-assige Koelwagen MIGROS APROZ, 16,5 cm, nieuw, OKT	300,-	14,-
517/1422/32	3 x Trix-Express 2x <u>5131 - 5052</u> 2x 2-assige Platte wagen met 2 draaibare rongen (1 met spanketting) en 2-assige Blauwe Ketelwagen ARAL, bespeeld, Kt	300,-	14,-
518/1422/40 41	2 x Liliput <u>23070 - 23200</u> Roodbruine 2-assige Open- en Gesloten Veewagen, als nieuw, Kt	300,-	14,-
519/1422/37	Donkergroene Franse Volmetalen Kuilwagen, 4-assig, met remhuis, 23 cm, TRANSPORTS SPECIAUX INDUSTRIELS, Kt	500,-	24,-
520/882/492	4 x Fleischmann <u>1470(B) - 1467 - 1454 - 1453</u> Diverse 2-assige Open en Gesloten Goederenwagens, zeer mooi	500,-	24,-
521/1397/16	Liliput <u>380 90</u> Gele 4-assige Nivelleermachine, 20,5 cm, nieuw, OKT	500,-	24,-

1066

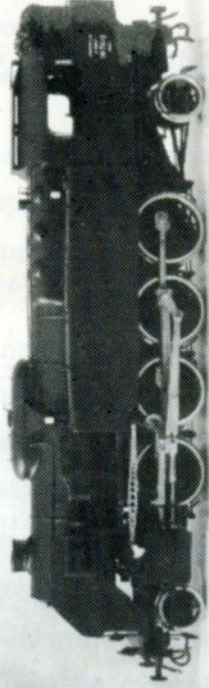
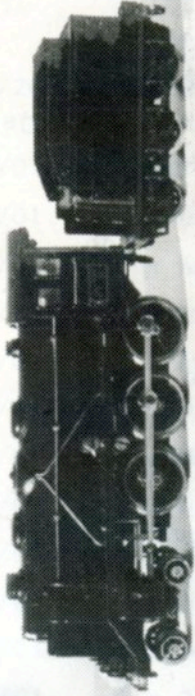

1335

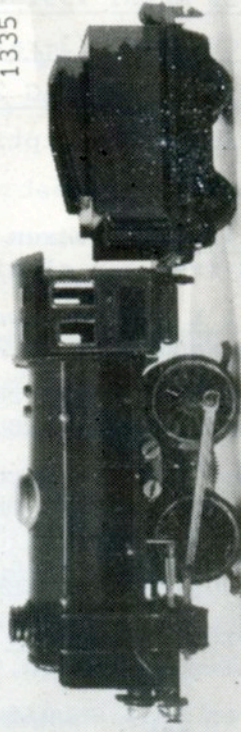

1059

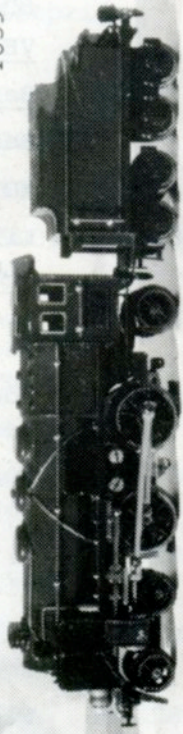

1166

1168

1167

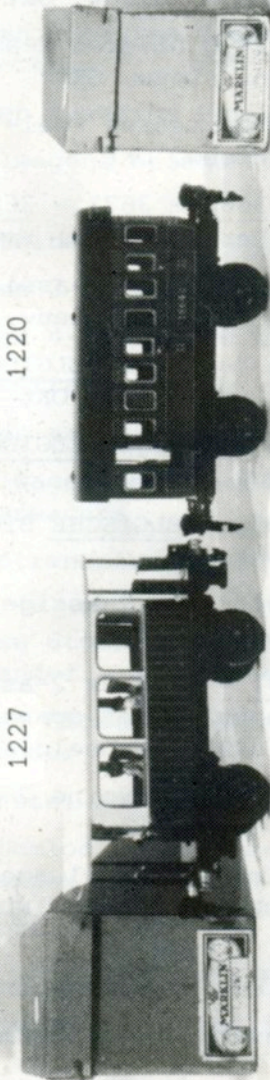

1227

1220

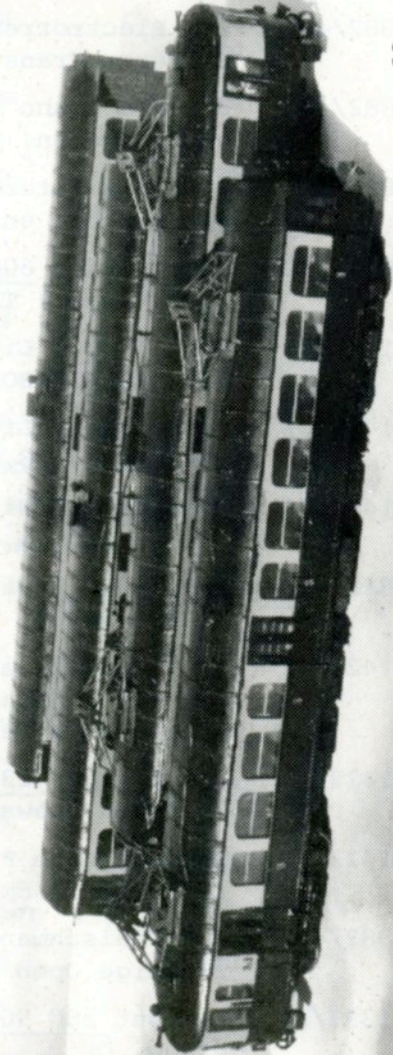
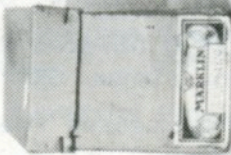

-163

Nr.	Beschrijving - Description	Limietprijs	
		BF	DM
	HO PERSONENWAGENS		
522/1397/17 18	2 x Liliput <u>294 45</u> - <u>295 91</u> Groene BELGISCHE 4-assige Coupé-Rijtuigen 3e klas, 1 met hoogstaand remhuis, 18,5 cm, als nieuw, OKt	600,-	28,5
523/1422/27 28/29/30	4 x VB - Zilverkleurige Franse 4-assige Personenwagens, 1e en 2e klas, ' <u>LE MISTRAL</u> ' nieuw, 25,3 cm, Kt	2.000,-	95,-
524/1422/38 39	2 x VB - Zilverkleurige (Inox) 4-assige Personenwagens C.I.W.L., 25 cm, nieuw, Kt	1.000,-	47,5
525/1422/26	Donkerrode Franse 4-assige Postwagen ' <u>Paris-Lyon</u> ' 17 cm, opschrift ' <u>POSTES</u> ' als nieuw, Kt	400,-	19,-
526/1422/24 25	<u>2</u> Groene Franse 4-assige Oldtimer Personen- en Personen-Bagagewagen (uit 1900) 17 cm, als nieuw, Kt	800,-	38,-
527/1422/22	Pocher <u>205/2</u> Bruine 4-assige Restaurant (WAPENSTILSTANDSWAGEN) 23,9 cm, interieur, als nieuw, OKt	1.000,-	47,5
528/1422/21	Hornby-acHO <u>7390</u> Blauwe 4-assige Restaurant-Wagen, C.I.W.L., 25,5 cm, interieur, als nieuw, OKt	500,-	24,-
529/1231/01	Idem, oudere versie, zeer mooi, zonder OKt	500,-	24,-
530/1231/02	2 x Hornby-acHO <u>7360</u> Groene Franse 4-assige Personenwagens <u>1e klas</u> , interieur en figuren, 23 cm, eerstklassig	800,-	38,-
531/1422/23	Groene Franse 4-assige Personenwagen 2e klas, centrale dubbele opstapdeuren, 25 cm, interieur, nieuw, Kt	600,-	28,5
532/882/493	SMF - Donkergroene Volmetalen 4-assige BELGISCHE Bagagewagen, ' <u>SNCB - 1295</u> ' - 23 cm, zwart dak met kleine opbouw, eerstklassig	600,-	28,5
533/882/494	4 x Jouef - Diverse Franse 4-assige Personenwagens, zeer mooi, OKt	500,-	24,-
534/882/495	2 x Roco <u>4293</u> - <u>44235 A</u> Diverse Groene Post- en Bagagewagen, 4-assig, DB, nieuw, OKt	500,-	24,-
535/882/496	2 x Liliput <u>837 03</u> - <u>829 00</u> Donkerrode 4-assige Personen- en Schlafwagen DSG, nieuw, OKt	600,-	28,5
536/882/497	3 x Jouef <u>468</u> - <u>864</u> - <u>869</u> Diverse Franse 4-assige Personen- en Restaurant-Wagen, nieuw, OKt	500,-	24,-
537/1428/02	3 x Jouef <u>5712</u> - <u>5713</u> - <u>5718</u> Diverse 4-assige Personen- en TEN-Wagen, nieuw, OKt	500,-	24,-
538/1422/31	2 x Trix <u>6037</u> Rode 2-assige Personenwagen 2e klas, 1x Express, 1x International, Kt	200,-	9,5
539/1428/03	3 x Jouef <u>5649</u> Groen-Bruine 2-assige Zomerwagens IIe klas, dubbeldek, nieuw, OKt - 9,2 cm	500,-	24,-
540/1428/04	3 x Jouef <u>2x 5761</u> - <u>5762</u> Groene Luxemburgse Personenwagens 2x 1e en 2e klas, 1x 2e klas, nieuw, OKt	500,-	24,-
541/1428/05	3 x Jouef <u>5101</u> - <u>5102</u> - <u>5104</u> Groene Franse 4-assige Personenwagens ' <u>Modernisée</u> ' 1e klas, 2e klas en 2e klas met Bagage-Deel, nieuw, OKt	500,-	24,-
542/1428/06	2 x Jouef <u>5108</u> - <u>5110</u> Diverse Groene Franse PLM-Personen en Bagagewagens, nieuw, OKt	400,-	19,-
543/1428/07	2 x Jouef <u>4501</u> Roodbruine 2-assige Oldtimer-Personenwagens IIe klas, nieuw, OKt (plexi)	300,-	14,-

Nr.	Beschrijving - Description	Limietprijs	
		BF	DM
	HO LOCOMOTIEVEN		
544/1422/12	Roco <u>14152 B</u> Groen-Gele BELGISCHE Diesellocc Bo-Bo, Type <u>59 16</u> , <u>wisselstroom</u> (Märklin) als nieuw, OKt	2.500,-	119,-
545/1422/13	Roco <u>04189 S</u> Donkergroene Nederlandse Motorwagen, Bo-Bo, 2 panto's, Type <u>BD 9151 NS</u> , nieuw, OKt	2.500,-	119,-
546/1422/11	Fleischmann <u>4375</u> Rood-Beige E-loc Co-Co, Type 103 118-6, 2 blanke panto's, DB, fabrieksnieuw, OKt	3.000,-	143,-
547/1422/20	Trix Express <u>2241</u> Groen-Zwarte Volmetalen E-loc Co-Co, Type E 94 007, als nieuw, Kt	5.000,-	238,-
548/1231/03	Jouef <u>8256</u> Groen-Zwarte Franse Stoomloc 2-C-1 met aangedreven 4-as tender, Type 231 K Pacific Zuid-Oost, Franse Staatsbaan, als nieuw	1.500,-	71,5
549/1231/04	Jouef <u>8249</u> Groen-Zwarte Franse Stoomloc 2-C-2 met aangedreven 4-as tender, Type 232 U1 Type Hudson, rode sierstrepen, als nieuw	1.500,-	71,5
550/1424/02	Roco <u>43475</u> Geel-Wit-Zwarte Diesellocc B, nieuw, OKt	1.500,-	71,5
551/1374/52	Trix-International <u>2412</u> Zwart-Rode Tenderloc 1-C, Type 92 692, Deutsche Reichsbahn, nieuw, OKt	2.000,-	95,-
552/1374/45	Rivarossi <u>1349</u> Zwart-Rode Stoomloc 2-C-1 met 4-as tender, Type 01 141, DB, grote windplaten, nieuw, OKt	2.500,-	119,-
553/1374/25	Roco <u>04126 A</u> Zwart-Rode Stoomloc 1-E met 4-as tender, Type 44 1315, DB, nieuw, OKt	3.000,-	143,-
554/1374/28	Roco Zwart-Rode Tenderloc <u>43271</u> , 1-C, Type BR 74 1028, DB, nieuw, OKt	2.000,-	95,-
555/1374/33	Roco <u>04119 B</u> Zwart-Rode Stoomloc 2-C-1 met 4-as tender, Type 01 147, DB, nieuw, OKt	3.000,-	143,-
556/1374/31	Roco <u>04115 A</u> Zwart-Rode Stoomloc 2-C met 4-as tender, Type 17 1137, Deutsche Reichsbahn, nieuw, OKt	2.500,-	119,-
557/1374/22	Roco <u>04134 C</u> Donkerrood-Grijze 3-delig S-Bahn Treinstel, BR 420/421, als nieuw, OKt	2.500,-	119,-
558/1435/01	Liliput <u>105 06</u> Rode Gestroomlijnde Stoomloc 2-C-2 met 5-as tender, Type 05 001, Deutsche Reichsbahn, <u>wisselstroom</u> (Märklin) als nieuw, OKt	4.000,-	190,-
559/1435/02	Liliput <u>194 00</u> Electricische 2-delige Tram (Stuttgart) motor- en bijwagen, als nieuw, OKt	1.000,-	47,5
560/1427/01	Trix - Meteor - <u>277</u> 3-delige Rood-Grijze Volmetalen Treinstel, lak grotendeels afgebladerd bij 2 delen, gezocht verzamelstuk (te herspuiten) OKt	9.000,-	439,-
561/1374/15	Roco <u>4143</u> Donkergroene E-loc, 1-Bo-Bo-1, Type 116 019-1, DB, 2 panto's, nieuw, OKt	2.000,-	95,-
562/1374/27	Roco <u>04122 A</u> Zwart-Rode Tenderloc 1-D-1, Type 93 374, Deutsche Reichsbahn, nieuw, OKt	2.700,-	128,-
563/1374/24	Roco <u>04126 B</u> (43261) Zwart-Rode Stoomloc 1-E met 4-as tender, Type 044 1651, DB, nieuw, OKt	3.000,-	143,-
564/1422/14	Liliput <u>103</u> Zwart-Rode Tenderloc 2-C-2 Type 62 003, oude versie, OKt	1.800,-	85,5

Nr.	Beschrijving - Description	Limietprijs	
		BF	DM
	HO LOCOMOTIEVEN		
565/1422/03	Gerard - Turkoois-Groene Franse Volmetalen E-loc Co-Co, SNCF, CC 7121, 2 panto's, <u>gezocht</u> , Kt	7.000,-	333,-
566/1422/01	Gerard - Groen-Zwarte Franse Tenderloc E, rode sierstrepen, Type 050 TQ 1, SNCF, <u>wisselstroom</u> , <u>gezocht verzamelstuk</u> , Kt	8.000,-	381,-
567/1422/02	Gerard - Zwarte Franse Volmetalen Tenderloc C Type 030-TB, SNCF, <u>gezocht</u>	3.500,-	166,-
568/1422/04	VB - 2-delig Frans Electrisch Treinstel, inox, motor- en bijwagen, 2 panto's, <u>wisselstroom</u> , eerstklassig, Kt (521)	4.500,-	214,-
569/1422/07	VB - Groen-Turkooise Volmetalen Franse E-loc Bo-Bo, Type BB-9001 'PARIS-TOURS' 2 panto's, <u>wisselstroom</u> , eerstklassig, <u>gezocht</u> , Kt	3.500,-	166,-
570/1422/09	Fleischmann 4029 Zwart-Rode Tenderloc C, Type 80 005, kuststof-bovenbouw, mooi	1.000,-	47,5
571/1422/08	Fleischmann 4201 Donkergroene Dieselloc B, zwart dak beige sierstrepen, '1306' bespeeld	800,-	38,-
572/1422/19	Trix 2407 Zwarte Volmetalen Stoomloc 2-C-1 met 4-as tender, Type 18 601, rode sierstrepen, bespeeld	2.000,-	95,-
573/1231/05	Rivarossi 1120 Zwarte Italiaanse Stoomloc 1-C met 3-as tender, trapje afgebroken, voorloper met zinkpest, verder eerstklassig	800,-	38,-
574/1422/10	Fleischmann 1331 Blauw-Grijze Volmetalen Franse E-loc 'THONVILLE' SNCF, BB-12040, eerstklassig, Kt	6.000,-	285,-
575/1422/15	Liliput 192 00 Groen-Beige Electrische Tram 2-delig, (Graz) motor- en bijwagen, als nieuw, OKt	1.000,-	47,5
576/1422/17	Rivarossi 6410-6420 2-delige Gele Electrisch Tram, motorwagen (met trolley) en bijwagen, nieuw, OKt	1.500,-	71,5
577/1422/16	Mehanotehnika - 2-delige Amerikaanse Electrische Tram, motor- en bijwagen, rood-geel, 2350 'Connecticut' als nieuw, OKt	500,-	24,-
578/1422/05	VB - 2-delig Frans Electrisch Treinstel, inox, motor- en bijwagen, 2 panto's, <u>wisselstroom</u> , eerstklassig, OKt - <u>gezocht</u>	4.500,-	214,-
579/1422/18	Marx 20 - Zwarte Amerikaanse Stoomloc B met 4-as tender, A.T. & S.F. Santa Fe, eerstklassig, Kt	500,-	24,-
580/1425/13	Mehanotehnika - Groen-Zwart-Zilveren Amerikaanse Stoomloc 2-C-1 met 4-as tender, steenrood dak, <u>wisselstroom</u> , eerstklassig	1.000,-	47,5
581/1422/06	VB - 2-delig Frans Electrisch Treinstel, inox, motor- en bijwagen, 1 panto op motorwagen, bijwagen zonder dakopbouw, <u>wisselstroom</u> , eerstklassig, OKt - <u>gezocht</u>	4.500,-	214,-
582/1231/06	Rivarossi 1647 Bruine Italiaanse E-loc Bo-Bo, 2 rode panto's, 19,3 cm, als nieuw	1.500,-	71,5
583/882/498	Jouef 8611-5491-5492-5493-5494 Zilver-Oranjekleurige 5-delige TURBOTREIN, motorwagen, sluitwagen en 3 tussenvagens, nieuw, OKt	2.000,-	95,-

VERKAUFEN SIE IHRE ZÜGE ZUM RICHTIGEN WERT

Nr.	Beschrijving - Description	Limietprijs	
		BF	DM
	HO GOEDERENWAGENS		
584/1422/33	Liliput <u>210 00</u> Geel-Zwarte 6-assige Kraanwagen, zilveren uitlegger, nieuw, OKt	300,-	14,-
585/1417/57 62/66/69	4 x Liliput <u>212 90/221 91/227 99/234 92</u> Diverse <u>BELGISCHE</u> 2-assige Goederenwagens, nieuw, OKt	800,-	38,-
586/1417/58 63/64/67	4 x Liliput <u>212 90/221 91/227 21/234 90</u> Diverse <u>BELGISCHE</u> 2-assige Goederenwagens, nieuw, OKt	800,-	38,-
587/1417/59 65/68/70	4 x Liliput <u>212 90/227 99/234 91/234 95</u> Diverse <u>BELGISCHE</u> 2-assige Goederenwagens, nieuw, OKt	800,-	38,-
588/1417/45 52/53	3 x Roco <u>4311</u> - <u>2x 46317</u> Bruine 2-assige Open Bak-en Rongenwagens, nieuw, OKt	500,-	24,-
589/1417/60 61	2 x Liliput <u>217 90 B/217 91 B</u> Bruine <u>BELGISCHE</u> Open Goederenwagens, nieuw, OKt	500,-	24,-
590/1417/55	Roco (Special) Zwarte 2-assige Containerwagen, beladen met Blauwe 2-assige Container RAIL HOBBY, OKt	500,-	24,-
591/1417/46	Roco <u>4340 E</u> Witte 2-assige <u>BELGISCHE</u> Koelwagen PLANTA PLUS, nieuw, OKt	500,-	24,-
592/1231/07	Roco <u>4340 E</u> Witte 2-assige <u>BELGISCHE</u> Bierwagen BROUWERIJ VAN HAECHE - BRASSERIE DE HAECHE, OKt	500,-	24,-
593/1231/08	VB (?) Donkergrijze 4-assige <u>Franse</u> Volmetalen Stortwagen <u>STEMI</u> , nieuw, Kt	1.000,-	47,5
594/1417 /51	Roco <u>44311 E</u> Oranjekleurige 4-assige Kuilwagen beladen met aanhanger NOVATRANS, nieuw, OKt	200,-	9,5
595/1417/10 11/14/15	4 x Lima <u>2x 309054</u> - <u>2x 303185</u> 4-assige Autotransportwagen (beladen) 4-assige Schuifdakwagen, nieuw, OKt	500,-	24,-
596/1415/09	VB - Donkerbruine 4-assige Gesloten Goederenwagen, PLM, 4 schuifdeuren, spaakwielen, zeer mooi, 2 uitsparingen voor Märklin-koppelingen	400,-	19,-
597/1415/07	Pocher <u>322/2</u> Witte 2-assige Koelwagen BELL, Zwitserse SBB/CFE, 1 deurpaneel ontbreekt, OKt	300,-	14,-
598/1231/09	3 x Pocher <u>313/2</u> Interfrigo - Bananenwagen FYFFES - Bierwagen STAUFEN BRÄU, 2-assig, bespeeld	1.000,-	47,5
599/1332/01	Roco <u>4340 E</u> Grijze 2-assige <u>BELGISCHE</u> Gesloten Goederenwagen, als nieuw, Kt	500,-	24,-
600/882/499	3 x Roco <u>4308</u> - <u>4311</u> - <u>4334 A</u> Diverse 2-assige Goederenwagens, als nieuw, OKt	500,-	24,-
601/882/500	2 x Roco <u>4333 B</u> - <u>4393 A</u> Blauwe 2-assige Dienstwagen en 4-assige Schuifwandwagen, nieuw, OKt	400,-	19,-
602/1231/10	Pocher <u>406/3</u> Bruine Italiaanse 4-assige Kuilwagen beladen met huid 'LANCIA AUTOMOBILI' als nieuw	2.000,-	95,-
603/1231/11	Röwa <u>2209</u> Witte 4-assige Ketelwagen ESSO, nieuw, OKt	500,-	24,-
604/1231/12	2 x Roco <u>4311</u> Grijze Franse en Bruine Duitse 2-assige Open Goederenwagens, als nieuw, OKt	300,-	14,-
605/882/501	4 x Piko - 2 Bruine Open en 2 Bruine Gesloten 2-assige Goederenwagens, eerstklassig	500,-	24,-
606/882/502	4 x Piko - Bruine 2-assige Gesloten Goederenwagens, eerstklassig	500,-	24,-

Nr.	Beschrijving - Description	Limietprijs	
		BF	DM
	HO PERSONENWAGENS		
607/1456/01	5 x Roco <u>4237 D</u> Oranjekleurige <u>BELGISCHE</u> Eurofima-Wagens 2e klas, als nieuw, OKt	1.500,-	71,5
608/1456/02	3 x Roco <u>4275</u> Donkergrijs-Grijze Franse 4-assige Personenwagens, 2x 2e en 1x 1e klas, nieuw, OKt	1.000,-	47,5
609/1456/12	3 x Roco <u>4290 - 4291 - 4292</u> Groene Personen- en Rode DSG Schlafwagen, 4-assig, nieuw, OKt	800,-	38,-
610/1456/05 06	3 x Roco <u>2x 4236F - 4236A</u> Oranjekleurige <u>BELGISCHE</u> Eurofima-Wagens, 2 deiverse versies, nieuw, OKt	1.000,-	47,5
611/1456/13	4 x Roco <u>3x 4201 - 1x 4202</u> Groene 2-assige Personenwagens 3x 2e en 1x 1e en 2e klas, nieuw, DB, OKt	1.000,-	47,5
612/1456/11	3 x Roco <u>4250</u> Groene 4-assige Personenwagens 2e klas, DB, als nieuw, OKt	800,-	38,-
613/1456/04 03/07	4 x Roco <u>4237C - 54236G - 4299 - 4236C - 1x BELGISCHE</u> 2e klas en 3 Franse 2x 1e en 1x 2e klas Personenwagens, nieuw, OKt	1.000,-	47,5
614/1456/46	2 x Liliput-Dacker <u>BELGISCHE</u> 4-assige Dienstwagens 23,6 cm, 'SCHOUWERS' als nieuw, OKt	600,-	28,5
615/1456/40	3 x Liliput - <u>290 00</u> Donkergroene <u>BELGISCHE</u> Coupé-Rijtuigen <u>3e klas</u> , 18,3 cm, als nieuw, OKt 1 met remh.	1.000,-	47,5
616/1456/45	3 x Liliput <u>294 40</u> Lichtgroene en Donkergroene Bagagewagens, 4-assig, als nieuw, OKt	800,-	38,-
617/1456/39	3 x Liliput <u>285 72</u> Groene Franse 4-assige Personenwagens 2e klas, SNCF, 23,6 cm, als nieuw, OKt	800,-	38,-
618/1456/47	2 x Liliput <u>285 94 - 839 90</u> <u>BELGISCHE</u> Groene Dienst- en Bagagewagen, 4-assig, als nieuw, OKt	600,-	28,5
619/984/08	3 x Liliput <u>297 02 - 298 02 - 299 02</u> Violet-Beige 4-assige Coupé-Rijtuigen, 1x 3e klas met remhuis, 1x 3e klas zonder remhuis en 1x 2e en 3e klas, nieuw, OKt	1.200,-	57,-
620/984/09	Fleischmann <u>5850 K</u> Bruine 4-assige Bagagewagen, DR, 20,5 cm, nieuw, OKt	400,-	19,-
621/984/10	Piko - Groene 4-assige Bagagewagen DR, eerstklassig	200,-	9,5
622/1456/53	Liliput <u>894 04</u> Turkoois-Beige 4-assige Personenwagen 1e klas, <u>31 cm</u> , DB, als nieuw, OKt	300,-	14,-
623/1456/51	2 x Liliput <u>285 90</u> Groene <u>BELGISCHE</u> 4-assige Personenwagens 2e klas, nieuw, OKt	600,-	28,5
624/882/503	Trix -Donkergroene Zwitserse 4-assige Bagagewagen <u>BLS</u> , <u>21 cm</u> , zilver geribd dak, zeer mooi	500,-	24,-
625/882/504	2 x Liliput <u>825 00 - 842 02</u> Violet-Beige RHEINGOLD-Wagen en Groene DR-Personenwagen 2e klas, nieuw, OKt	600,-	28,5
626/882/505	3 Diverse Fabrikaten 4-assige Personenwagens, Garvi, Lima, Piko, zeer mooi	500,-	24,-
627/882/506	Rivarossi 2 Diverse 4-assige Slaap- en Bagagewagen, eerstklassig, 1 x OKt	500,-	24,-
628/1428/08	3 x Hornby <u>2x R. 230 - 1x R. 934</u> Blauwe Engelse Personenwagens 1e klas 'GOLDEN ARROW' nieuw, Groene Personenwagen SOUTHERN, allen 4-assig, nieuw, OKt	600,-	28,5

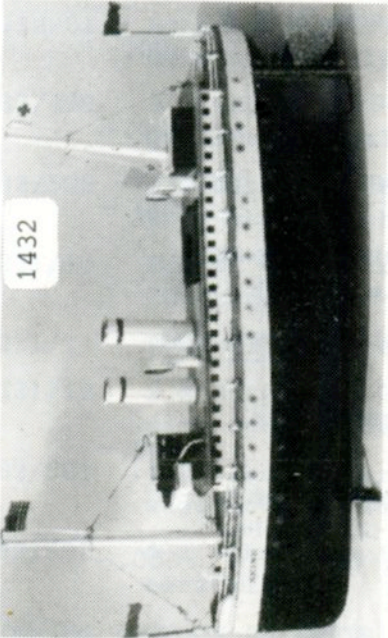

1432

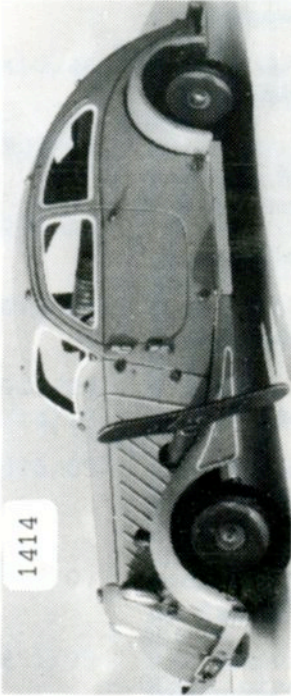

1414

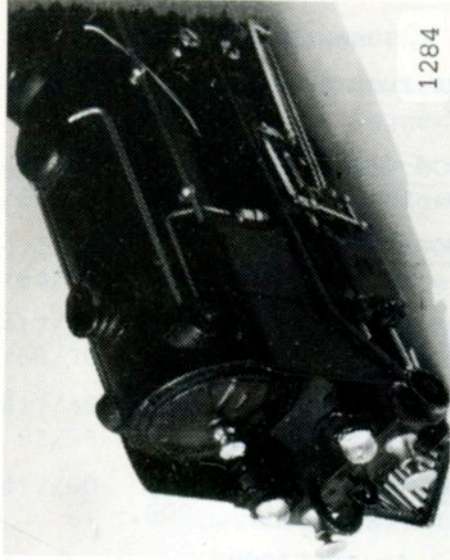

1284

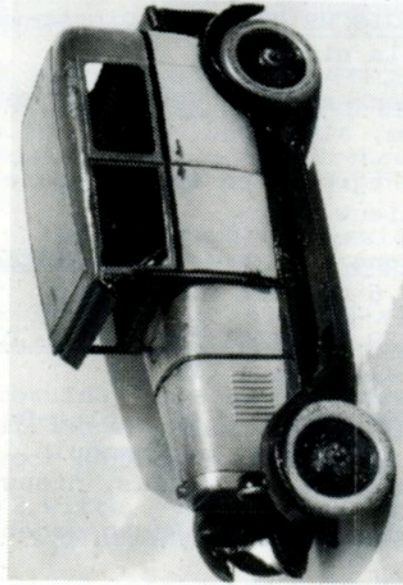

1403

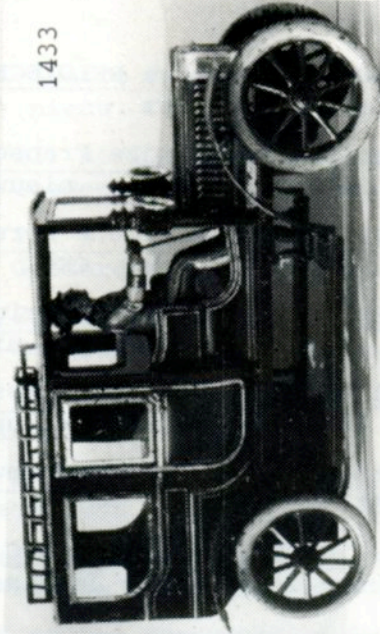

1433

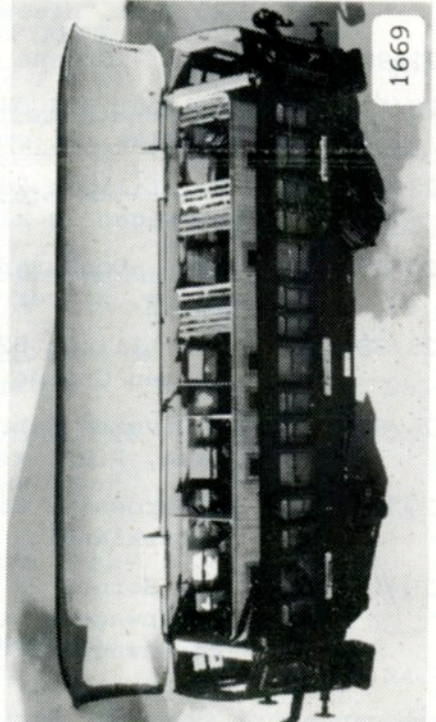
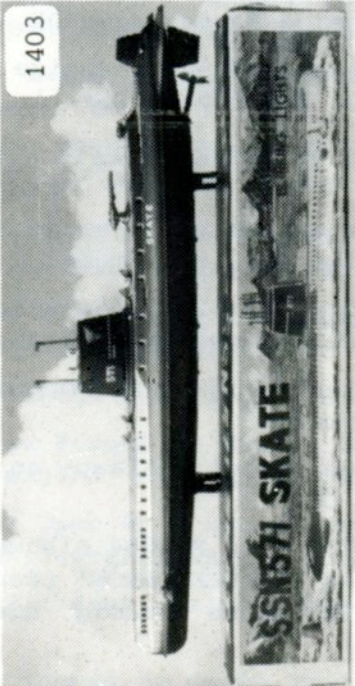

1669

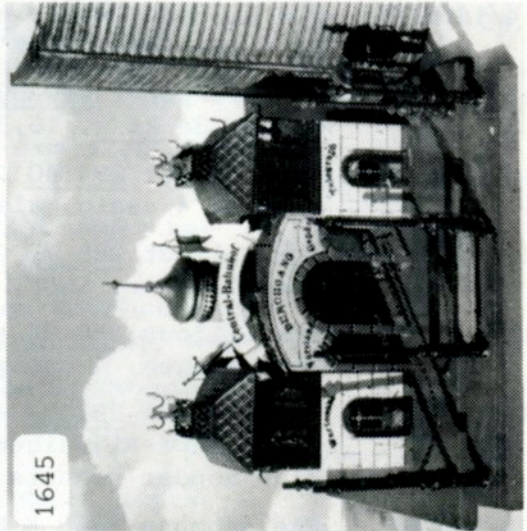

1645

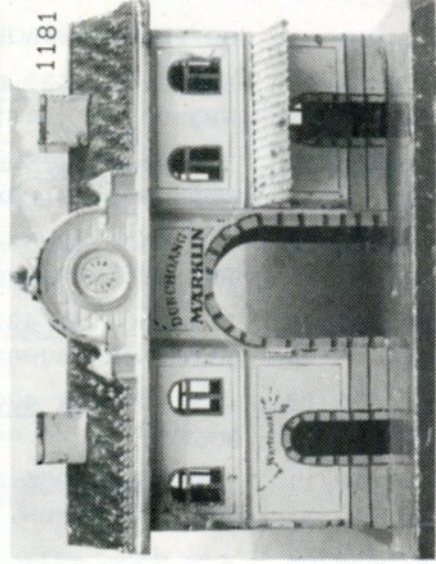

1181

Nr.	Beschrijving - Description	Limietprijs	
		BF	DM
	HO LOCOMOTIEVEN		
629/1459/08	Fleischmann 1370 B Bruine Zweedse Electriche Railbus, 2 panto's, grijs dak, Bo-Bo, zwart chassis en sierstreden, origineel, compleet, zeer mooi, OKt	15.000,-	714,-
	(B)		
630/1470/09	Märklin-Hamo 8388 Rood-Gele Nederlandse Postwagen, MOTORPOST, <u>nieuwe logo</u> , Bo-Bo, met witte diagonale beschriftiging, <u>slechts beperkt aantal</u> werden in <u>gelijkstroom</u> aangemaakt, <u>nieuw</u> , OKt	4.000,-	190,-
631/1460/08	Rivarossi AN 1/St 48 Rood-Blauw Diesellocc Bo-Bo, Matr. 5508, bakelite, 23 cm, <u>vit 1950</u> + sporen, als Set uitgebracht, <u>eerstklassig</u> , OKt	5.000,-	238,-
632/1471/01	DJH - <u>BELGISCHE</u> Stoomloc <u>Type 90</u> (in bouwdoos) NMBS/SNCB, volmetaal, 5-polige motor, <u>nieuw</u> , OKt	7.000,-	333,-
633/1471/05	Rivarossi 1668 Groene E-loc Type 117 121-4, 2 panto's, DB, <u>eerstklassig</u>	1.500,-	71,5
634/1471/06	Rivarossi 1788 - 2462 (2x) Italiaanse <u>3-delige</u> Railbus, motor- en 2 bijwagens, FS, bruin, <u>nieuw</u> , OKt	2.500,-	119,-
635/1471/02	Rivarossi 1996 Donkerrood-Grijze Diesellocc, Co-Co, Type 232 001-8, DN, <u>nieuw</u> , OKt	1.500,-	71,5
636/1471/03	S.M.C.F. - Blauw-Grijs-Blauwe Volmetalen Franse E-loc Bo-Bo, 'THIONVILLE' <u>3-rail-gelijkstroom</u> , 2 panto's Märklin Type 5 (koper) <u>eerstklassig</u>	4.500,-	214,-
637/1471/04	Bachmann 1300 - 1301 (3x) Electricch 4-delig Treinstel AMTRAK, motor- en 3 bijwagens, <u>nieuw</u> , OKt	2.500,-	119,-
638/1471/08	JEP - Turkoois-Groen-Zwarte Franse E-loc 2-D-2, SNCF, Type 202-9101, 2 panto's, <u>3-rail-gelijkstroom</u> , 21,5 cm, als <u>nieuw</u>	4.500,-	214,-
639/1471/07	Jouef 8622 Blauw-Grijs 2-delig Electricch Treinstel SNCF, 2 panto's, <u>nieuw</u> , OKt	1.500,-	71,5
640/1471/11	T.A.B. - Lichtblauw-Turkooise Franse E-loc Co-Co, Type CC 7107, SNCF, 2 panto's, <u>3-rail-gelijkstroom</u> , volmetaal, 23 cm, <u>gezocht verzamelstuk</u>	6.500,-	309,-
641/1471/09	T.A.B. - Groene Franse E-loc Co-Co, SNCF, witte sierstreden, 2 éénpotige panto's, 23,5 cm, CC-6545, <u>eerstklassig</u> , Kt	4.500,-	214,-
642/1471/10	HAMO - <u>Blauw-Gele</u> 2-delige Tram, motorwagen en bijwagen, <u>KUNSTSTOF-uitvoering</u> , <u>u i t e r s t z e l d z a a m</u> , <u>slechts 3-maand</u> in produktie geweest, <u>eerstklassig</u> 12.000,-		571,-
	(B)		
643/1471/12	Liliput - Rode 2-delige Railbus, electricch, 2 panto's, <u>WISSELSTROOM</u> , harmonika tussen motor- en bijwagen, <u>zilveren dak</u> , <u>eerstklassig</u> , <u>oude versie</u> , OKt	3.000,-	143,-
644/1471/13	JEP 6011 Turkoois-Groen-Zwarte Franse E-loc 2-D-2, Type 202-9101, SNCF, 2 panto's, <u>3-rail-gelijkstroom</u> , 21,5 cm, als <u>nieuw</u> , OKt	5.000,-	238,-
645/1471/14	3-delig Rood-Geel Dieselstel, motor- en 2 bijwagens, SNCF, 'LYON-VAISE' <u>nieuw</u> , Kt	2.000,-	95,-
646/1471/15	Fleischmann 4303 Donkerrode Electriche Rangeerloc B, Type 169 003-1, fabrieks <u>nieuw</u> , OKt	1.500,-	71,5
647/1471/16	Märklin-Hamo 8428 Turkoois-Beige Bijwagen van Railbus 515/815, <u>nieuw</u> , OKt	800,-	38,-

ZATERDAG 23 MAART 1991 te 17 u.

VEILING SCHAAL O - I - II - Varia

Bezichtiging: ZATERDAG van 9 tot 11 u en van 16 u. tot 17 u.

Nr.	Beschrijving - Description	Richtprijs	
		BF	DM
1001/1421/01	Märklin <u>1972/0</u> Bruine-Zwarte 2-assige Kipwagen met sperinrichting, kipper turkoois-rood, 13 cm, lichte gebruikssporen	1.500,-	71,5
1002/1421/02	Idem,	1.500,-	71,5
1003/1410/04	Bing <u>10/551/0</u> Grijs Gesloten Goederenwagen, doorbroken wanden, 2 schuifdeuren, 13,5 cm, 'MILK TRAFFIC' (witte letters) zeer mooi, beige dak	1.000,-	47,5
1004/1446/01	Hornby - Donkergroene FranseE-loc B, electrisch, 21 cm, 2 panto's, 'P.O.' - 'EI.31' handvat schakelaar ontbreekt, geringe lakschade	10.000,-	476,-
1005/1446/07	Bub - Beige-Zwarte 2-assige Open Bakwagen, 16,5 cm, geperst blik, zeer mooi	1.000,-	47,5
1006/1446/06	Bub - Roodbruin-Zwarte 2-assige Open Bakwagen met 2 x 2 draaideuren, litho, 16,5 cm, 'Augsburg' zeer mooi	1.000,-	47,5
1007/1446/02	Märklin <u>1862/0</u> Bruine 2-assige Bagagewagen, 14,5 cm, gekrakeleerd, zwart dak (herspoten) compleet	1.000,-	47,5
1008/1446/03	Märklin <u>1761/0</u> Groene 2-assige Open Goederenwagen, 16,5 cm, binnenzijde herschilderd, zeer mooi	1.000,-	47,5
1009/1448/01	Märklin <u>13472 N</u> Zwarte Metalen Driehoekige Regelweerstand, OKt	500,-	24,-
1010/1448/02	2 x JEP - Dubbel-Armig Handbediend Sein op sokkel, hoogte 21 cm, sokkel 5,5x12 cm, blik, mooi	1.000,-	47,5
1011/1446/04	Märklin <u>1772/0</u> Lichtbruine (Ausland-correctie) 2-assige Platte Wagen, 16,5 cm, binnenzijde herschilderd	800,-	38,-
1012/1446/05	Märklin <u>1661/0</u> Bruine 2-assige Open Goederenwagen, 13 cm, binnenzijde herschilderd	500,-	24,-
1013/1448/03	Bub - Groen-Zwarte Blikken Tender, 2-assig, rode sierstrepen, zeer mooi	500,-	24,-
1014/1448/04	Märklin <u>3649/2</u> Weerstand-Regelaar, grijs-zwart, 16x15 cm, zonder lampen, licht beschadigd	1.000,-	47,5
1015/1448/05	Idem, compleet met lampen, zeer mooi	3.000,-	143,-
1016/1400/01	Märklin <u>R 12880</u> Turkoois-Zwarte Stoomloc B, electrisch, kleine gedeelde windplaten, 1 frontlamp, geringe gebruikssporen, zonder tender	6.000,-	285,-
1017/1400/02	Bub <u>1256</u> - <u>24913</u> Kipwagen en Bagagewagen met 2 schuifdeuren, blik, litho, eerstklassig, 2-assig	500,-	24,-
1018/1400/02	Bub <u>1251</u> - <u>24913</u> Groene Rongenwagen (6 rongen, 3 spankettingen) blik, eerstklassig	500,-	24,-
1019/1400/02	Bub - Geel-Zwarte 2-assige Ketelwagen SHELL, 13,5 cm, 'Elberfeld' eerstklassig	350,-	16,5
1020/1448/06	Kibri - Seingever met Beweegbare Arm, door voorbijrijdende trein bediend, eerstklassig	1.000,-	47,5
1021/1448/07	Kibri - Krantenkiosk, blik, 1 draaieur, 10x8x9,5 cm, 'ZEITUNGEN' geringe lakschade	1.500,-	71,5

Nr.	Beschrijving - Description	Richtprijs	
		BF	DM
	Spoor O - Locomotieven - Wagens - Toebehoren		
1022/1421/03	Märklin <u>RS 12900</u> Groene E-loc B, elektrisch, 4 niet-originele koperen wielen, 2 niet-originele pantofels, wit dak, 1 frontlamp, 1 schakelaar achterin, bespeeld	7.000,-	333,-
1023/1421/04	Märklin <u>1664/0</u> Bruine 2-assige Cementwagen, 13 cm, scharnierend dak, gepatineerd	3.500,-	166,-
1024/1410/03	Märklin - Zwarte 2-assige Tender, blik, oud Märklin-kenteken, zonder kolenlading, rode sierstrepen, mooi	800,-	38,-
1025/1446/08	Lot Blikken Rails Spoor O, 2-rail, ongeveer 20 rails + kruising, zeer goeded staat	300,-	14,-
1026/1421/05	3 x Märklin <u>2x 1723/0 - 1725/0</u> Blauw-Groene Personenwagens, 2-assig, 2e en 3e klas, 2 zonder en 1 met buffers, 14,5 cm en 16 cm, 1 dak heeft kleine roestvlekken, verder eerstklassig, zelfgemaakte binnenverlichting	3.000,-	143,-
1027/1421/06	Märklin <u>2516</u> Blikken Tunnel, 23x16 cm, geperst blik, Märklin-stempel, zeer mooi	600,-	28,5
1028/1421/07	Märklin <u>1683/0</u> Witte 2-assige Koelwagen, 13 cm, rode opdruk 'KÜHLWAGEN' lakschade aan het dak, 1 schuifd.	3.500,-	166,-
1029/1421/08	Märklin <u>1681/0</u> Roodbruine 2-assige Gesloten Goederenwagen, 13 cm, 1 schuifdeur, lakschade	3.000,-	143,-
1030/1421/09	Märklin <u>1772/0</u> Roodbruine 2-assige Rongenwagen met remhuis, automatische koppeling, 18,5 cm, 14 rongen, zeer mooie staat	3.000,-	143,-
1031/1421/10	Märklin <u>1761/0</u> Groene 2-assige Open Goederenwagen, automatische koppeling, 16,5 cm, lakschade	1.500,-	71,5
1032/1421/11	Märklin <u>E 1050</u> Groen-Zwarte tot <u>Electrisch</u> Verbouwde Uurwerkloc, 2-B met 3-as tender, 1 frontlamp, tender E 1059, enkele retouches, vrij geslaagd, 35,5 cm	12.000,-	571,-
1033/1421/12	Märklin <u>1888/0</u> P Groen-Zwarte 4-assige Personenwagen 2e en 3e klas, binneninrichting, 21,5 cm, 4 draaideuren, spaakwielen, zwart scharnierend dak, gekrakeleerd, compleet, zeer mooi	8.000,-	381,-
1034/1421/13	Idem, zonder binneninrichting, binnenverlichting, 1 trapje ontbreekt, lakschade	6.000,-	285,-
1035/1448/08	Märklin 2 Fragmenten van Diverse Overwegen	500,-	24,-
1036/1448/09	2 x JEP - Lichtgroene en Beige 4-assige Open Goederenwagen, 24 cm, 2x 2 draaideuren met grendel, SNCF, 'Unis France' bespeeld, compleet	1.500,-	71,5
1037/1421/14	Märklin <u>V 13020</u> Groen-Zwarte E-loc B, 1 starre panto (ontbreekt) 1 frontlamp, galeriestangen op de voorbouw, 22 cm, licht gekrakeleerd	15.000,-	714,-
1038/1421/15	Märklin <u>1751/0</u> Groene 4-assige Personenwagen 2e klas, 24,5 cm, 4 draaideuren, grijs scharnierend dak, 1 balg, binnenverlichting, compleet, zeer mooi	4.500,-	214,-
1039/1421/16	Idem, geen balg of verlichting, compleet, lakschade	3.800,-	180,-
1040/1421/17	Idem,	3.800,-	180,-
1041/1448/10	Märklin <u>1874/0</u> Donkerblauwe 2-assige Personenwagen 2e en 3e klas, 16,5 cm, 4 draaideuren, zwaar gekrak.	900,-	43,-

Nr.	Beschrijving - Description	Richtprijs	
	Spoor 0 - Locomotieven - Wagens - Toebehoren	BF	DM
1042/1421/18	Märklin E 70/12920 Zwarte Stoomloc B met 3-as tender, electrisch, 2 koplampen, voorloper met vernieuwde wielen, grote windplaten, 39,5 cm, tender E 929/0, zeer mooie staat	25.000,-	1.190,-
1043/1421/19	Märklin 1888/0 Sp/Br Teakkleurige 4-assige MITROPA Speisewagen, 21,5 cm, binneninrichting, binnenverlichting, 4 draaideuren, wit csharnierend dak, zeer geringe lakschade, spaakwielen	9.000,-	428,-
1044/1421/20	Märklin 1888/0 Sch/Br teakkleurige 4-assige MITROPA Schlafwagen, 21,5 cm, binneninrichting, binnenverlichting, 4 draaideuren, wit scharnierend dak, zeer geringe lakschade, spaakwielen	9.000,-	428,-
1045/1421/21	Märklin 1749/0 Violet-Beige 4-assige RHEINGOLD-Wagen 1e Klas, 21,5 cm, 4 draaideuren, dakscharnieren afgebroken, verder zeer mooie lakering	20.000,-	952,-
1046/1421/22	Idem,	20.000,-	952,-
1047/1421/23	Märklin RS 66/12920 Groene E-loc B, electrisch, 2 functionele panto's, 2 frontlampen, 22 cm, voor en achteruitschakelaar achteraan, compleet, geringe lakschade	22.000,-	1.100,-
1048/1421/24	Märklin 1751/0 Groene 4-assige Personenwagen 2e klas, 24,5 cm, 4 draaideuren, grijs scharnierend dak, binnenverlichting, eerstklassig op 1 dakdeukje na	5.000,-	238,-
1049/1421/25	Märklin 1756/0 Blauwe 4-assige Restaurant-Wagen CIWL, 24,5 cm, 4 draaideuren, grijs scharnierend dak, binnenverlichting, balg, zeer mooie staat	12.000,-	571,-
1050/1421/26	Märklin 1757/0 Blauwe 4-assige Schlafwagen CIWL, 24,5 cm, 4 draaideuren, grijs scharnierend dak, balg, compleet, zeer mooie staat	15.000,-	714,-
1051/1421/27	Märklin 1755/0 Groene 4-assige Postwagen, 4x draaien 4x dubbele draaideuren, dak met cellonruit (24) 24,5 cm, binnenverlichting, zonder DR-embleem, zeer mooi tot eerstklassig	20.000,-	952,-
1052/1421/28	Märklin 1751/0 Groene 4-assige Personenwagen 2e klas, 24,5 cm, 4 draaideuren, grijs scharnierend dak, balg, binnenverlichting, geringe lakschade	4.500,-	214,-
1053/1421/29	Idem, zonder balg, dak met geringe lakschade, verder eerstklassig	4.500,-	214,-
1054/1421/30	Idem, spaakwielen, achteraan 3 ingebouwde lampen (A-code) wijziging in 'stuurstand-wagen'	3.000,-	143,-
1055/1421/31	Märklin RS 12950 Bruine E-loc B, electrisch, 4 draaideuren, 2 beweeglijke panto's, 20 cm, grijs herschilderd dak, 1 frontlamp, 2 rode achterlichten (niet-origineel) geringe lakschade	20.000,-	952,-
1056/1421/32	Märklin 1725/0 Groene 2-assige Personenwagen 2e en 3e klas, 4 draaideuren, binnenverlichting, 16,5 cm, eerstklassig	2.000,-	95,-
1057/1421/33	Idem,	2.000,-	95,-
1058/1421/34	Idem, dak met kleine roestvlek	1.800,-	85,5

Nr.	Beschrijving - Description	Richtprijs	
		BF	DM
	Spoor O -Locomotieven - Wagens - Toebehoren		
1059/1421/35	Märklin <u>CER 65/13020</u> Grijs-Zwarte Stoomloc 2-B-1 met 4-as tender, electrisch, kleine gedeelde windplaten, 2 frontlampen, schakelaar in huis, verende buffers, 100% origineel, eerstklassig	150.000,-	7.142,-
	B		
1060/1421/36	Märklin <u>1841/0</u> Groene 4-assige Personenwagen 1e en 2e klas, 4 draaideuren, grijs scharnierend dak, spaakwielen, <u>29,5 cm</u> , 1 trape ontbreekt, gekrakeleerd, zeer mooi, bestemmingsplaatjes 'Amsterdam' en 'Dresden-Wien' - 'Rooker'	15.000,-	714,-
1061/1421/37	Märklin <u>1842/0 G</u> Rode 4-assige Mitropa Speisewagen, <u>29,5 cm</u> , <u>binneninrichting</u> , 4 draaideuren, 1 trapje ontbreekt, spaakwielen, 2 bestemmingsplaatjes 'Berlin-München' zwaar gekrakeleerd	15.000,-	714,-
1062/1421/38	Märklin <u>1726/0</u> Groene 2-assige Bagagewagen, <u>16,5 cm</u> , 2 schuifdeuren, zeer mooi tot eerstklassig	2.000,-	95,-
1063/1421/39	Märklin <u>R 880</u> Zwarte Stoomloc B, mechanisch, 2-as tender (889) 2 schakelaars in huis, 1 chassiszijde wat verbogen, verder eerstklassig	4.500,-	214,-
1064/1421/40	Märklin <u>1719/0</u> Groene 2-assige Personenwagen 2e en 3e klas, <u>13 cm</u> , lichte gebruikssporen	800,-	38,-
1065/1421/41	Märklin <u>1720/0</u> Groene 2-assige Bagagewagen, <u>13 cm</u> , lichte gebruikssporen	800,-	38,-
1066/1421/42	Märklin <u>GR 66/12920</u> Matzwarte Stoomloc 2-C met 3-as tender, electrisch, kleine gedeelde windplaten, 2 frontlampen, 1 lamp en schakelaar in huis, tender binnenin verzwaaard, zeer mooie originele staat	85.000,-	4.047,-
1067/1421/43	Märklin <u>1854/0</u> Zilveren 4-assige Ketelwagen STANDARD ESSO - ESSOLUB, <u>24,5 cm</u> , 2 vul- en 1 aflaatkraan, 4 losstaande schildjes (lakschade) remhuis, compleet, zeer mooi en origineel	30.000,-	1.428,-
1068/1421/44	Märklin <u>1851/0</u> Roodbruine 4-assige Open Goederenwagen met remhuis, <u>24,5 cm</u> , 2x 2draaideuren met gren- del, compleet, origineel, zeer mooie staat	5.000,-	238,-
1069/1421/45	Märklin <u>1849/0</u> Roodbruine 4-assige Open Goederenwagen, <u>24,5 cm</u> , eerstklassig	7.000,-	333,-
1070/1421/46	Idem,	7.000,-	333,-
1071/1421/47	Märklin <u>1848/0</u> Bruine 4-assige Platte Wagen, <u>24,5 cm</u> , zeer mooi tot eerstklassig	4.500,-	214,-
1072/1421/48	Märklin <u>1852/0</u> Bruine 4-assige Rongwagen met remhuis, <u>24,5 cm</u> , 14 rongen, 10 ringen, zonder remstand, zeer mooie staat	4.500,-	214,-
1073/1421/49	Märklin <u>1726/0</u> Groene 2-assige Postwagen, 4 draaideuren, <u>16,5 cm</u> , lakschade	4.500,-	214,-
1074/13??/01	Bing - Fragment van Spiritus-Stoomloc 1-A, zonder brander, cilinders en ventiel, 18 cm, bespeeld	5.000,-	238,-
1075/1421/50	Märklin <u>2228/0 B</u> Overweg met Booglamp, als nieuw, <u>OKt - 11x16 cm</u>	2.000,-	95,-
1076/1421/51	Märklin <u>2647/4</u> Lichtbruine Richtingaanwijzer met 4 Wijzers (Stadnamen) Amsterdam-Rotterdam-Utrecht-Den Haag, <u>16,5 cm</u> hoog, groen tonnendak	3.500,-	166,-

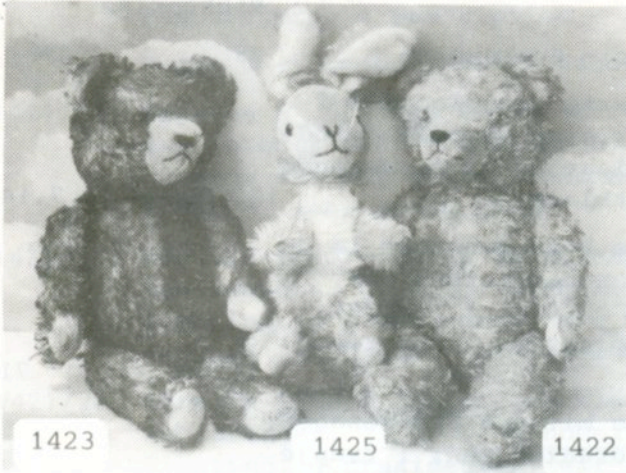

1423

1425

1422

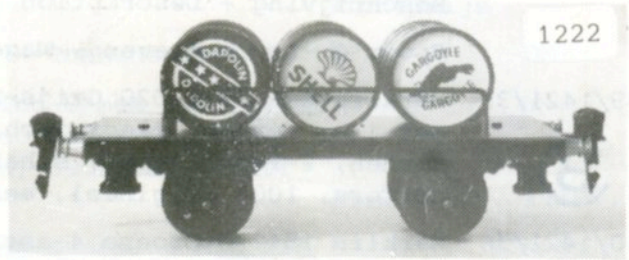

1222

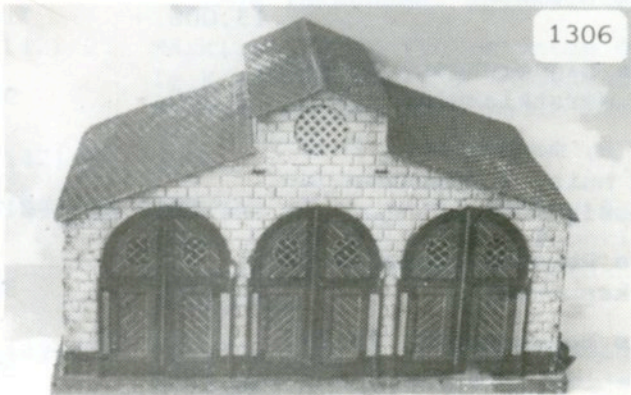

1306

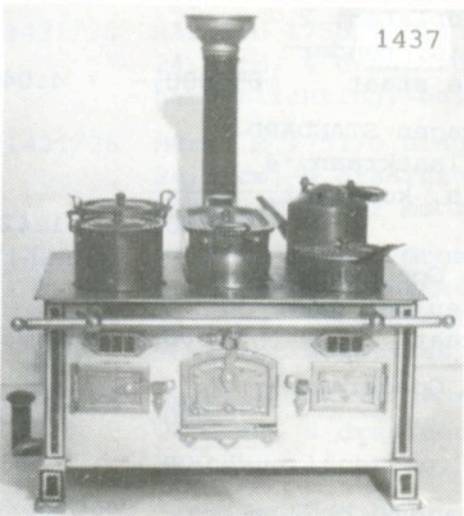
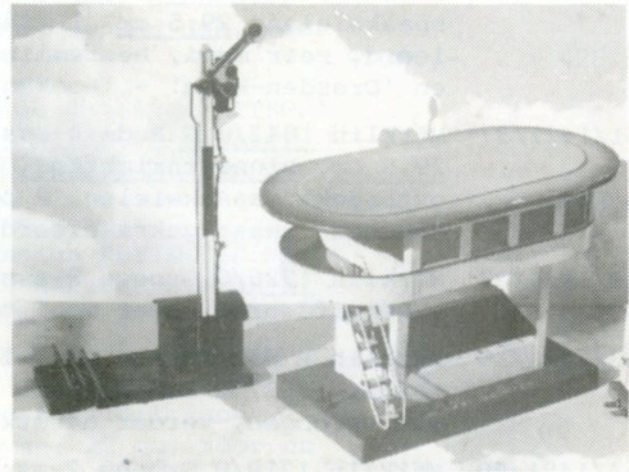

1437

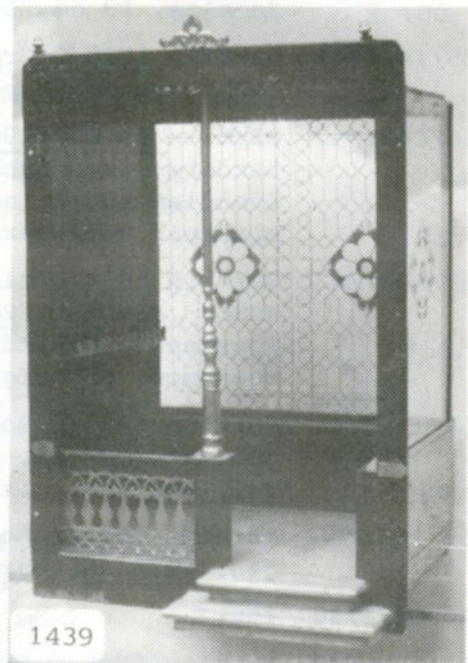

1439



1438



1429

1424

1426

Nr.	Beschrijving - Description	Richtprijs	
	Spoor O - Locomotieven - Wagens - Toebehoren	BF	DM
1077/1451/01	Märklin <u>L 70/12920</u> Matzwarte Engelse Stoomloc <u>COCK O' THE NORTH</u> , 1-D-1 met 4-as tender, ele trisch, '2002' op ketel en machinehuis, Heusinger-schuifbeweging, 2 frontlampen, lamp in huis, <u>54 cm</u> , <u>eerstklassig originele staat</u> , OKT - <u>zeer zeldzaam</u>	630.000,-	30.000,-
	(B)		
1078/1409/02	Märklin <u>2873/0</u> Groene Franse 4-assige Personenwagen <u>PLM</u> , IIIe Klas, zwart chassis en dak, <u>19,5 cm</u> , 4 imitatie dakventilatoren, zeer mooi, <u>zeldzaam</u>	70.000,-	3.333,-
	(B)		
1079/1409/03	Märklin <u>2873/0</u> Geel-Zwarte Franse 4-assige Personenwagen <u>PLM</u> , IIe Klas, zwart chassis en dak, <u>19,5 cm</u> , 4 imitatie dakventilatoren, dak met geringe lakschade verder eerstklassig, <u>zeldzaam</u>	70.000,-	3.333,-
	(B)		
1080/1409/01	Märklin <u>2998/0</u> P Bruine 4-assige Postwagen, <u>19,5 cm</u> , zwart chassis en dak, vensters met traliewerk, gouden letters 'POSTES ET TELEGRAPHES' 'No 522' zeer mooie staat, <u>zeldzaam</u>	40.000,-	1.904,-
	(B)		
1081/1441/03	Märklin <u>TWE 12930</u> Rood-Beige Railbus, electrisch, 33 cm, zeer mooie staat, 1 wiel met zinkpest	22.000,-	1.047,-
1082/1421/52	Märklin <u>1796/0</u> Bruine 2-assige Gesloten Goederenwagen met hoogstaand remhuis, 18,5 cm, 2 schuifdeuren met grendel, opschrift '17910' zeer mooi	6.500,-	309,-
1083/1421/53	Märklin <u>1687/0</u> Lichtgroene 2-assige Gesloten Goederenwagen <u>MINERAL-WASSER</u> , 13 cm, wit dak (herschil-derd) 1 schuifdeur, zeer mooi	7.000,-	333,-
1084/1421/54	Märklin <u>1792/0</u> Gele 2-assige Bananenwagen 'FYFFES' met remhuis, <u>18,5 cm</u> , wit dak, 2 schuifdeuren met grendel, 'Jamaica' compleet, origineel, eerstkl.	10.000,-	476,-
1085/1421/55	Märklin <u>1889/0</u> Groene 4-assige Bagagewagen, <u>21,5 cm</u> , 4 draaideuren, 2 schuifdeuren, bruin scharnierend dak met opbouw en lichtvensters, gekrakeleerd, compleet, origineel, zeer mooi	8.000,-	381,-
1086/1409/01	Märklin <u>V 13020</u> Groen-Zwarte E-loc B, electrisch, centraal machinistenhuis, 1 starre panto, voor en achter 1 opgezette lamp, 1 schakelaar achteraan, 19,5 cm, galeriestangen op de voorbouw, eerstklassig	50.000,-	2.380,-
1087/1421/56	Märklin <u>1768/0</u> Bruin-Zwarte 2-assige Kraanwagen, <u>16,5 cm</u> . beige kraanhuis met geribd dak, blauwe uitlegger met zwarte kogelhaak, 2 bedieningen, zeer mooi originele staat	12.500,-	595,-
1088/1421/57	Märklin <u>1957/0</u> Groen-Zwarte 2-assige Kabelwagen, beladen met 1 Kabelrol, <u>16,5 cm</u> , zeer mooi	10.000,-	476,-
1089/1421/58	Märklin <u>1977/0</u> Blauwe 2-assige Bascuulwagen, 2 vergrendelde klapwanden, losmechanisme. (wormwiel) <u>16,5 cm</u> , kipper mat lakschade	4.500,-	214,-
1090/1421/59	Märklin <u>1869/0</u> Groene 4-assige Postwagen, <u>21,5 cm</u> , 4x 2 draaideuren en 4x 1 draaideur, zwart scharnierend dak, binnenverlichting, zeer mooie staat	30.000,-	1.428,-
1091/1421/60	Märklin <u>2519 B</u> Blikken Tunnel met grot (mogelijkheid tot verlichten) katseel-ruïne ontbreekt, 26x25x21 cm, '1937' boven ingangen, '25190m' mooi	3.500,-	166,-

Nr.	Beschrijving - Description	Richtprijs	
		BF	DM
	Spoor O - Locomotieven - Wagens - Toebehoren		
1092/1451/02	Märklin HR 64/13020 Groen-Zwarte Stoomloc 2-C-1 met 4-as tender, <u>electrisch</u> , kleine gedeelde windplaten, 2 frontlampen, verende buffers, geringe lakschade, schakelaar in huis, <u>gezocht</u> - 50 cm	250.000,-	11.904,-
1093/1448/11	Märklin 1841/0 G Groene 4-assige Personenwagen 1e en 2e klas, <u>29,5 cm</u> , 4 draaideuren, <u>binneninrichting</u> , zwart gevlamd scharnierend dak, spaakwielen, bestemmingsplaatjes 2x 'Dresden-Wien' 2x 'Raucher' 2x 'Nicht-raucher' <u>eerstklassig</u>	30.000,-	1.428,-
1094/1448/12	Märklin 1842/0 G Rode 4-assige MITROPA Speisewagen, <u>29,5 cm</u> , 4 draaideuren, <u>binneninrichting</u> , spaakwielen, <u>eerstklassig</u> , geen bestemmingsplaatjes	30.000,-	1.428,-
1095/1448/13	Märklin 1846/0 G Blauwe 4-assige Voiture-Restaurant, CIWL, <u>29,5 cm</u> , 4 draaideuren, <u>binneninrichting</u> , grijs scharnierend dak, spaakwielen, <u>eerstklassig</u>	75.000,-	3.571,-
1096/1448/14	Märklin 1844/0 Groene 4-assige Bagagewagen, <u>29,5 cm</u> , 4 draaideuren, 2 schuifdeuren met grendel, binnenverlichting, grijs scharnierend dak met opbouw en lichtvensters, <u>eerstklassig</u>	18.000,-	857,-
1097/1421/61	Idem, spaakwielen	18.000,-	857,-
1098/1421/62	Märklin R 890 Zwarte Stoomloc B met 2-as tender (899) mechanisch, grote windplaten, 2 schakelaars in huis, zeer mooi tot <u>eerstklassig</u>	4.000,-	190,-
1099/1421/63	Märklin 1781/0 Roodbruine 2-assige Gesloten Goederenwagen, <u>16,5 cm</u> , 2 schuifdeuren, sterk vervormd dak, bespeeld - '17910' op bovenbouw	3.000,-	143,-
1100/1382/01	Märklin 1727/0 Groene 2-assige Personenwagen 3e klas, Open Platformen met 2 draaideuren, <u>18,5 cm</u> , <u>eerstklassig</u>	3.500,-	166,-
1101/1382/01	Märklin 1728/0 Groene 2-assige Bagagewagen, grijs dak, <u>18,5 cm</u> , 2 schuifdeuren, binnenverlichting, compleet, <u>eerstklassig</u>	3.000,-	143,-
1102/1382/01	Märklin 1765/0 (Ausland) Roodbruine 2-assige Open Goederenwagen, <u>16,5 cm</u> , 2 dubbele draaideuren met grendel, '17710' op bovenbouw, <u>eerstklassig</u> , OKT	3.000,-	143,-
1103/1382/01	Märklin 1764/0 (Ausland) Roodbruine 2-assige Platte Wagen, <u>16,5 cm</u> , '17720' op bovenbouw, <u>eerstkl.</u> OKT	1.500,-	71,5
1104/1382/01	Märklin 1674/0 St Zilverkleurige 2-assige Ketelwagen STANDARD - ESSOLUB - ESSO (onderlijnd) 13 cm, 4 vierkante los-staande schildjes, <u>eerstklassig</u> , OKT	7.000,-	333,-
1105/1382/01	Märklin 22280 Overweg, <u>eerstklassig</u> , OKT (1933-1940)	1.500,-	71,5
1106/1382/01	Märklin 13470 AG Transformator (20 Volt) 110 Volt, met aansluitstuk, <u>eerstklassig</u> , OKT	500,-	24,-
1107/1421/64	Märklin 13762 Stations-Chef met draaiende beweging en beweegbare arm met signaal, huisje met signaallicht, sokkel 18x11,5 cm, <u>eerstklassig</u> , OKT	10.000,-	476,-
1108/1448/15	Idem, zonder OKT	9.000,-	428,-
1109/1421/65	Märklin 13863 B Stations-Chef met Huisje op sokkel 12x7,5x11 cm, figuur (Chef) ontbreekt, huisje met signaallicht, automatische bedieningen	3.500,-	166,-

Nr.	Beschrijving - Description	Richtprijs	
		BF	DM
1110/1434/02	Fulgurex <u>2606</u> Groen-Zwarte Franse Stoomloc Pacific 2-C-1 met 4-as tender, ex-PLM met SNCF-tender, Type 2-231 K-8, compleet, origineel, als nieuw, OKT wordt in vitrine tentoongesteld met alleen voor kandidaat-kopers gelegenheid tot ter hand nemen	129.000,-	6.142,-
1111/1434/01a	4 x Fulgurex <u>2543</u> - <u>2544</u> - <u>2545</u> - <u>2546</u> Groene 4-assige Sneltrein-Personen- en Bagagewagen, 'Bauart 1928, DB, <u>superdetails</u> , binneninrichting, verlichting, enz, 1e Klas, 1e en 2e Klas, 2e Klas, en Bagagewagen, <u>OKt</u> 50 cm, als nieuw, samen voor een limiet van	124.000,-	5.904,-
1112/1434/01b	Fulgurex <u>2545</u> Groene DB Sneltrein-Personenwagen, 1e en 2e Klas, 'Bauart 1928' 4-assig, <u>superdetails</u> , 50 cm, als nieuw, <u>OKt</u> - limiet	24.000,-	1.142,-
1113/1434/03	Metropolitan <u>602</u> Zwarte Franse Tenderloc 141-TC Nord, SNCF-versie, <u>superdetails</u> , 34,5 cm, Fabricagenummer 045, als nieuw, OKt (houten kist)- limiet	118.000,-	5.619,-
1114/1434/04	EurOtrain/Gebauer <u>1007</u> (c) Zwarte Franse 5-assige Tenderloc BR 94 (T16 ¹) SNCF 1-Uitvoering 050-TA-118, <u>superdetails</u> , 28,5 cm, als nieuw, OKt	69.000,-	3.285,-
1115/1434/05	EurOtrain/Hübner <u>2004 E</u> - BR 91 ³ (T 9 ³⁹ Groene Tenderloc 1-C in <u>BELGISCHE</u> Versie, Type 93 006, <u>superdetails</u> , als nieuw - 'ATH' Groen-Zwart met Rode sierstrepn, 25 cm, NMBS-verzamelaars let op uw zaak..	69.000,-	3.285,-
1116/1434/06	EurOtrain/Gebauer <u>1003</u> Grijze 2-assige Ketelwagen DB, 'EVA' 20 cm, <u>superdetails</u> , als nieuw, OKt	9.500,-	452,-
1117/1440/05	William's <u>6100</u> (Crown-Reeks) Zwarte Amerikaanse Stoomloc 2-8-2 met 4-as tender, <u>messing</u> , '843' PENNSYLVANIA RAILROAD, beperkt, uit productie, nieuw, OKt	27.000,-	1.285,-
1118/1454/01	Fournereau - Blauwe 4-assige CIWL Restaurant-Wagen, <u>41 cm</u> , Märklin-Koppelingen, als nieuw	10.000,-	476,-
1119/1454/02	Fournereau - Blauwe 4-assige CIWL Slaapwagen, <u>41 cm</u> , - Märklin-Koppelingen, als nieuw	10.000,-	476,-
1120/1454/03	Fournereau - Blauwe 4-assige CIWL Bagagewagen, <u>41 cm</u> , - Märklin-Koppelingen, als nieuw	11.000,-	523,-
1121/1452/01	Elettren - Blauw-Beige 4-assige PULLMAN-Car, interieur, verende draaistellen en buffers, balgen, verlichting, CIWL, <u>43 cm</u> , geen originele koppelingen, 4 draaideuren, superdetail, eerstklassig, Kt	12.000,-	571,-
1122/1452/02	Idem,	12.000,-	571,-
1123/1452/03	Idem,	12.000,-	571,-
1124/1452/04	Idem, dak met een weinig vluagroest	12.000,-	571,-
1125/1452/05	Elettren - Blauwe 4-assige CIWL Restaurant-Wagen, verende buffers, verlichting, interieur, superdetail, <u>42 cm</u> , enkele wielen met zinkpest, verder zeer mooi, Kt - niet-originele koppelingen	10.000,-	476,-
1126/1452/06	Idem, een weinig vluagroest, Kt	9.000,-	428,-
1127/1452/07	Elettren - Blauwe 4-assige Slaapwagen CIWL, interieur, verlichting, <u>superdetails</u> , <u>43 cm</u> , eerstklassig, Kt	12.000,-	571,-

Nr.	Beschrijving - Description	Richtprijs	
		BF	DM
	Spoor 0 - Locomotieven - Wagens - Toebehoren		
1128/1421/66	Märklin <u>SLH 70/12920</u> Wijnrode Gestroomlijnde Stoomloc 2-C-1 met 4-as tender SLH 929, electrisch, 3 frontlampen, <u>52,5 cm</u> , locfront met geringe lakschade, verder zeer mooi en origineel	335.000,-	15.952,-
1129/1452/08	Märklin <u>1843/0 G</u> Rode 4-assige MITROPA Schlafwagen, <u>29,5 cm</u> , met interieur, 4 draaideuren, spaakwielen, 2 bestemmingsplaatjes 'Rotterdam' gekrakeleerd, compleet, mooi	22.000,-	1.047,-
1130/1421/67	Märklin <u>1959/0</u> Gecamoufleerde Zoeklicht-Wagen, 2-assig, functioneel met schakelaar, <u>16,5 cm</u> , compleet, origineel, zeer mooi	8.000,-	381,-
1131/1421/68	Märklin <u>1959/0</u> Bruin-Zwarte 2-assige Zoeklicht-Wagen, <u>16,5 cm</u> , met Donkergrijze Zinkspuitgietwerk-schijnwerper (afgebroken, los bij) verder compleet	4.500,-	214,-
1132/1421/69	Märklin <u>2109/0</u> Goederen-Station met Loods en Blauwe Draaikraan met zwarte kogelhaak, loods met doorbroken tralievensters en 2 schuifdeuren, op sokkel met muur-struktuur, 36x14x15 cm, sokkelhoogte 4,5 cm, met opstapladdertje, blauwgrijs, verder zeer mooi	20.000,-	952,-
1133/1421/70	Märklin <u>1754/0</u> Groene 4-assige Bagagewagen (Ausland, zonder DR-embleem) <u>24,5 cm</u> , 4 draai- en 2 schuifdeuren met grendel, binnenverlichting, balg, olijfgroen dak met opbouw en lichtvensters, eerstklassig	7.000,-	333,-
1134/1421/71	Idem, zonder licht + balg, eerstklassig	7.000,-	333,-
1135/1421/72	Märklin <u>1881/0</u> Bruin-Zwarte 4-assige Platte Wagen, voorzien voor vliegtuig-transport (vliegtuig ontbreekt) remstand, <u>21,5 cm</u> , eerstklassig	8.000,-	381,-
1136/1443/01	Märklin-Kataloog <u>P 14 - 1914</u> (Frans) 118 bl. laatste bladzijde van omslag ontbreekt, Bldz 9/10 - 47/48 65/66 ontbreken en bldz. 45/46 en 117/118 ontbreken gedeeltelijk (versneden) - Uitgifte 'MAERKLIN FRERES ET CIE - 416 Rue St. Honoré - PARIS' - <u>zeldzaam</u>	10.000,-	476,-
1137/1443/01	Märklin-Kataloog <u>DD3 - 1926</u> (Duits) 68 bl. - Bldz. 7 t/m 14 en 25 t/m 30 en 35/36 zijn gerestaureerd of gereproduceerd, rode originele omslag, mooi	4.000,-	190,-
1138/1443/01	Märklin-Kataloog <u>DD4 - 1927</u> (Duits) 68 bl. - Bldz. 11 t/m 16 en 31/32 zijn gereproduceerd, bruine originele omslag, zeer mooi	4.000,-	190,-
1139/1443/01	Märklin-Kataloog <u>1928</u> (Frans) Uitgifte Etablissements L. van GOITSENHOVEN - Bruxelles, 36 bl. met Prijslijst 1927/28, Bldz. 5/6 en 33/34 (gedeeltelijk versneden) bldz. 15 t/m 20 ontbreken, omslag eerstkl.	1.500,-	71,5
1140/1443/01	Märklin-Kataloog <u>D 6 - 1929</u> - (Frans) 80 bl. - Bldz. 11 t/m 18 en 43/44 zijn gereproduceerd, eerstklass.	4.000,-	190,-
1141/1443/01	Märklin-Kataloog <u>D 8 - 1931</u> - (Frans) 72 bl. - Bldz. 9 t/m 18 en 37 t/m 44 en 61, t/m 66 zijn ofwel gerestaureerd of gereproduceerd (Nederlands)	3.000,-	143,-
1142/1443/01	Märklin-Kataloog <u>D 9 - 1932</u> - (Frans) 72 bl. - Bldz. 5 t/m 18 - 29/30 - 35 t/m 40 en 63/64 zijn ofwel gerestaureerd of gereproduceerd	3.000,-	143,-
1143/1443/02	'The Picture Book of Trains' - Engels 16 bl. met kleurplaten	500,-	24,-

Nr.	Beschrijving - Description	Richtprijs	
		BF	DM
	Spoor 0 - Locomotieven - Wagens - Toebehoren		
1144/1451/03	Märklin <u>TW 66/12940</u> - Rode 3-delige Diesellocc, 8-assig, <u>electrisch, zilverkleurig dak, 92 cm, lengte, zeer geringe lakschade, origineel</u>	150.000,-	7.142,-
1145/1409/05	Märklin <u>02005</u> Station - Beige-Bruin 3-delig gebouw op groene sokkel, 3 Bogen, Middendoorgang, Interieur, 2 Draaideuren, 'Wartesaal' en 'Telegraph' Telegraafmast met 6 Isolatoren op het dak, glsaramen, 3 Puntgevels, middenste met imitatie-Uurwerk, 28x17x26 cm, <u>eerstklassig, origineel</u>	175.000,-	8.333,-
1146/1421/73	Märklin <u>2126</u> Bruin-Roos gespikkelde Draaischijf, handbediend, <u>Ø 30,5 cm, 4 aansluitingen, scharniervergrendeling, voor elektrische treinen, eerstklassig (2126/0 E1)</u>	2.000,-	95,-
1147/1421/74	Märklin <u>2125</u> Olijfgroene Draaischijf, <u>Ø 29 cm, handbediend, zonder bediening, bespeeld, 4 aansl.</u>	500,-	24,-
1148/1421/75	Märklin <u>13452/1</u> - Eén-Armige Booglamp, Rode Vakwerkast, <u>25 cm, melkglaslampje, zwarte reflektor, eerstklassig</u>	2.000,-	95,-
1149/1421/76	Idem,	2.000,-	95,-
1150/1421/77	Idem,	2.000,-	95,-
1151/1421/78	Idem,	2.000,-	95,-
1152/1416/06	Märklin <u>2164 B</u> Wachthuisje Turkoois, Bruin geperst dak, 2 afrasteringen, Andreas-Kruis, boom, signaal (handbediend) en Booglamp, <u>Balk met zitfiguur, 1 slagboom, 21x10,5x13 cm, eerstklassig</u>	12.000,-	571,-
1153/1421/79	Märklin <u>TW 12970</u> Violet-Beige 2-delige Railbus 1e en 2e Klas, <u>electrisch, witte lamp in front, rode lamp achteraan, VLIEGENDE HAMBURGER, 6-assig, middenste draaistel aangedreven, 2 opgezette schouwen, grijs dak, 52 cm, vrijwel nieuwe staat, OKt</u>	60.000,-	2.857,-
1154/1421/80	Märklin <u>2011 B</u> Station, Hoofdgebouw met Toren (met Imitatie-Uurwerk) 2 Draaideuren, Doorbroken vensters, Buffet, Bagage, 38,5x17x25,5 cm, zeer mooi	5.000,-	238,-
1155/1421/81	Märklin <u>2736</u> Blikken Ton OLEX, gekrakeleerd	2.000,-	95,-
1156/1421/82	Märklin <u>2736</u> Blikken Ton STANDARD, gekrakeleerd	2.000,-	95,-
1157/1421/83	Märklin <u>2736</u> Blikken Ton SHELL, gekrakeleerd	1.500,-	71,5
1158/1416/05	Märklin <u>2647/8</u> Lichtbruine Richtingaanwijzer met 8 Wijzers (Stadnamen) 1 ontbreekt, Prag-Frankfurt-Berlin-Hamburg-München-Hannover-Köln, 3 ophanghaken ontbreken, 2 Wijzers 'Ankunft' - 'Abfahrt' 16,5 cm hoog, sokkel 12x6,5 cm, groen geribd tonnendak	8.000,-	381,-
1159/1306/10	Märklin <u>13480</u> Blauwe Transfo Wisselstroom, 220 Volt, 30 VA - <u>20 Volt (Spoor 0) - eerstklassig</u>	1.000,-	47,5
1160/1382/01	Märklin <u>3620 WB</u> Paar Handwissels, 3-rail, eerstklassig, OKt	800,-	38,-
1161/1448/16	Märklin <u>13449</u> Turkooiskleurige Booglamp met vierkante sokkel, 17 cm hoog, eerstklassig	2.000,-	95,-
1162/1448/17	Idem,	2.000,-	95,-

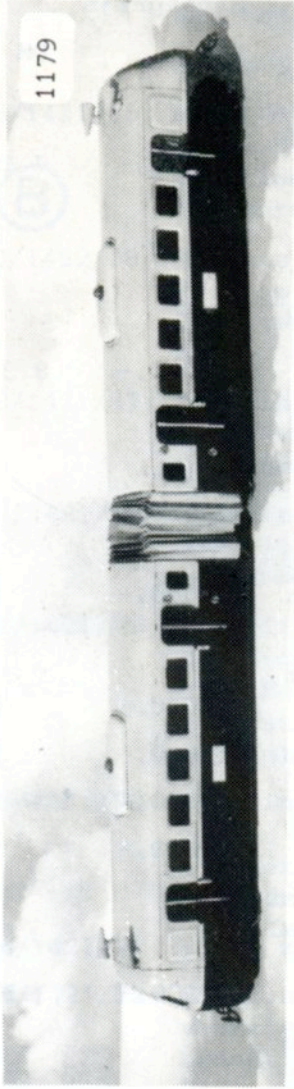

1179

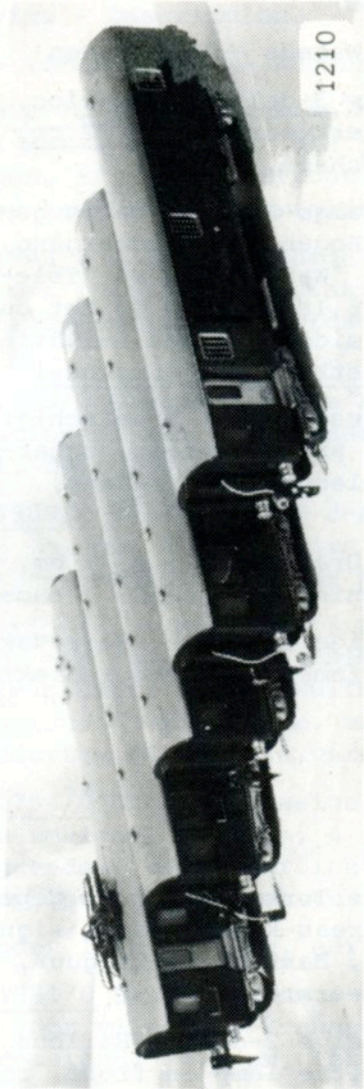

1210

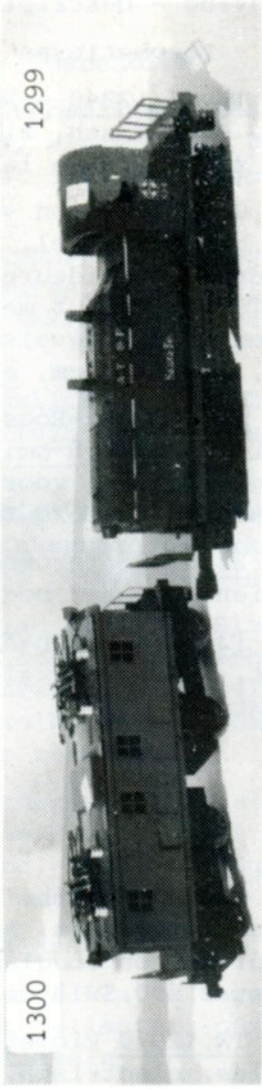

1299

1300

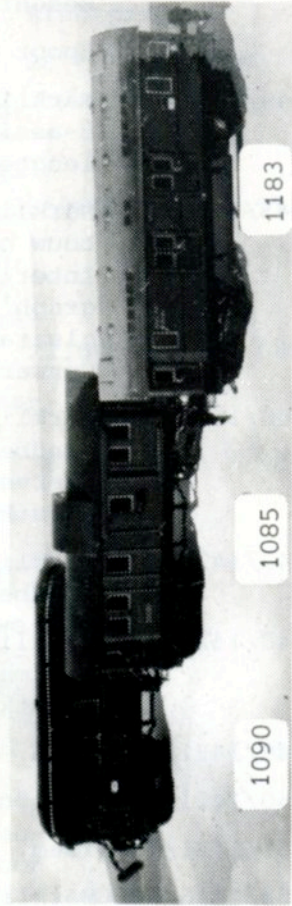

1183

1085

1090

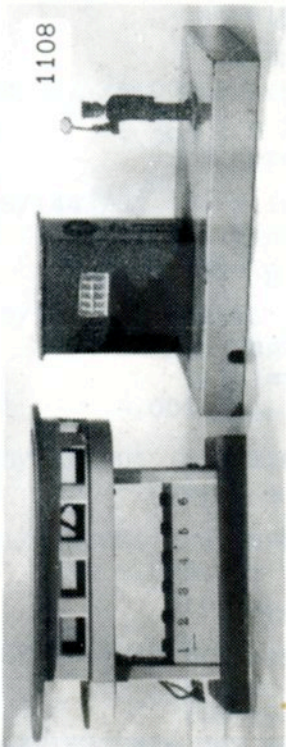

1108

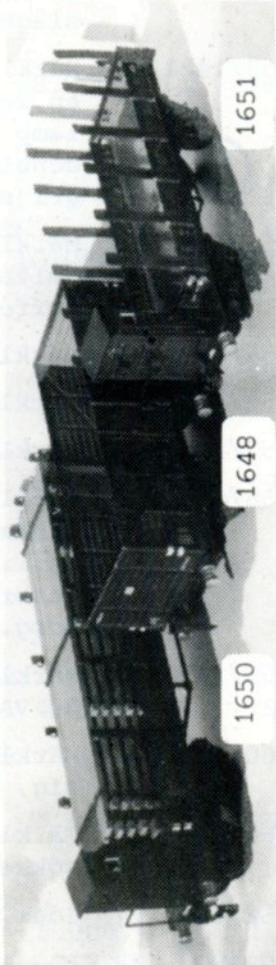
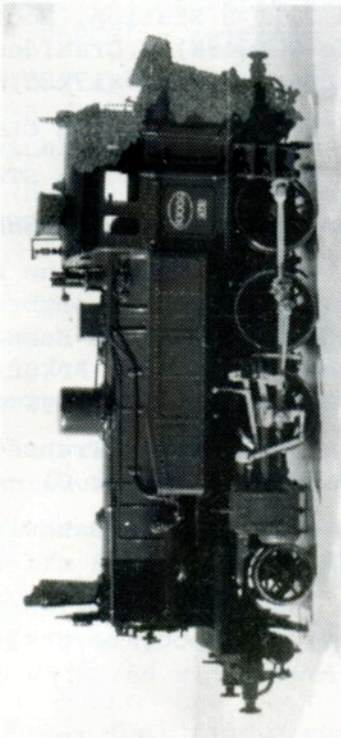
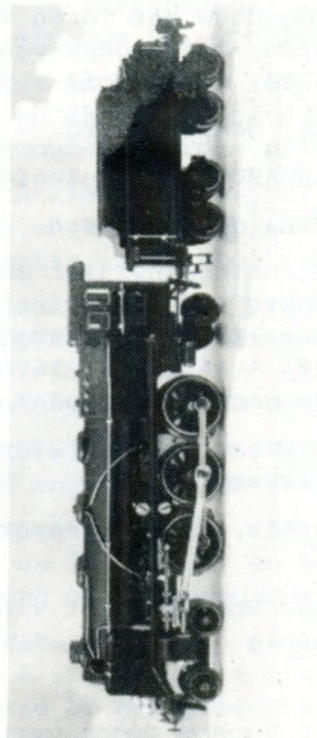

1651

1648

1650

Nr.	Beschrijving - Description	Richtprijs	
		BF	DM
	Spoor O - Locomotieven - Wagens - Toebehoren		
1163/1462/01	C.A.M. - 4-delig Blauw-Grijs BELGISCH Electrisch Treinstel, Stuurpost-Motorwagen, Sluitwagen en 2 Middenstukken, totale lengte 2, 15 meter, 2x 3e klas, 1x 2e klas en 1x 2e en 3e klas, 4 panto's, binnenverlichting, rijdt op 20/24 Volt Treinstel ' <u>BRUSSEL-ANTWERPEN</u> ' rijdt op Märklin-Transfo (ge-test) <u>een bezit..</u>	50.000,-	2.380,-
1164/1462/02	Fournereau - Zwarte Tenderloc C, ETAT (Frankrijk) 'Boer' - '030-132' goudkleurige ketelbanden, verende buffers, regelaar in machinistenhuis, 20,5 cm, eerstklassig	28.000,-	1.333,-
1165/1462/03	Elettren - Grijs-Metaalkleurige Volmetalen Stoomloc 2-C-1 met 4-as tender, Italiaanse loc, FS 0691, electrisch, superdetail, verende buffers enz. uitzonderlijk zeer mooie staat, lengte 60 cm	45.000,-	2.142,-
1166/988/10	Elettren - Gele 4-assige Ketelwagen SHELL met remhuis, 31,5 cm, eerstklassig, verende buffers	7.500,-	357,-
1167/988/11	Idem, geen verende buffers	7.500,-	357,-
1168/988/12	Elettren - Groene 4-assige Ketelwagen BP met remhuis, 31,5 cm, eerstklassig, verende buffers	7.500,-	357,-
1169/988/13	Elettren - Roodbruine 4-assige Platte Wagen met remhuis, 31,5 cm, eerstklassig, verende buffers	6.500,-	309,-
1170/1462/04	Elettren - Blauw-Beige PULLMAN-Wagen 1e klas, CIWL, <u>41 cm</u> , met interieur, 2 balgen, 4 draaideuren, binnenverlichting, 4-assig, eerstklassig	12.000,-	571,-
1171/1462/05	Idem, zonder balgen, interieur en met gedeeltelijk uitgewiste klever-beschriftiging, oude versie	8.000,-	381,-
1172/1462/06	Elettren - Blauw-Beige PULLMAN-Wagen 1e klas, CIWL, <u>41 cm</u> , met interieur, 2 balgen, 4 draaideuren, binnenverlichting, 4-assig, eerstklassig	12.000,-	571,-
1173/1462/07	Elettren - Blauwe 4-assige Voiture-Restaurant CIWL, <u>42 cm</u> , met interieur, binnenverlichting, 2 balgen, 4 draaideuren, eerstklassig	12.000,-	571,-
1174/1462/08	Idem, FOUT-beschrijving, 1 zijde Voiture-Restaurant, andere zijde Voiture-Lits, zonder interieur	12.000,-	571,-
1175/1462/09	Elettren - Blauwe 4-assige Voiture-Lits, CIWL, 4 draaideuren, <u>42 cm</u> , interieur, 2 balgen, binnenverlichting, eerstklassig	12.000,-	571,-
1176/1462/10	Elettren - Blauwe 4-assige Bagagewagen CIWL, <u>41 cm</u> , 4 draai- en 4 schuifdeuren, 2 balgen, binnenverlichting, eerstklassig, <u>z e l d z a a m</u>	15.000,-	714,-
1177/1462/11	Elettren - Groene Zwitserse 4-assige Personenwagen, <u>41 cm</u> , SBB/CFE, 4 draaideuren, 1 balg, binnenverlichting, beschriftiging licht beschadigd (klevers)	10.000,-	476,-
1178/1462/12	Elettren - Groen-Grijze <u>6-assige</u> Transformatorwagen, <u>44,5 cm</u> , Dienst-Afdeling met 2 draaideuren, scharnierende buiten-assen, verende buffers, eerstklassig	15.000,-	714,-
1179/1458/10	JEP - 2-delige Rood-Beige Railbus, SNCF, centraal draaistel aangedreven, balg tussen de twee delen, <u>80 cm</u> , lengte, electrisch, 4 schuifdeuren, 4 signaalhoorns, binnenverlichting, compleet, eerstklassig	15.000,-	714,-

(B)

Nr.	Beschrijving - Description	Richtprijs	
		BF	DM
	Spoor 0 - Locomotieven - Wagens - Toebehoren		
1180/1451/11	Märklin <u>NL 13020/3</u> - 3-delig Geel-Groen <u>Nederlands</u> <u>Electrisch Treinstel</u> , motor-en 2 Personenwagens, beiden 4-assig, motorwagen met 2 panto's, 110 cm, <u>origineel</u> , eerstklassig	460.000,-	21.904,-
	(B)		
1181/212/09	Märklin <u>2002 EF</u> Station, Beige, Middendoorgang, Siergevel met Imitatie-Uurwerk, 2 Zijgangen zonder deuren, doorbroken vensters, dak met sierlijsten, 2 schouwen, 2 Perrondaken, geribd (1 ontbreekt) 34x20,5x25,5 cm, enige lakschade	65.000,-	3.095,-
1182/0344/12	Märklin <u>1889/0</u> Groene 4-assige Bagagewagen, 21,5 cm, spaakwielen, 4 draai- en 2 schuifdeuren, 1 draaideurkrukje ontbreekt, bruin dak met centrale opbouw, origineel, geringe lakschade	6.000,-	285,-
1183/0359/01	Märklin <u>1755/0</u> Groene 4-assige Postwagen, <u>24,5 cm</u> , 4 draai en 4x 2 draaideuren, dak met 24 cellonruitent, zonder DR-embleem, enige lakschade	8.000,-	381,-
1184/1458/67	Buco - Groene Zwitserse E-loc B, mechanisch, ' <u>212</u> ' <u>17,5 cm</u> , 2 panto's, schakelaar in front, zeer mooi	4.500,-	214,-
1185/1448/18	Buco <u>8660</u> Groene 2-assige Open Bakwagen, beladen met kolen, SBB/CFF, 16 cm, eerstklassig	1.200,-	57,-
1186/1448/19	Buco <u>8644</u> Grijs Zwitserse 2-assige Gesloten Goederenwagen, 2 schuifdeuren, 16 cm, zeer mooie staat (x)	1.200,-	57,-
1187/1448/20	Buco <u>8664</u> Roodbruine Zwitserse 2-assige Rongenwagen, 12 rongen, beladen met boomstammen, zeer mooi, 16cm	1.200,-	57,-
1188/1448/21	Buco <u>8644</u> Roodbruine (herschilderd) 2-assige Gesloten Goederenwagen, 16 cm, 2 schuifdeuren	600,-	28,5
1189/1448/22	Buco <u>8634</u> Zilveren Ketelwagen BP, 4-assige, SBB/CFF, <u>25 cm</u> , compleet, zeer mooie staat - 'Zürich'	3.000,-	143,-
1190/1448/23	Buco <u>8645</u> Grijs 2-assige Zwitserse Gesloten Goederenwagen, 1 platform, 2 schuifdeuren, <u>18 cm</u> , grijs dak (herschilderd) zeer mooi	1.500,-	71,5
1191/1448/24	Buco <u>8644</u> Beige Zwitserse 2-assige Gesloten Goederenwagen BELL, 1 Open Platform, 2 schuifdeuren, <u>18 cm</u> , zilver dak, zeer mooie staat	4.000,-	190,-
1192/1458/60	Idem,	4.000,-	190,-
1193/1458/44	Buco <u>8655</u> Zilveren 2-assige Ketelwagen ESSO, <u>16 cm</u> , SBB/CFF, 2 Ovalen emblemen Esso, eerstklassig	2.500,-	119,-
1194/1448/25	Buco <u>8690</u> Groene Zwitserse 2-assige Bagagewagen, 2 schuifdeuren, <u>19,5 cm</u> , zilveren dak met 4 ventilatoren, SBB/CFF, rode Märklin-spaakwielen, zeer mooi	3.000,-	143,-
1195/1448/26	Idem,	3.000,-	143,-
1196/1458/61	Resal <u>7856</u> - Donkergroene Zwitserse Volmetalen E-loc 1-B-1, <u>25 cm</u> , 3 lampen voor en achter, 2 panto's, verende buffers, electrisch, geringe lakschade	9.000,-	428,-
1197/1448/62	Bing - Rijrichting-Aanwijzer met 4 Bordjes met Stadnamen, Den Haag-Nymegen-Grovingen-Rotterdam, 18,5 cm, hoog, sokkel 9,5x6 cm, geperst blik voor afdakje	500,-	24,-
1198/1448/62a	7 Diverse Fabrikaten van Stootblokken (Spoor 0) gespeeld	500,-	24,-

Nr.	Beschrijving - Description	Richtprijs	
		BF	DM
	Spoor O - Locomotieven - Wagens - Toebehoren		
1199/1451/12	Märklin <u>HR 66/12920</u> Zwarte (glanzend) Stoomloc 2-C-1 met 4-as tender, 2 lampen voor en 1 lamp in huis met schakelaar, electrisch, grote windplaten, compleet, zeer mooi tot eerstklassig	110.000,-	5.238,-
1200/1451/13	Bing - <u>STATION</u> - Hoofdgebouw met Frans dak met kantelen, sierornament, overdekte uitgang met geribd dak, afrastering met spanketting 36x21,5x25 cm, geringe lakschade	75.000,-	3.571,-
1201/1416/01	Märklin <u>1942/0 J</u> Blauwe 4-assige Restaurant-Wagen, CIWL, <u>40 cm</u> , 4 draaideuren, spaakwielen, 2 bestemmingsplaatjes 'Berlin-München' compleet, zeer mooi tot eerstklassig - <u>met chassisbeschriftiging</u>	50.000,-	2.380,-
1202/1416/02	Idem, zonder chassisbeschriftiging en bestemmingsplaatjes, zeer mooi, 1 dak-ventilator ontbreekt	42.000,-	2.000,-
1203/1416/03	Märklin <u>1942/0</u> Donkerrode 4-assige MITROPA Speisewagen, <u>40 cm</u> , 4 draaideuren, cellonruiten los bij, donkergrijs dak (wellicht herschilderd) compleet, 2 bestemmingsplaatjes 'Stuttgart-München' zeer mooi, <u>met chassisbeschriftiging</u>	25.000,-	1.190,-
1204/1416/04	Märklin <u>1945/0</u> Groene 4-assige Postwagen, <u>40 cm</u> , scharnierend dak met cellonruiten, 4 draaideuren en 4 dubbele draaideuren, DR-embleem, 'POST' compleet, geringe lakschade	60.000,-	2.857,-
1205/1451/14	Märklin - <u>Centraal Station</u> met gezandstraalde muren, centrale doorgang, dak uit geperst blik met centrale schouw, dak aan beide zijden met sierboog en kantelen, 'Wartesaal' - 'Durchgang' - 'Telegraph' doorbroken vensters, 27x13,5x20 cm, met kaarsenhouder, afdakje ontbreekt, verder zeer mooi	45.000,-	2.142,-
1206/1458/78	Hornby - Bruine Franse Gestroomlijnde Stoomloc 2-B met 4-as tender, SNCF, electrisch, 44 cm, koppeling tussen loc en tender ontbreekt, aanzienlijke lakschade	8.000,-	381,-
1207/1458/09	Hornby - Groene Blikken 4-assige Personenwagen 1e en 2e klas, 'Saucisson' SNCF, litho, doorbroken ovale vensters, beige dak, 29 cm, 2 draaideuren, zeer mooie staat	3.500,-	166,-
1208/1458/08	Idem, geringe lakschade	3.000,-	143,-
1209/1458/07	Idem, aanzienlijke lakschade	2.500,-	119,-
1210/1458/98 99/100/101/ 102	<u>5 x HAG</u> - Donkergroene 4-assige <u>Zwitserse</u> Bagage-Restaurant- en Personenwagens, <u>32,5 cm</u> , binnenverlichting, 3x 3e klas, 1x Speisewagen - Restaurant, met panto, 1x Bagagewagen met 4 schuifdeuren, vrijwel nieuwe staat, Märklin-koppelingen, limiet..	35.000,-	1.666,-
1211/1458/84	Hornby - Witte 2-assige Frigowagen STEF, blik, 2 schuifdeuren, <u>18 cm</u> , als nieuw	1.500,-	71,5
1212/1458/81	Hornby - Gele 2-assige Open Bakwagen met Groene Huif waarop 'Tentes - SAINT FRERES - Bâches' 15,5 cm, vrijwel nieuwe staat	1.500,-	71,5
1213/1458/48	'General' - Bontkleurige Amerikaanse Tenderloc <u>2-A-2</u> met koevanger, uitgerust met Trix-motor, dekoꝛatief	2.500,-	119,-

Nr.	Beschrijving - Description	Richtprijs	
	Spoor 0 - Locomotieven - Wagens - Toebehoren	BF	DM
1214/1458/19	Bassett-Lowke <u>4472</u> Groen-Zwarte Engelse Stoomloc 2-C-1 met 4-as tender, elektrisch, 'FLYING SCOTSMAN' gouden schaduwletters LNER op tender, <u>51 cm</u> lengte eerstklassig, <u>gezocht</u>	75.000,-	3.571,-
1215/1458/88	'Bonds' - Bruine Engelse 2-assige Open Bakwagen <u>LMS</u> , 14 cm, spaakwielen, zeer mooi	500,-	24,-
1216/1458/76	Hornby - Blauw-Grijze Franse E-loc Bo-Bo, THIONVILLE, SNCF, volmetaal, elektrisch, <u>23 cm</u> , 2 panto's ontbreken, verder eerstklassig, BB 13001	9.000,-	428,-
1217/1409/06	Märklin <u>1834/0</u> Blauw-Beige 2-assige Zomerwagen, 11 cm, wit dak, doorbroken vensters met oranje omranding, <u>als nieuw, OKT</u>	55.000,-	2.619,-
1218/1409/07	Idem,	55.000,-	2.619,-
1219/1429/17	Märklin R <u>66/12910</u> Blauw-Zwarte Stoomloc B met 2-as tender (919/0) elektrisch, schakelaar in huis, kleine gedeelde windplaten, 2 frontlampen, zeer mooi tot eerstklassig, <u>31 cm</u> lengte	18.000,-	857,-
1220/1429/06	Märklin <u>1864/0</u> Groen 2-assig Coupé-Rijtuig, <u>6</u> draai deuren, <u>14,5 cm</u> , opstaptrede, zwart dak, eerstklassig, OKt - <u>1864/0 T - IIe Klas</u>	8.000,-	381,-
1221/1429/10	Märklin <u>1986/0</u> B Bruine 2-assige Houtwagen, beladen met 11 planken, 4 rongen en 2 spankettingen, <u>16,5 cm</u> , als nieuw	2.500,-	119,-
1222/1429/03	Märklin <u>1999/0</u> Groene 2-assige Platte Wagen, beladen met 3 Benzinevaten DAPOLIN - GARGOYLE - SHELL? <u>16,5 cm</u> , als nieuw, OKt	10.000,-	476,-
1223/1429/05	Märklin R <u>4010</u> Zwarte SPIRITUS-Stoomloc B met 3-as tender, rode sierstepen, <u>30 cm</u> , dubbele cilinders, <u>eerstklassig</u> met enkele bijhorige attributen, oliespuit, haak, Engelse sleutel enz.	45.000,-	2.142,-
1224/1429/08	Märklin <u>1969/0</u> Groen-Zwarte 2-assige Veewagen, <u>13 cm</u> , doorbroken wanden, 1 geopende deur, eerstklassig, zonder opschriften	5.000,-	238,-
1225/1429/07	Märklin <u>1917/0</u> Bruine 2-assige Hoge Bakwagen met hoogstaand remhuis, <u>12,5 cm</u> , eerstklassig	2.000,-	95,-
1226/1429/09	Märklin <u>1953/0</u> St Zwart-Witte 4-assige Rongenwagen, beladen met boomstammen (4) - <u>21,5 cm</u> , 6 rongen en 3 spankettingen, 2 rongen en 1 spanketting ontbreken, remstand, eerstklassig	4.000,-	190,-
1227/1429/02	Märklin <u>1835/0</u> Blauw-Beige Uitzicht-Wagen, 2-assig, 2 Open Platformen met draaideur op ieder platform, Binneninrichting met figuren (2) <u>16,5 cm</u> , 4 trapjes, eerstklassig, OKt	60.000,-	2.857,-
1228/1429/04	Märklin <u>1972/0</u> Turkoois-Bruin-Rode Kipwagen, <u>11 cm</u> , kipper met sper-inrichting, eerstklassig	1.500,-	71,5
1229/1429/14	Kraus - Grijs-Zwarte 2-assige Kipwagen, blik, <u>16 cm</u> , kipper met sperinrichting, vrij mooi	800,-	38,-
1230/1429/11	Carrette - Richting-Aanwijzer met 6 bordjes - 5 Nederlandse Stadnamen: Utrecht-Arnhem-Rotterdam-Amsterdam-Zwolle en London, 21 cm hoog, afdak en sier-ornamenten, zeer mooi	4.000,-	190,-

Nr.	Beschrijving - Description	Richtprijs	
	Spoor O - Locomotieven - Wagens - Toebehoren	BF	DM
1231/1451/15	Märklin L 70/12920 LNER Groen-Zwarte Gestroomlijnde Engelse Stoomloc 1-D-1 met 4-as tender, 'COCK-O-THE NORTH' - '2002' LNER in gouden schaduwletters op tender (handwerk) elektrisch, vrijwel eerstklassige staat, <u>h o o g s t e z e l d z a a m h e i d s - g r a a d - OKT</u>	650.000,-	30.952,-
1232/1466/01	Märklin 2039 B Hoofdgebouw van het <u>STUTTGARTER BAHNHOF</u> , torendeel met imitatie-klok en rood-wit vaantje, 48x20,5x35,5 cm, eerstklassig (Spoor O en HO)	45.000,-	2.142,-
1233/1466/01	Märklin 2038 B Bijgebouw v/h vorige Hoofdgebouw <u>STUTTGARTER BAHNHOF</u> , 35,5x20,5x19,5 cm, eerstklassig, lot 1232 en 1233 hebben dezelfde tint, <u>zeldzaam</u>	60.000,-	2.857,-
1234/1451/16	Märklin-Replica (Hehr) L 70/12920 Zwarte Gestroomlijnde Engelse Stoomloc 1-D-1 met 4-as tender, <u>COCK-O-THE NORTH</u> , '2002' elektrisch, gouden sierstrepen, nieuw, OKT	75.000,-	3.571,-
1235/941/07	Booglamp op Sokkel - blik, lamp zonder glas wordt met ketting opgehaald, 35 cm hoog, bespeeld	2.000,-	95,-
1236/1344/12	B.L.Z. - Zwarte Metalen Franse 4-assige Rongenwagen, <u>27 cm</u> , 8 vaste rongen (4x2) BNCF, spaakwielen, met hout-bekleding (geribd) mooi	1.000,-	47,5
1237/1448/63	Märklin 1854/0 St Zilveren 4-assige Ketelwagen STANDARD ESSO - ESSOLUB, <u>24,5 cm</u> , 2 vulkranen waarvan 1 schroefdeksel met deuk, aflaatkraan ontbreekt, 4 losstaande schildjes, remhuis, ketel ingedeukt aan de achterzijde (bij het remhuis) verder compleet, origineel, mooi	20.000,-	952,-
1238/1467/01	Lot Blik - Fragmenten Wagens, Stoommachines (ketel E.P.) enz.	500,-	24,-
1239/1431/01	Hornby - <u>Treinset</u> - Rood-Zwarte Stoomloc B met 2-as tender, mechanisch, 2x 2-assige Open Bakwagen LMS + sporen, OKT 8prachtig deksel) eerstklassig + sporen, wissel, stootblok, 4x OKT	5.000,-	238,-
1240/1458/77	JEP - Bruine Metalen Stoomloc 1-B met 2-as tender, elektrisch, SNCF, 36 cm, gestroomlijnd, eerstklass.	6.000,-	285,-
1241/1458/64	JEP 4661 Bruin-Beige 4-assige Metalen Franse Personenwagen IIe klas, 4 schuifdeuren, <u>37 cm</u> , als nieuw	3.500,-	166,-
1242/1458/62	JEP 4661 Donkergroene 4-assige Metalen Franse Personenwagen 1e en 2e klas, 4 schuifdeuren, <u>37 cm</u> , zwart dak, eerstklassig	3.000,-	143,-
1243/1458/65	JEP 4661 B Donkergroene 4-assige Metalen Franse Bagagewagen, 4 dubbele schuifdeuren, <u>37 cm</u> , zwart dak, eerstklassig	3.500,-	166,-
1244/1458/66	JEP 4661 B Donkergroen-Lichtgroene 4-assige Franse Metalen Bagagewagen, 4 dubbele schuifdeuren, <u>37 cm</u> , beige dak, eerstklassig - met rood sluitlicht	3.500,-	166,-
1245/1458/01	JEP 4661 P Donkerrode Metalen 4-assige Franse <u>Postwagen</u> , 'PARIS' - 'Lettres' - 'Postes et Telegraphes' grijs dak met lichtvensters, <u>37 cm</u> , eerstklassig	4.000,-	190,-

WAT IN VOORBOD WERD TOEGEWEEZEN, DIENT ZO VLUG MOGELIJK TE WORDEN AFGEHAALD (2 weken)

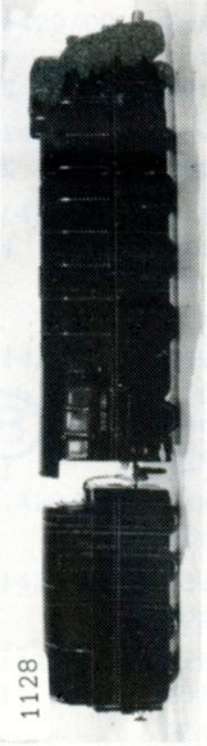

1128

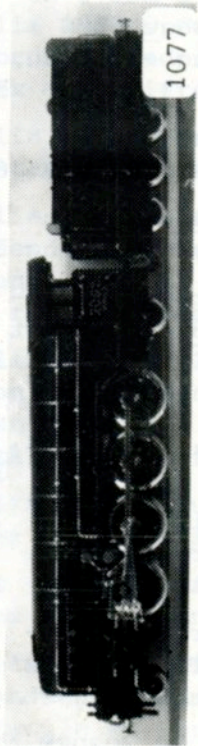

1077

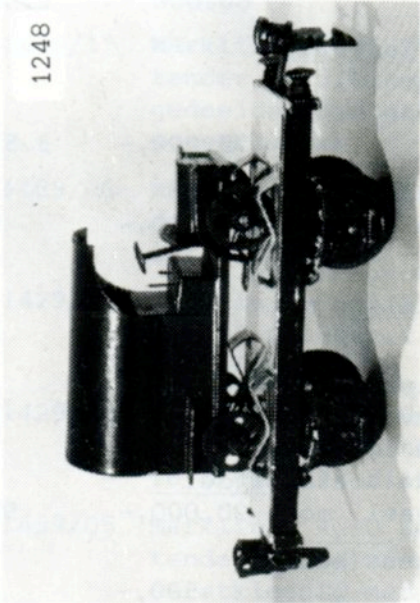
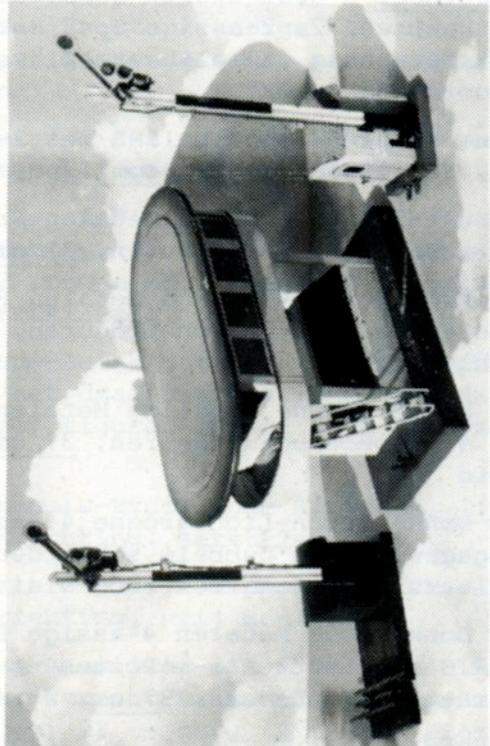

1248

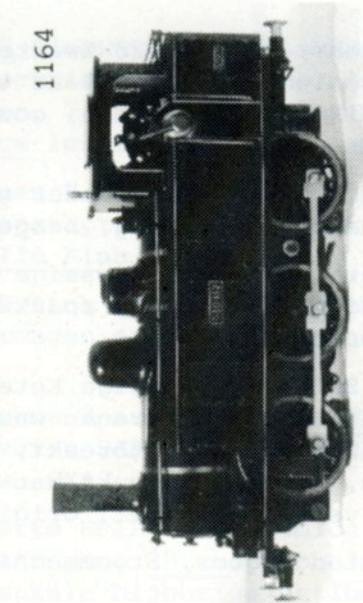

1164

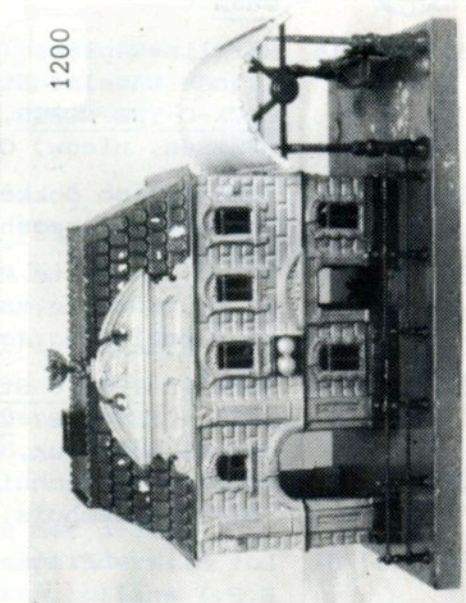

1200

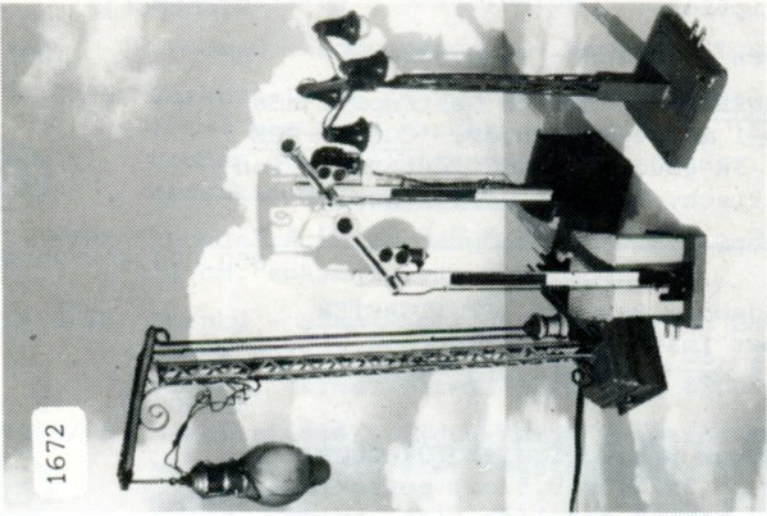

1672

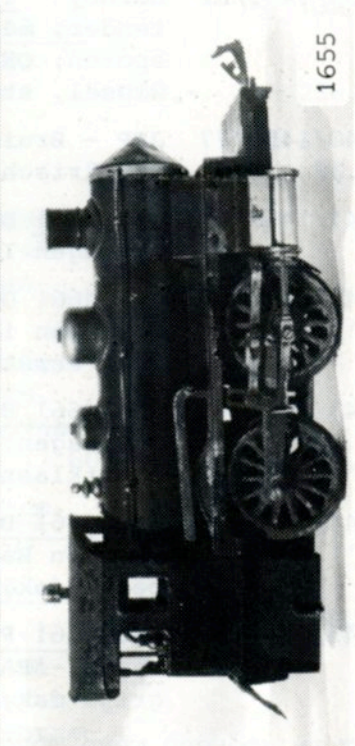

1655

Nr.	Beschrijving - Description	Richtprijs	
	Spoor 0 - Locomotieven - Wagens - Toebehoren	BF	DM
1246/1451/17	Märklin M.E. 66/12920 Matzwarte Franse Stoomloc 2-D-1 met 4-as tender, ETAT' rode druk op windplaten en tender, <u>59 cm</u> , verende buffers, zeer mooi tot eerstklassig, <u>originele staat</u>	250.000,-	11.904,-
1247/1448/64	Boek Verzameling 'GIANSANTI COLUZZI' uniek bezit, 252 bl. - 34,5x27,5 cm, - <u>steeds meer gezocht</u>	3.500,-	166,-
1248/1413/01	Märklin 1925/0 - 8401 Grijs-Zwarte 2-assige Platte Wagen beladen met Rode Vrachtwagen met zwarte metalen kap, Vrachtwagen met wielen met ronde uitsparingen, <u>14,5 cm</u> , M-embleem op Wagen en Vrachtauto, eerstklassig tot zeer mooi	75.000,-	3.571,-
1249/1378/01	Märklin 2012/0 STATION, Hoofdgebouw met 2 Torens Centrale Doorgang, Afrastering met spankettingen, onvolledig, <u>versie voor Chechoslovakije 'PRAHA' 'MALEŠICE'</u> telegraafmast op centraal dak ontbreekt, 2 spitsvormige platformen bij zijdelingse doorgang, met sierornamenten, 4 draaideuren, Controle-Kiosk, 34x20,5x28 cm, <u>zeer mooi, dekortief</u>	125.000,-	5.952,-
1250/1453/03	Groen-Zwarte Stoomloc B met niet-origineel bijhorende tender (2-assig) mechanisch, motor loopt, ketelfront open, 1 buffer ontbreekt, bespeeld	4.500,-	214,-
1251/1453/04	Bing - Groen-Zwarte Stoomloc B met 2-as tender, mechanisch, spits ketel deur, bonte sierstrepen, geringe lakschade	5.500,-	262,-
1252/1453/06	Bub - Bruin-Zwarte Stoomloc B, elektrisch, 1 frontlamp, 17 cm, zonder tender, bespeeld	3.000,-	143,-
1253/1453/05	Hornby - Zwarte Tenderloc B, mechanisch, zonder drijfstanen, bonte sierstrepen, bespeeld	3.000,-	143,-
1254/1453/08	Hornby - Zwarte 2-assige Tender, bonte strepen, bespeeld	400,-	19,-
1255/1458/50	Fleischmann E 350 Zwarte Stoomloc B met 2-as tender, elektrisch, <u>loc in zinkspuitgietwerk</u> , tender in blik, grote windplaten, 2 frontlampen, eerstklassig	8.000,-	381,-
1256/1458/55	Fleischmann 411 Rode 4-assige DSG Speisewagen, <u>24 cm</u> , grijs gevlamd dak, zwart chassis, lichte gebruikssporen	1.500,-	71,5
1257/1458/30	Fleischmann 403 RODE 2-assige Bagagewagen met 2 schuifdeuren en 2 draaideuren, <u>17 cm</u> , eerstklassig	1.000,-	47,5
1258/1458/25 26	2 x Fleischmann 402 Groen-Zwarte 2-assige Personenwag en 1e en 2e klas, grijs dak, <u>17 cm</u> , 4 draaideuren, als nieuw	1.500,-	71,5
1259/1458/27/28	Idem,	1.500,-	71,5
1260/1458/24 29	2 x Fleischmann 402 - 403 Groen-Zwarte 2-assige Personen- en Bagagewagen, 402 met 4 draaideuren, 403 met 2 draai- en 2 schuifdeuren, als nieuw	2.000,-	95,-
1261/1458/49	Fleischmann E 325 Zwarte Stoomloc B met 2-as tender, elektrisch, <u>loc in zinkspuitgietwerk</u> , tender in blik, grote windplaten, 2 frontlampen, als nieuw	7.000,-	333,-
1262/1458/31 32	2 x Fleischmann 455 Rood-Bruine 2-assige Blikken Open Bakwagen, <u>15 cm</u> , eerstklassig	1.500,-	71,5

Nr.	Beschrijving - Description	Richtprijs	
	Spoor 0 - Locomotieven - Wagens - Toebehoren	BF	DM
1263/1465/01	Märklin <u>CCS 66/12920</u> Groene Zwitserse E-loc KROKODIL, <u>meer informatie aan de telefoon vanaf</u> <u>20/3/91</u> , loc is nog niet binnen	?	?
1264/1465/02	Märklin <u>SLH 70/12920</u> Wijnrode Gestroomlijnde Stoom- loc 2-C-1 met 4-as tender SLH 929, elektrisch, 3 frontlampen, 52,5 cm, <u>meer informatie aan de tele-</u> <u>foon vanaf 20/3/91</u> , los is nog niet binnen	?	?
1265/1476/01	Edobaud - Komplete Trein met Motorwagen en 7 Per- sonenwagen, SNCF, + Wagen met Vaten, <u>omstreeks 1920</u> , <u>meer informatie aan de telefoon, vanaf 18/3/91</u>	60.000,-	2.857,-
1266/1476/02	Märklin <u>1941/0</u> Groene 4-assige Personenwagen, zeer mooie staat, OKt - <u>40 cm</u> , <u>inform. vanaf 18/3/91</u>	25.000,-	1.190,-
1267/1476/03	Märklin <u>1941/0 G</u> Groene 4-assige Personenwagen, met chassis-beschriftiging, <u>40 cm</u> , binneninrichting, lichte gebruikssporen	35.000,-	1.666,-
1268/1476/04	Märklin <u>1943/0</u> Donkerrode 4-assige Schlafwagen MITROPA, <u>40 cm</u> , binneninrichting (zelfbouw) lichte gebruiksspo- ren, OKt	32.000,-	1.523,-
1269/1476/05	Märklin <u>1944/0</u> Groene 4-assige Bagagewagen, <u>40 cm</u> , goed tot zeer goede staat	32.000,-	1.523,-
1270/1476/06	Märklin <u>1945/0</u> Groene 4-assige <u>Postwagen</u> , <u>40 cm</u> , 1 trapje lig los bij, verder zeer goede staat, <u>OKt</u>	60.000,-	2.857,-
1271/1458/73	Distler - Groene E-loc, blik, 2-B-2, 2 rode panto's, electrisch, 27,5 cm, eerstklassig	4.500,-	214,-
1272/	Idem, bespeeld - motor-bloc zit los	2.500,-	119,-
1273/1458/16	JEP <u>6069-L 7</u> Groene Franse Volmetalen E-loc Bo-Bo, <u>27 cm</u> , 1,750 kg, 2 panto's, elektrisch, 'BB 8101' zeer mooie staat	9.000,-	428,-
1274/1458/02	JEP <u>4675 V</u> Blauw-Beige 4-assige Voiture Salon PULLMAN, <u>35 cm</u> , blik, CIWL, zwart dak, als nieuw	3.500,-	166,-
1275/1458/63	JEP <u>4675 S</u> Blauwe 4-assige Voiture-Lits, <u>35 cm</u> , CIWL, blik, zwart dak, als nieuw	3.500,-	166,-
1276/1458/03	JEP <u>4761 V</u> Groene 4-assige Franse Personenwagen 1e en 2e klas, SNCF, <u>29 cm</u> , metaal, als nieuw	3.000,-	143,-
1277/1458/37	JEP - Blauw-Beige 4-assige PULLMAN-Wagen, SNCF, <u>24 cm</u> , lichte gebruikssporen	1.200,-	57,-
1278/1458/35	JEP - Rode 4-assige Postwagen, litho, 18,5 cm, beige dak, 'PARIS' - 'POSTES ET TELEGRAPHES' - SNCF, mooi, dak met enige lakschade	1.000,-	47,5
1279/1459/11	Idem, Grijs, dan herschilderd (zilver) 1 buffer ont- breekt, gebruikssporen - 'Köln - HBG' rode druk	400,-	19,-
1280/1458/36	Idem, Grijs-Olijf, beige dak, origineel, lakschade	500,-	24,-
1281/1459/09	JEP - Gele 4-assige Dieren-Transportwagen (Paarden) <u>17 cm</u> , 2 schuifdeuren, grijs dak, eerstklassig	1.500,-	71,5
1282/1459/12	JEP - Zwart-Grijze 2-assige Kraanwagen, <u>13 cm</u> , kogel- haak ontbreekt, uitlegger met draaibeweging, mooi	1.200,-	57,-
1283/1459/10	JEP <u>4592</u> Witte 4-assige Melk-Transport-Ketelwagen, herschilderd, 18,5 cm, 'UNIS-FRANCE'	1.000,-	47,5

Nr.	Beschrijving - Description	Richtprijs	
	Spoor 0 - Locomotieven - Wagens - Toebehoren	BF	DM
1284/1451/18	Märklin <u>HR 66/12920</u> Zwarte Stoomloc 2-C-1 met 4-as tender (HR 929/0) <u>MET KOEVANGER</u> (Amerikaanse versie) gedeelde windplaten, lamp en schakelaar in huis, electrisch (20 Volt) cilinders met enige lakschade, verder zeer mooi, <u>G R O T E Z E L D Z A A M H E I D</u> weinig zijn hiervan bekend..	450.000,-	21.428,-
1285/1416/08	Märklin <u>2873/0</u> Rood-Zwarte <u>Franse</u> 4-assige Personenwagen <u>PLM</u> , 1e Klas, zwart chassis, grijs-zwart dak, 19,5 cm, 4 imitatie-ventilatoren, draaistellen her-schilderd, bovenbouw licht gekrakeleerd, <u>zeldzaam</u>	65.000,-	3.095,-
1286/1448/65	Märklin <u>S.Z. 12970</u> - <u>ZEPPELIN</u> - Zilverkleurige Motowagen met schroef, electrisch, 2-assig, <u>31 cm</u> , compleet, origineel, zeer mooi tot eerstklassig	40.000,-	1.904,-
1287/1476/07	Märklin <u>1983/0 T</u> Blauw-Zwarte Platformwagen met Circus-Leeuwenkooi, wit dak, leeuw (origineel) zeer mooie staat, <u>16,5 cm</u> , gezocht	24.000,-	1.142,-
1288/1476/08	Märklin <u>1983/0 C</u> Blauw-Zwarte Platformwagen met Kassa-Wagen, wit dak, <u>16,5 cm</u> , eerstklassig	50.000,-	2.380,-
1289/1476/10	Bing - <u>Zeppelin</u> , Uurwerk-motor, gebruikssporen	5.000,-	238,-
1290/1476/11	Märklin <u>13741</u> Elektromagnetisch Richtingsbord via het Seinhuys, Blauw, <u>Nederlandse</u> opschriften, 7x7 cm, 13 cm hoog, eerstklassig, <u>zeldzaam</u> - limiet...	30.000,-	1.428,-
1291/1476/12	Märklin <u>2001</u> Station Hoofdgebouw met Centrale Doorgang, afrastering, 'Watersaal' - 'Telegraph' circa 1930, zeer mooie staat	20.000,-	952,-
1292/1476/13	Märklin <u>2032</u> Station 2 Torengebouwen verbonden met middenbeuk, torens met spits dak, bruin-groen, 36x15x25 cm, zeer mooie originele staat	35.000,-	1.666,-
1293/1476/15	Bing - Sneeuwruim-Wagen, grijs, <u>meer informatie aan de telefoon na 18/3/91</u>	20.000,-	952,-
1294/1476/16	Märklin <u>1688/0 L</u> Witte 2-assige Bierwagen <u>LÖWENBRÄU</u> , <u>13 cm</u> , 1 schuifdeur, eerstklassig	35.000,-	1.666,-
1295/1476/17	Märklin <u>1688/0 S</u> Witte 2-assige Bierwagen <u>SCHULTHEISS PATZENHOFER</u> , <u>13 cm</u> , 1 schuifdeur, nieuw, OKT	68.000,-	3.238,-
1296/1476/18	3 x Märklin <u>2611</u> Vlagge-Masten, zonder vlag, groen, met zinkspuitgietsokkel, mooi	5.000,-	238,-
1297/1476/21	Märklin <u>1975/0</u> Tunnel-Reparatie-Wagen, <u>11 cm</u> , Beige-Grijs, origineel, zeer mooie staat	60.000,-	2.857,-
1298/1448/66	Märklin <u>RS 12900</u> Groene E-loc B, electrisch, wit dak, 2 panto's, 1 frontlamp, schakelaar achteraan, complete originele, eerstklassige toestand, <u>19 cm</u>	15.000,-	714,-
1299/1458/15	Lionel <u>634</u> Blauwe Amerikaanse Dieselloc Bo-Bo, <u>SANTA FE</u> , <u>27 cm</u> , electrisch, zeer mooie staat	4.000,-	190,-
1300/1458/17	Ken Kidder - Oranjekleurige Amerikaanse Volmetalen E-loc Bo-Bo, 2 panto's, 2 platformen, <u>23 cm</u> , voor en achter 1 koplamp, eerstklassig	8.000,-	381,-
1301/1458/68	JEP - <u>Dubbel-Motor</u> op 5-as aandrijving (in lijn), een juweeltje voor zelfbouwers...	4.000,-	190,-

Nr.	Beschrijving - Description	Richtprijs	
	Spoor O - Locomotieven - Wagens - Toebehoren	BF	DM
1302/1466/02	Märklin H 64/13020 Zwarte Franse Stoomloc <u>PLM</u> , 2-C-1 met 4-as tender, spits machinistenhuis, 2 frontlampen, <u>54 cm</u> , vlakke tender, <u>eerstklassig</u> , <u>meer info aan de telefoon na 18/3/91</u>	?	?
(B)			
1303/1448/67	Märklin 1759/0 Violetkleurige 4-assige RHEINGOLD-Bagagewagen, <u>24,5 cm</u> , 4 draaideuren en 2 schuifdeuren met grendel, dak met opbouw en lichtvensters, compleet, origineel, <u>eerstklassig</u>	30.000,-	1.428,-
1304/1448/68	Märklin 2004 B Station, Gebouw onder 1 dak (rood geperst) doorbroken vensters, 'GARE' aangehecht uurwerk, 26,5x21,5x21 cm, origineel, zeer mooi	10.000,-	476,-
1305/1410/02	Märklin 13295 G Motor-Garnituur voor Draaischijven, Grijs Huis met blauw gewalmd dak (geribd) met tralie-vensters, 2 isolatoren, <u>eerstklassig</u> , <u>gezocht</u>	35.000,-	1.666,-
1306/1410/01	Bing - <u>GARAGE</u> - geperst blik, 3 dubbele poorten met sprinveren, beige muren, rood dak, openklappende en vergrendelde achterwand, doorbroken vensters zijdelings, 38x25,5x24 cm, zeer mooie staat, <u>zeldzaam</u>	18.000,-	857,-
1307/1349/08	Märklin TWE 12930 S RODE 4-assige Zwitserse Railbus, electrisch, 1 functionele panto, grijs-zilver dak, 34 cm, vrijwel nieuwe staat (gerstaureerd)	80.000,-	3.809,-
1308/1458/04	Buco - Groene Zwitserse 4-assige Personenwagen 2e klas, <u>29 cm</u> , metaal, SBB/CFF, grijs dak, cellonruiten ontbreken, verder nieuwe staat (8625)	3.500,-	166,-
1309/1458/05	Buco 8624 RODE Zwitserse 4-assige Speisewagen, SBB/CFF, <u>29 cm</u> , metaal, grijs dak, vrijwel nieuwe staat	4.500,-	214,-
1310/1458/06	Buco 8623 Groen Zwitserse 4-assige Bagagewagen, 4 schuifdeuren, <u>29 cm</u> , SBB/CFF, grijs dak, op 1 krasje na <u>eerstklassig</u>	4.000,-	190,-
1311/1458/59	Märklin 13728/8 Beige-Bruin Seinhuys, 8 schakelaars, blauw-groen gewalmd dak, 23x12x23 cm, als nieuw	15.000,-	714,-
1312/1458/18	Doll & Cie - Groen-Zwarte Stoomloc 2-B met 4-as tender, electrisch, voorloper met volle schijfwielen, <u>40 cm</u> , spits ketel deur, '501' op tender, geringe lakschade, tender ietsje meer lakschade	20.000,-	952,-
1313/1458/86	Doll & Cie - Rood-Bruine 4-assige Personenwagen 1e en 2e klas, <u>21 cm</u> , vensters achterwand doorbroken, beige dak, oranje-omlijnde vensters, lakschade	3.000,-	143,-
1314/1458/85	Doll & Cie - Groene 4-assige Bagagewagen, <u>21 cm</u> , grijs dak, lakschade	2.000,-	95,-
1315/1458/51	C.A.M. - Donkergroene Volmetalen 2-assige <u>GEVANGENIS-WAGEN</u> - <u>TRANSPORT DE PRISONIERS</u> , zwart dak met lichtvensters, <u>19,5 cm</u> , binnenverlichting (sleper) origineel, <u>zeer zeldzaam</u> - geringe lakschade	10.000,-	476,-
1316/1458/53	Fleischmann 410 J Groene 4-assige Personenwagen 2e en 3e klas, <u>24 cm</u> , grijs dak, binnenverlichting, zwart chassis, <u>als nieuw</u>	2.500,-	119,-
1317/1458/54	Idem,	2.500,-	119,-
1318/1458/52	C.A.M. - Groene 2-assige <u>BELGISCHE</u> Bagagewagen, 'Ballon' - <u>16 cm</u> , 2 schuifdeuren, mooi	2.000,-	95,-

Nr.	Beschrijving - Description	Richtprijs	
		BF	DM
1319/1466/03	Märklin <u>M.E. 66/12920</u> Grijze Franse Stoomloc 2-D-1 met 4-as tender, 'M.E.' 59 cm, verende buffers, meer info aan de telefoon na 18/3/91	?	?
1320/1467/11	Märklin AR 12930/35/3 <u>Replica</u> (Dörfler) Duitse Eerste Trein ADLER, nieuw, met wagens in houten kist (OKt) - <u>slechts 50 stuks in omloop</u>	65.000,-	3.095,-
1321/1460/03	3 x Bub - Blikken 2-assige Open Bakwagen, Gesloten goederen- en Rongenwagen, nieuw	1.000,-	47,5
1322/1460/05	Gils - Rode BELGISCHE Blikken Open Bakwagen, litho, 20 cm, geringe lakschade	500,-	24,-
1323/1460/04	3 x Distler - Groene en Rode 4-assige Personenwagens en Blauwe 4-assige Bagagewagen, litho, bespeeld	1.000,-	47,5
1324/1421/84	Märklin <u>RV 12890</u> Groene E-loc B, centraal machinehuis, 1 starre panto, 1 koplamp, schakelaar achteraan, 19 cm, lichte gebruikssporen	9.000,-	428,-
1325/1341/18	<u>50</u> x Märklin-Figuren (Spoor O) 25 dames, 25 heren	3.000,-	143,-
1326/1341/19	<u>60</u> x Diverse Figuren (Märklin) Spoor O, diverse Fabrikaten (metaal) Märklin-Figuren voor Slaapwagens, enz.	5.000,-	238,-
1327/1448/00	Märklin <u>13630 EMWB</u> 1 Paar Elektrische Wissels, Model-Wissels, eerstklassig, met verlichte lantaarns, OKt	8.000,-	381,-
1328/1448/00	Idem,	8.000,-	381,-
1329/1448/00	Märklin <u>3630 K</u> - Kruising, Modelsporen, als nieuw	2.000,-	95,-
1330/1441/02	Märklin <u>2062/26</u> Perron-Halle Wit dak met sierlijst, Zijdelingse Cellonruit, 26x17x21, groen-lichtbruin en wit, zeer mooie staat, uit ca 1920	22.000,-	1.047,-
1331/1419/01	4 x Märklin <u>3611 K</u> Kruisingen (Spoor I)	3.000,-	143,-
1332/1419/02	Lot Märklin <u>Profiel-Sporen en Wissels</u> : 14x 3630 D (rechte) 4x 13630 EMW (wissels electrisch zonder lantaarns) 2x 3630 D 1/2 - 4x 3630 D 1/4 - 4x 3630 A 1/2 mooi, lichte gebruikssporen	20.000,-	952,-
1333/1419/03	Lot Märklin Elektrische Wissels 3610 WBE, (Spoor I) + Handwissels, 14 stuks	6.000,-	285,-
1334/1419/04	Lot Märklin-Sporen (blikken sporen 3-rail) 36 rechte 8 bogen, 6 Handwissels en 1 Elektrische Wissel + 1 Kruising (alles Spoor I) verschillende kwaliteit	3.000,-	143,-
1335/0025/03	Märklin <u>R 66/12910</u> Zwarte Stoomloc B met 2-as tender, R 919/0, electrisch, grote windplaten, 2 lampen, zeer mooie staat	15.000,-	714,-
1336/1448/69	Märklin <u>13453/4</u> Turkoois Booglamp, vakwerkmast, 4 zwarte reflektoren, 29 cm, lichte gebruikssporen	7.000,-	333,-
1337/1366/02	Tram (Den Haag) Gele Motorwagen, met centraal machinistenhuis, 1 panto, <u>messing</u> , 20 cm, nieuw, <u>H51</u>	40.000,-	1.904,-
1338/1448/34	Märklin <u>13447</u> Groen-Turkooise Ringlamp, 20 cm, melkglaslampje, zeer mooi	2.000,-	95,-
1339/1448/39	Märklin <u>13956 GN</u> Eén-Armig Elektrisch Signaal, met magneetkast, 21 cm hoog, als nieuw	4.000,-	190,-

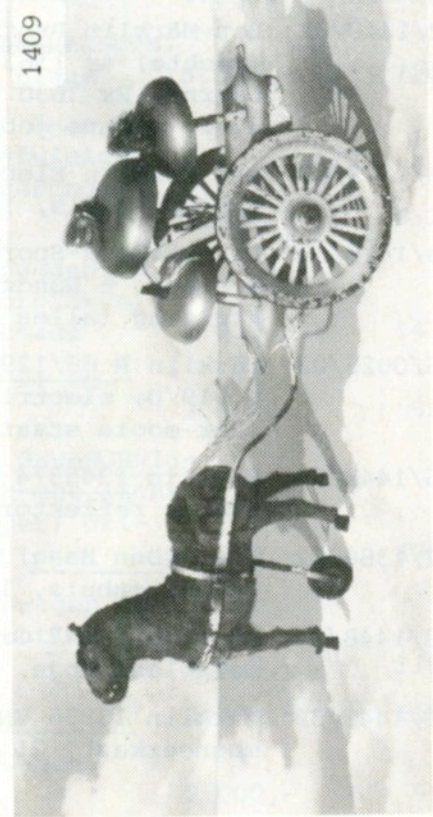
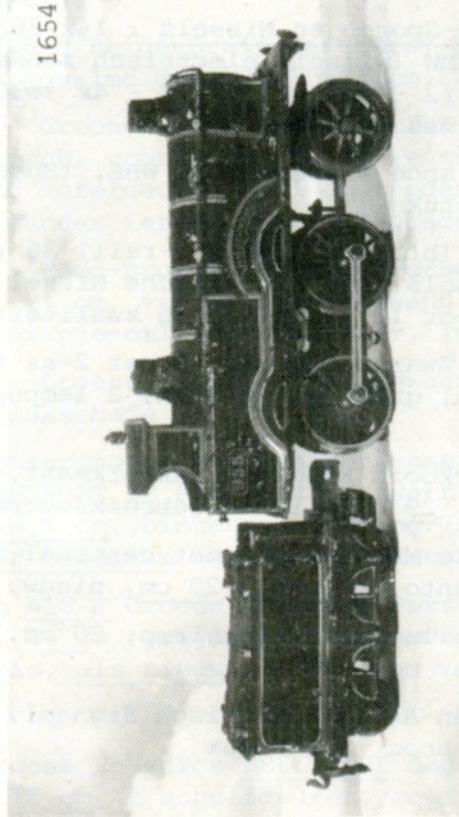
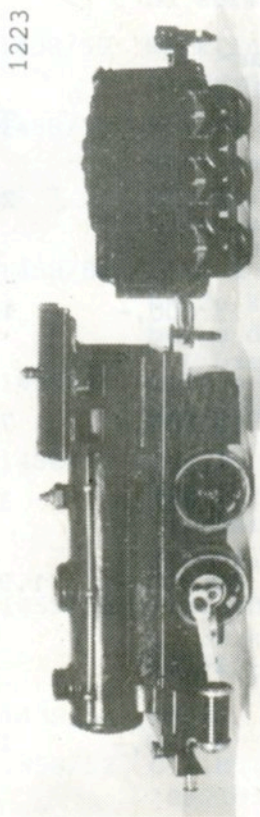
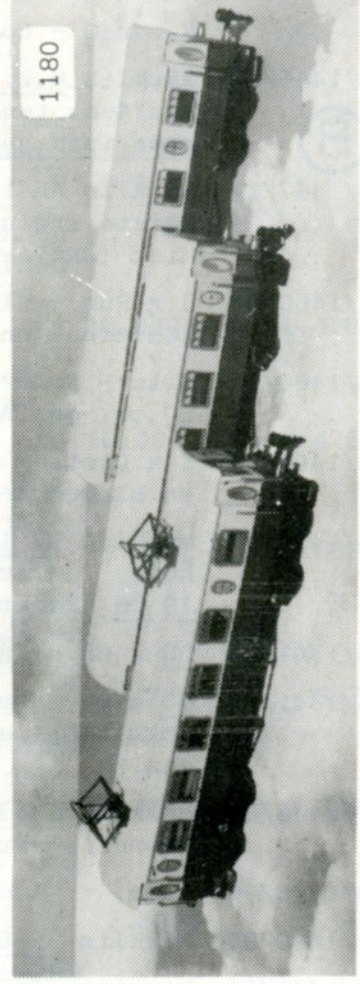
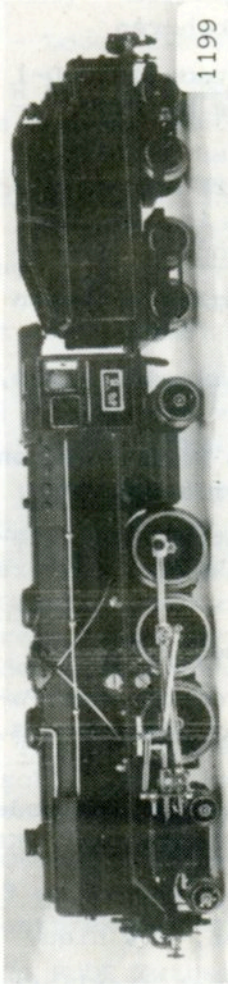
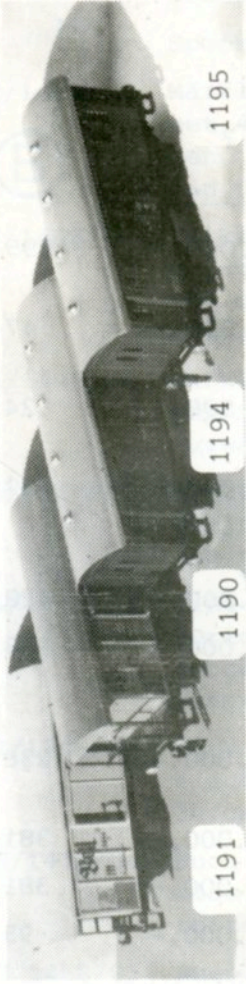

Nr.	Beschrijving - Description	Richtprijs	
	VARIA		
1401/1416/09	Märklin <u>1990</u> (70-01) Geel-Zwart-Grijze Volmetalen Bouwkast-Auto 'REICHSPPOST' metafgestempelde postzegel op de binnenzijde van de achterdeur van de auto, <u>38 cm</u> , uitgegeven n.a.v. 500 Jahre Post, oplage van 5.000 stuks, genummerd (2564) fabrieks-nieuw, met OKt + Certificaat, <u>b e l e g g i n g</u>	35.000,-	1.666,-
	(B)		
1402/1441/01	Doll & Cie - Stoommachine Liggende Ketel, sokkel 27,5x15 cm, 32 cm hoog, zonder brander, verder compleet, zeer mooi	9.500,-	452,-
1403/1436/07	SAN <u>3525</u> Grijs-Zilver-Rode Blikken Onderweëer, <u>47 cm</u> , SSN 571, met batterijen, eerstklassig, <u>OKt</u>	5.000,-	238,-
1404/1470/03	Nunu - <u>Lopende Egel</u> , uurwerkmotor, <u>eet</u> alle granen op waar hij overheen loopt, nieuw, <u>OKt</u> (936)	500,-	24,-
1405/1470/02	Mamod - Rode <u>Stoom-Brandweerwagen</u> , <u>45 cm</u> , lengte, met schuifladder, nieuw - <u>echte stoom-aandrijving</u>	4.500,-	214,-
1406/1470/01	Mamod - Blauw-Rood-Beige <u>Stoom-Vrachtwagen</u> , <u>40 cm</u> , 'MAMOD STEAM WAGON' in gouden schaduwletters, <u>echte stoom-aandrijving</u> , nieuw	4.500,-	214,-
1407/1429/13	Märklin 4 Wielen voor Bouwkast-Auto's, eerstklass.	2.000,-	95,-
1408/1429/18	OROBR - <u>Bovenbouw Tram</u> , blik, met trolley, <u>22 cm</u> , bonte kleuren, zonder bodemplaat, wielen of motor Duitse produktie, ca 1920	4.000,-	190,-
1409/1444/06	Günthermann - Groen-Witte <u>Metalen Kar</u> (2-wieler) met <u>Paard</u> (1 wieltje) Kar met 3 Bellen beladen, paard ontbreekt 1 poot, lengte stel, <u>38 cm</u> , <u>ca 1910</u>	4.500,-	214,-
1410/1444/04	TN (Automaat) <u>INDIAAN-TROMMELAAR</u> Krijst en Beweegt, (Japan 1955) met batterijtjes-voeding, <u>32 cm</u> hoog, sokkel 19x10 cm	6.000,-	285,-
1411/1444/03	H + B - Blikken Kermisrad, 4 Gondels met Figuren, mechanisch, oranje sokkel 12x11 cm, met bel, hoogte <u>25 cm</u> , litho, eerstklassig	4.500,-	214,-
1412/1444/01	TN - Rode Personenauto <u>THUNDERBIRD</u> , beige dak, loopt op batterijtjes, verlichting, <u>29 cm</u> , groen reserve-wiel (Japan - 1956) <u>gezocht</u> - zeer mooi, compleet	20.000,-	952,-
1413/1444/02	Bub (?) Limousine, blik, lichtbruin-blauw-rood, mechanisch, volle blikken wielen 'Dunlop-Balloon 895x150' met bestuurder (origineel) lengte <u>27 cm</u>	9.000,-	428,-
1414/1423/01	Märklin <u>1103</u> Lichtgroene Aerodynamische Personen-auto met Beige dak, <u>100% origineel</u> en zeer mooi, compleet op dashbord na, met motor en sleutel, <u>unieke kwaliteit</u> - gebouwd + OKt	60.000,-	2.857,-
	(B)		
1415/1423/02	Märklin <u>1107 R</u> Bovenbouw Rode Racewagen, vrij mooi, OKt + Bouwbeschrijving	18.000,-	857,-
1416/1431/02	Schuco - Varianto <u>3010A</u> - Auto-Set met Beige Rood-Kruis-Auto en Rode Limousine, veren, sporen, sleutel, mooi, OKt	5.500,-	262,-
1417/1416/09	Märklin <u>5521/24</u> Blauwe Vracht-Wagen Mercedes-Diesel 3-assig, witte ruitmotieven, <u>16,5 cm</u> , losstaande schokbreker met 2 peilstangen (1 ontbreekt) '24' op deur	8.000,-	381,-
1418/1416/09	Märklin <u>5521/25</u> Blauwe Aanhangen, 3-assig, <u>11,5 cm</u> passend bij voorgaand lot	6.000,-	285,-

Nr.	Beschrijving - Description	Richtprijs	
		BF	DM
	VARIA		
1419/1296/01	<u>GROTE VEZAMELING BOUWSTEENDOZEN RICHER</u> 3 Dubbele Bodemkisten en 5 Enkele Kisten genummerd va, 1 t/m 27 - compleet met Richter's ANKER-STEEN- BOUWKISTEN - <u>ongeveer 40 kg stenen</u> , uitstekende kwaliteit met <u>ontelbare katalogen en modelboeken</u> , in eem map, <u>speelgoed van meer dan 100 jaar oud..</u>	40.000,-	1.904,-
1420/1475/01	Märklin-Sprint <u>1412</u> Auto-Racebaan, compleet met 2 auto's, <u>trasnfo 6771</u> , <u>eerstklassig</u> , OKT	3.500,-	166,-
1421/1443/04	Witte Beer, draaiende kop, <u>40 cm</u> , circa 1930	10.000,-	476,-
1422/1443/04	Gele Beer, niet-originele ogen, draaiende kop, <u>41 cm</u> , circa 1935 (Japans ?)	1.800,-	85,5
1423/1443/04	Bruine Beer, draaiende kop, <u>41 cm</u> , circa 1958	1.500,-	71,5
1424/1443/04	Lichtbruine Beer, draaibare kop, <u>52 cm</u> , circa 1955	1.500,-	71,5
1425/1443/04	Beige Konijn, <u>35 cm</u> , circa 1960	500,-	24,-
1426/1443/04	Kleine Beige Beer, <u>17 cm</u> , circa 1955	1.000,-	47,5
1427/1443/04	Bruin Kuikentje, <u>7 cm</u> , circa 1955 (Steiff)	500,-	24,-
1428/1443/08	Zwart Ezeltje op sokkel met wieletjes, <u>circa 1890</u> Engels Fabrikaat, <u>31x33 cm</u>	2.000,-	95,-
1429/1443/04	Beige Beer (lompen) <u>56 cm</u> , met hoge schoenen, niet originele ogen, <u>circa 1915</u> , slechts staat	500,-	24,-
1430/1443/07	Poppen-Koffie-Servies, <u>6 stuks</u> , circa 1935	1.000,-	47,5
1431/1443/09	Bruine Beer, <u>28 cm</u> , <u>circa 1900</u>	4.000,-	190,-
1432/1409/08	Märklin-Boot ' <u>SEINE</u> ' blik, <u>33 cm</u> , <u>bizarre aandrijving</u> , <u>spiritus-brander</u> , echter met 4 warme-lucht-uitlaat- pijpen, Passagiersboot, 2 schouwen, 2 masten, origi- neel, <u>zeldzaam</u>	300.000,-	14.285,-
1433/1414/01	Carrette - Rood-Zwarte <u>Limousine</u> , gouden belijning, porte-bagage, uurwerkmotor (loopt 100%) <u>32 cm</u> , 2 lantaarns, bestuurder, <u>zie foto</u>	189.000,-	9.000,-
1434/1467/05	<u>André CITROËN</u> - Blauw-Lila LIMOUSINE, zie foto	65.000,-	3.095,-
1435/1467/06	<u>André CITROËN</u> - Witte Race-Auto, boot-model, met bestuurder, origineel, mooi	20.000,-	952,-
1436/1467/07	Fleischmann - <u>Passagiers-Boot</u> , blik, <u>52 cm</u> , blauwe sierstreep op beige boot, 1 schouw, uurwerkmotor, 2 masten, 'Nürnberg' (opgezet met handlakering)	60.000,-	2.857,-
1437/1467/08	Märklin - <u>FORNUIS</u> met <u>Spiritus-Brander</u> , witte émail, <u>21,5x20x27 cm</u> , 5 originele kookpannen, eerstkl.	45.000,-	2.142,-
1438/1467/09	Märklin El 9675 N/5 <u>FORNUIS</u> - Wit gelakt, nikkelen kookgerei, braadoven, 2 aansluitingen van 440 Watt, Bovenplaat <u>45,5x33 cm</u> , hoogte fornuis <u>27 cm</u> , kom- pleet, origineel, <u>een juweeltje</u> in de living...	175.000,-	8.333,-
1439/1467/10	POPPEN-VERANDA - Volmetaal met originele GLASRAMEN, hoogte <u>38 cm</u> , <u>20 cm</u> breed, <u>25 cm</u> lengte, houtkleur, sierlijst, 2 trappen in goudkleurige zuil, <u>1865</u>	125.000,-	5.952,-
1440/1333/02	Carrette - Rood-Witte <u>PASSAGIERSBOOT</u> , 4 schouwen, <u>45 cm</u> , blik, uurwerkmotor, 2 schroeven, 2 masten	50.000,-	2.380,-

Nr.	Beschrijving - Description	Richtprijs	
		BF	DM
	Spoor I - Locomotieven - Wagens - Toebehoren		
1501/1430/65	LGB 4040 Gele 2-assige Ketelwagen SHELL, 30 cm, handvat vuldeksel gedeeltelijk afgebroken, OKT	1.000,-	47,5
1502/1418/10	LGB 4040 B Groene 2-assige Ketelwagen BP, 30 cm, <u>oude versie</u> , eerstklassig	1.000,-	47,5
1503/1418/08	LGB 4041 Donkergrijze 2-assige Stortwagen O.E.G. 1200, 30 cm, aan beide zijden losmechanisme, <u>oude versie</u> , eerstklassig	1.200,-	57,-
1504/1418/09	Idem,	1.200,-	57,-
1505/1430/76	LGB 5012 Bruin-Zwarte Super Regelaar, als nieuw, OKT	800,-	38,-
1506/1430/75	Idem, Groen-Grijs, als nieuw, OKT	800,-	38,-
1507/1430/77	LGB 2073 D Groen-Zwart-Rode Tenderloc C-1, met rookontwikkelaar, Type G 3/4, EUROVAPOR, 298 14, eerstklassig, OKT	5.000,-	238,-
1508/1430/66	LGB 4042 Gele 2-assige Kraanwagen, 30 cm, eerstklassig, OKT	1.500,-	71,5
1509/1430/48	LGB 4040 E Witte 2-assige Ketelwagen ESSO, 30 cm, <u>'altering'</u> OKT	1.000,-	47,5
1510/1430/50	LGB 4041 Rood-Zwarte 2-assige Stortwagen O.E.G. 1200, 30 cm, <u>'altering'</u>	1.000,-	47,5
1511/1430/80	LGB 2090 N Oranje-Zwarte Diesellocc B, 'Köf' D 10, eerstklassig	2.500,-	119,-
1512/1430/49	LGB 4011 Oranjekleurige 2-assige Klapdekselwagen, 6 scharnierende deksels, <u>'altering'</u> OKT	1.000,-	47,5
1513/1430/51	LGB 4021 Bruine 2-assige Open Bakwagen, 2x2 scharnierende deuren met grendel, <u>'altering'</u>	600,-	28,5
1514/1430/79	LGB 2030 Blauw-Witte E-loc B, 1 rode panto, 24,5 cm, eerstklassig	2.700,-	128,-
1515/1430/39	LGB 4040 Zilveren 2-assige Ketelwagen BASF, 30 cm, <u>'altering'</u>	1.000,-	47,5
1516/1407/02	LGB 1984 Blauwe 2-assige Jaarwagen (1984) van de Jubileum-Express, als nieuw, OKT	1.000,-	47,5
1517/1407/03	Idem,	1.000,-	47,5
1518/1407/01	LGB 1982 Beige 2-assige Jaarwagen (1982) van de Jubileum-Express, als nieuw, OKT	1.000,-	47,5
1519/1407/04	LGB 1985 (3019) Blauwe 2-assige Postwagen met 1 Platform en 2 Sluitlichten, Jubileum-Express, 30 cm, als nieuw, OKT	2.000,-	95,-
1520/1430/47	LGB 2010 D Groen-Zwart-Rode Tenderloc B, vergulde lantaarn en ketelband, OKT - rookontwikkelaar	3.000,-	143,-
1521/1430/40	LGB 5000 Transfo 220 Volt - 32 VA, als nieuw, OKT	500,-	24,-
1522/1430/38	LGB 4070 Witte Amerikaanse Bierwagen BUDWEISER, 4-assig, 41,5 cm, als nieuw	1.500,-	71,5
1523/1430/52	LGB 3064 Rood-Beige 4-assige Personenwagen 2e klas, Rh B. rode achterwand, 46 cm, zeer mooi, OKT	2.000,-	95,-
1524/1430/53	LGB 4062 Lichtbruine 4-assige Open Bakwagen met remhuis, ÖBB, 43 cm, eerstklassig, OKT	1.500,-	71,5

Nr.	Beschrijving - Description	Richtprijs	
		BF	DM
	Spoor I - Locomotieven - Wagens - Toebehoren		
1525/1436/04	LGB 2066 Rood-Beige Railbus, 2-assig, T41, 44,5 cm, 2 figuren, als nieuw, OKt	6.000,-	285,-
1526/1436/09	40 x LGB 6000 - Grijs Bovenleidingsmasten met metalen beugels, nieuw	4.000,-	190,-
1527/1430/54	LGB 4063 Bruine 4-assige Gesloten Goederenwagen met laagstaand remhuis, öBB, 43 cm, als nieuw, OKt	1.600,-	76,-
1528/1430/55	LGB 4059 Zwarte 4-assige Autotransportwagen beladen met Grijs Mercedes 190 E en Rode Mercedes 190 E, nieuw, OKt	2.000,-	95,-
1529/1430/56	LGP 4021 Groene 2-assige Open Bakwagen, 'altering' OKt	600,-	28,5
1530/1430/78	LGB 2050 Groen Zwarte Stoom-Tram B, zwart chassis, 24,5 cm, oude versie, grijs dak, eerstklassig, <u>zeer gezocht</u>	8.000,-	381,-
1531/1430/19	LGB 3019 N Groene 2-assige Postwagen met 1 Platform, <u>2 sluitlichten</u> , 30 cm, als nieuw, OKt	1.700,-	81,-
1532/1430/16	LGB 4002 Bruine 2-assige Platte Wagen beladen met 2 Groene Kabelrollen, 'KABEL-UNION' als nieuw, OKt	800,-	38,-
1533/1430/18	LGB 4042 Gele 2-assige Kraanwagen, 30 cm, als nieuw, OKt	1.500,-	71,5
1534/1430/20	LGB 4021 Bruine 2-assige Open Bakwagen, 2x2 scharnierende deuren met grendel, eerstklassig, OKt	700,-	33,-
1535/1430/21	Idem,	700,-	33,-
1536/1430/13	LGB 4060 Lichtbruine 4-assige Rongenwagen, 14 rongen los bij, eerstklassig, OKt	800,-	38,-
1537/1430/11	LGB 4060 Bruine (zwart gevamd) 4-assige Rongenwagen 14 rongen, los bij, OKt	800,-	38,-
1538/1430/12	Idem,	800,-	38,-
1539/1430/14	LGB 4066 Groen-Zwarte 4-assige Rongenwagen beladen met 5 boomstammen, 4 rongen met spankettingen, eerstklassig, OKt	1.000,-	47,5
1540/1430/15	Idem, 4 boomstammen, eerstklassig, OKt	1.000,-	47,5
1541/1430/57	LGB 908/2989 (20301) Treinset alleen in Nederland uitgebracht met vermelding '150 JAAR NEDERLANDSE SPOORWEGEN' Rood-Wit-Zwarte Stoomloc B met 2x 2-assige Personenwagens met speelse Hollandse Nationale Kleuren, sporen, transfo en figuren, nieuw, OKt	6.000,-	285,-
1542/1430/64	LGB 3007 OS Witte 2-assige Personenwagen horend bij voorgaand lot Nederlandse Treinset, nieuw, OKt	1.200,-	57,-
1543/1430/17	LGB 4030 Lichtbruine 2-assige Gesloten Goederenwagen 1 Platform, 2 schuifdeuren met grendel, nieuw, OKt	1.000,-	47,5
1544/1430/22	LGB 4010 Groene 2-assige Platte Wagen, 'altering' OKt	500,-	24,-
1545/1430/23	LGB 4010 Bruine 2-assige Platte Wagen, 'altering' OKt	500,-	24,-
1546/1430/33	LGB 5000 Transfo 220 Volt - 30 VA, als nieuw, OKt	500,-	24,-

Nr.	Beschrijving - Description	Richtprijs	
		BF	DM
	Spoor I - Locomotieven - Wagens - Toebehoren		
1547/1430/02	LGB <u>2085 D</u> Groen-Zwarte Stoomloc 'MALLETT' C-C met <u>2 motoren</u> en rookontwikkelaar, als nieuw, OKT	14.000,-	682,-
1548/1430/25	6 x Pola <u>970</u> Oldtimer-Telegraafmasten met Lantaarn, nieuw, OKT	500,-	24,-
1549/1430/29 30	LGB <u>1205 - 1215</u> - Paar Electriche Wissels, als nieuw, OKT	1.000,-	47,5
1550/1430/26	LGB <u>1225</u> Dubbele Kruiswissel, als nieuw, OKT	1.800,-	85,5
1551/1430/71 72	LGB 2x <u>1615 N</u> - Paar Electriche Wissels, als nieuw, OKT	1.500,-	71,5
1552/1430/09	LGB 2x <u>5075</u> - 2x <u>5080</u> Oranje en Gele Bedieningspanelen voor verlichting en stroomkringen, als nieuw	1.200,-	57,-
1553/1430/27 28/73/74	LGB 2x <u>1300 W</u> - <u>1200 N-1210 N</u> Kruisingen en 1 Paar Handwissels, als nieuw, OKT	1.200,-	57,-
1554/1430/03	LGB <u>2095 N</u> Rode Oostenrijkse Diesellocc Bo-Bo, öBB, <u>2 motoren</u> , als nieuw, OKT	8.000,-	381,-
1555/1430/42	LGB <u>4041</u> Rood-Zwarte Stortwagen O.E.G. 1200, 30 cm, 'altering' OKT	1.000,-	47,5
1556/1430/43	LGB <u>4040</u> Zilveren 2-assige Ketelwagen BASF, 30 cm, 'altering'	1.000,-	47,5
1557/1430/44	LGB <u>4010</u> Groene 2-assige Platte Wagen, zeer mooi	500,-	24,-
1558/1430/10	LGB (Special) Rode 2-assige Lage Bakwagen (4061) op verlengd 2-assig onderstel, 35 cm, eerstklassig	1.000,-	47,5
1559/1430/41	Pola-LGB <u>920</u> Bekolings-Installatie met Zelfbouw-Waterkraan en Bovenbouw Ketelwagen ESSO (rood)	1.000,-	47,5
1560/1430/07	Pola-LGB <u>940</u> Electricch Volautomatische Overweg, OKT	1.000,-	47,5
1561/1430/34	LGB <u>5092</u> Electricch bediend Eén-armig Hoofdsein met 2 Contact-rails (1015 U) als nieuw, OKT	1.000,-	47,5
1562/1430/35	Idem,	1.000,-	47,5
1563/1430/36	Idem,	1.000,-	47,5
1564/1430/46	LGB <u>12x 1000</u> - <u>12x 1100</u> Rechte en Gebogen Rails, rechte in OKT, bogen zonder OKT	2.500,-	119,-
1565/1430/45	Idem,	2.500,-	119,-
1566/1430/08	LGB <u>3x 5075</u> Bedieningspanelen (rood) voor Wissels, signalen, ontkoppelaars	1.000,-	47,5
1567/1430/37	LGB <u>6x 5050</u> Oude Straatlantaarns, als nieuw, 4xOKT	600,-	28,5
1568/1430/06	LGB <u>4010</u> Lichtbruine 2-assige Platte Wagen, OKT	500,-	24,-
1569/1430/05	Idem, zonder OKT	500,-	24,-
1570/1430/67	LGB <u>4010</u> (Special) Lichtbruine 2-assige Platte Wagen, uitgerust met reinigingsgarnituur (rails) <u>5005</u> OKT	800,-	38,-
1571/1430/58	LGB <u>300</u> Batterij-Treinset met Groene Batterijloc B Zomerwagen en Open Bakwagen met 3 ARAL-Vaten, sporen, figuren, nieuw, OKT	2.000,-	95,-

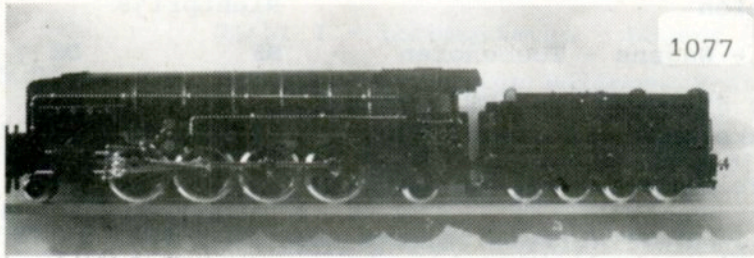

1077

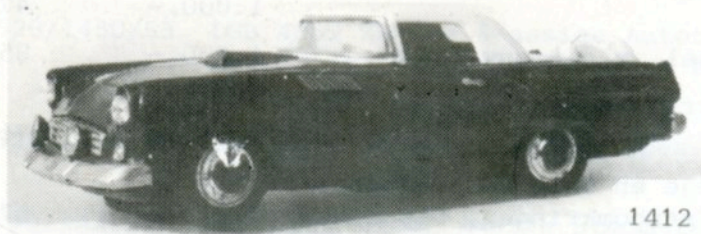

1412



1411

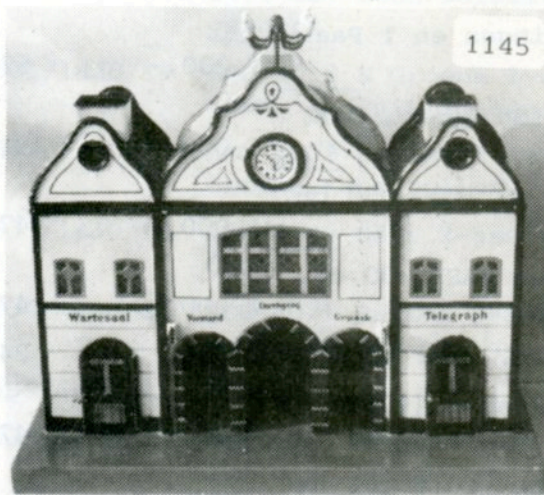

1145



1046

1045

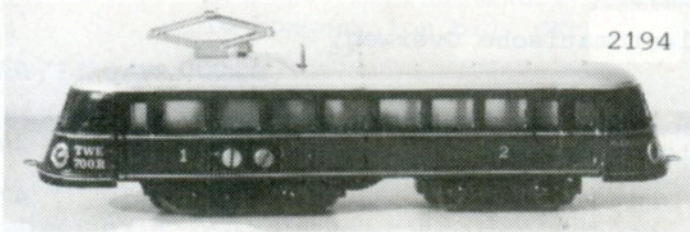

2194

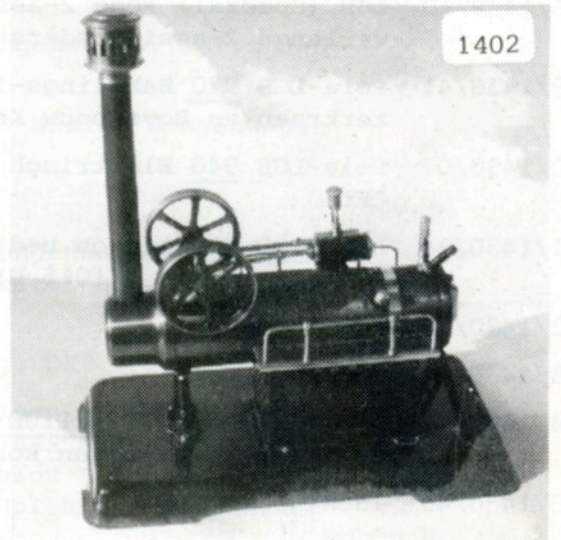

1402



1086

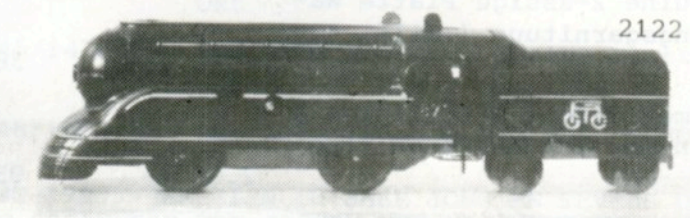

2122



1249

Nr.	Beschrijving - Description	Richtprijs	
		BF	DM
	Spoor I - Locomotieven - Wagens - Toebehoren		
1572/1407/08	LGB - Lot Onderdelen: 5x 5030/1 - 5015 - 5016 - 5019 - 4x 2010/3A - 3000/9, nieuw, OKt	500,-	24,-
1573/1430/69 70	LGB 1205 W - 1215 W - Paar Electriche Wissels, als nieuw, OKt	1.000,-	47,5
1574/1272/53	LGB <u>2x 1000 KW</u> - Onderbrekingsrails, als nieuw, OKt	300,-	14,-
1575/1430/31 32/68	LGB <u>2x 1055 - 5029</u> Ontkoppelaars met Mast en Hoofd-Armsein, electrisch, als nieuw, OKt	2.000,-	95,-
1576/1407/07	LGB - Winkel-Kataloog - '20 Jaar LGB' - 'Gesamtkatalog 88/89, als nieuw	500,-	24,-
1577/1430/63	LGB 3 Katalogen 1986/87 - 1990/91 - '100 Jahre Lehmann' eerstklassig	200,-	9,5
1578/1430/59	LGB <u>12x 1000</u> - <u>12x 1100</u> Rechte en Gebogen Rails, rechte in OKt, bogen zonder OKt	2.500,-	119,-
1579/1430/61	LGB <u>4044</u> Lichtbruine 2-assige Open Bakwagen 'Sulzbach-Rosenberg' als nieuw, OKt	300,-	14,-
1580/1430/60	LGB <u>5075 - 5080</u> Rode en Gele Bedieningspanelen Verlichting en Stroomkringen, als nieuw, OKt	600,-	28,-
1581/1381/133	LGB - <u>NOCH 562</u> - Tunnel, 56 cm lengte, 31 cm breed en 31 cm hoog, 1 ingang, als nieuw	300,-	14,-
1582/1437/53 54	24 x LGB <u>1000</u> Rechte Rails (koper-profiels) eerstklassig OKt - Lengte Rails 30 cm	2.000,-	95,-
1583/1437/51	LGB <u>4062</u> Lichtbruine 4-assige Open Bakwagen met remhuis, öBB, 43 cm, eerstklassig	1.500,-	71,5
1584/1468/04	LGB <u>4060</u> Lichtbruine 4-assige Rongenwagen, 14 zwarte rongen met remstand, 41,5 cm, beladen met 4x 1000 (rechte rails, koper-profiels) eerstklassig	2.000,-	95,-
1585/1468/02	LGB <u>2060</u> Geel-Zwarte Diesellocc B, 27 cm, rode supplementaire achterlichten, zeer mooi	3.500,-	166,-
1586/1468/03	LGB <u>4002</u> (Special) Lichtbruine 2-assige Platte Wagen beladen met 1 Kabelrol en Toren voor Herstellingen Bovenl. Bovenleiding (Basis 3530) + 2 Figuren, 30 cm, zeer mooi	2.300,-	109,5
1587/1468/01	LGB <u>2095</u> Rode Oostenrijkse Diesellocc, Bo-Bo, öBB, <u>2 motoren</u> , Type 2095.11, lichte gebruikssporen, 1 deur ontbreekt	5.750,-	273,-
1588/1437/52	LGB <u>4063</u> Bruine 4-assige Gesloten Goederenwagen met laagstaand remhuis, öBB, 43 cm, als nieuw	1.600,-	76,-
1589/1437/50	LGB <u>4041</u> Oranje (gepatineerde) 2-assige Stortwagen OEG 737, 30cm, aan beide zijden losmechanisme, OKt	1.000,-	47,5
1590/1437/47	24 x LGB <u>12x 1000</u> en <u>12x 1100</u> Rechte en Gebogen Sporen (koper-profiels) eerstklassig, 1x OKt	2.000,-	95,-
1591/1437/46	Pola-LGB <u>910</u> Locomotief-loods voor Stoomlocs, 2 Openen Sluitende deuren, 45x30x30 cm, compleet (te bouwen) zeer mooi	2.500,-	119,-
1592/1437/49 48	2 x LGB <u>1205 W</u> Rechtse Electriche Wissel, eerstklassig, OKt	1.000,-	47,5
1593/1437/23	LGB <u>5012</u> Super-Regelaar, Groen-Grijs, als nieuw, OKt	800,-	38,-
1594/1437/43 44	LGB - <u>32</u> Figuren (diverse) Spoor I	1.500,-	71,5

Nr.	Beschrijving - Description	Richtprijs	
	Spoor I - Locomotieven - Wagens - Toebehoren	BF	DM
1595/1437/33	LGB <u>2071 D</u> Zwart-Rode Tenderloc C-1, 'Müllertal-Bahn' 34 cm, rookontwikkelaar, als nieuw, OKt	5.000,-	238,-
1596/1437/42	LGB <u>4021</u> Groene (gepatineerd) 2-assige Lage Bakwagen, 30 cm, OKt	600,-	28,5
1597/1437/41	LGB <u>4041</u> Rood-Zwarte (gepatineerd) 2-assige Stortwagen O.E.G. 1200, 30 cm, losmechanisme, OKt	1.000,-	47,5
1598/1437/24 t/m 29	6 x LGB <u>3x 1215 N</u> - <u>3x 1205 N</u> - 4 Linkse en 3 Rechtse Electrische Wissels, eerstklassig, OKt	3.000,-	143,-
1599/1437/30 35 t/m 38	5 x LGB <u>3x 1205 N</u> - <u>2x 1215 N</u> - 3 Rechtse en 2 Linkse Electrische Wissels, eerstklassig, OKt	2.500,-	119,-
1600/1437/01	12 x LGB <u>1060</u> Rechte Sporen, <u>60 cm</u> , eerstklassig	2.000,-	95,-
1601/1437/40	LGB <u>2076 D</u> Zwart-Rode Tenderloc B, Type 99 5001, (gepatineerd) rookontwikkelaar, OKt	3.000,-	143,-
1602/1437/31	LGB <u>3040</u> Groene 2-assige Personenwagen 3e Klas, 30 cm, open platformen, als nieuw, OKt	1.000,-	47,5
1603/1437/39	LGB <u>3050</u> Groene 2-assige Personenwagen IIIe Klas, 30 cm, eerstklassig, OKt	1.000,-	47,5
1604/1437/32	LGB <u>2073 D</u> Groen-Rood-Zwarte Tenderloc C-1, 'Waldenburgerbahn' 34 cm, rookontwikkelaar, eerstkl. OKt	5.000,-	238,-
1605/1437/02	LGB <u>12x 1060</u> Rechte Sporen, <u>60 cm</u> , eerstklassig, OKt	2.000,-	95,-
1606/1437/14	6 x LGB <u>1031</u> Stootblok, met signaal-licht, OKt	800,-	38,-
1607/1437/06	LGB <u>4033</u> Gele 2-assige Bananenwagen 'CHIQUITA' 30 cm, eerstklassig	1.000,-	47,5
1608/1457/01	LGB <u>2040</u> Bruine E-loc KROKODIL, Rh. B. 413, Ge 6/6, als nieuw, OKt	12.000,-	571,-
1609/1457/02	LGB <u>2033</u> Groen-Rode Werktrein-Diesel met pinklicht, 2-assig, 27 cm, 1 rode panto, eerstklassig, OKt	3.500,-	166,-
1610/1457/03	LGB <u>2035</u> Geel-Witte Tram, Motorwagen, 2-assig, als nieuw, OKt	5.000,-	238,-
1611/1457/03	LGB <u>3500</u> Geel-Witte Tram, Bijwagen, 2-assig, als nieuw, OKt	3.000,-	143,-
1612/1457/04	LGB <u>3510</u> Gele 2-assige Open Goedernwagen, 17 cm	500,-	24,-
1613/1457/05	LGB <u>3530</u> Torenwagen, 2-assig, voor Bovenleidingsarbeid, als nieuw, OKt	800,-	38,-
1614/1457/06	LGB <u>4044</u> - Lichtbruine 2-assige Open Goederenwagen, 17 cm, als nieuw	400,-	19,-
1615/1457/07	LGB <u>4061</u> Rood-Zwarte 4-assige Lage Bakwagen met remstand, 41,5 cm, als nieuw, OKt	800,-	38,-
1616/1457/08	LGB <u>4062</u> Lichtbruine 4-assige Open Bakwagen met remhuis, öBB, 43 cm, eerstklassig, OKt	1.500,-	71,5
1617/1457/09	LGB <u>4063</u> Bruine 4-assige Gesloten Goederenwagen met laagstaand remhuis, öBB, 43 cm, als nieuw, OKt	1.600,-	76,-
1618/1457/10	LGB <u>4066</u> Groene 4-assige Bomen-Transportwagen, 4 rongen, 2 spankettingen, 38 cm, als nieuw, OKt	1.000,-	47,5
1619/1437/07	Lot LGB-Pola <u>5x 904</u> en <u>5x 909</u> - <u>1x 951</u> Bron-Pomp en 2x Spoorweg-Dienst-Telefooncel, mooi	2.000,-	95,-

Nr.	Beschrijving - Description	Richtprijs	
		BF	DM
	Spoor I - Locomotieven - Wagens - Toebehoren		
1620/1440/02	LGB <u>2017</u> Blauw-Zilveren Amerikaanse Tenderloc B, 'RIO GRANDE' met rookontwikkelaar, eerstklassig	3.000,-	143,-
1621/1440/03	Idem,	3.000,-	143,-
1622/1440/01	LGB <u>4065</u> Zwarte Amerikaanse 2-assige 'Caboose' RIO GRANDE, 30 cm, eerstklassig	1.200,-	57,-
1623/1437/34	Pola-LGB <u>901</u> STATION 'Schönweiler' mooi gebouwd op grondplaten, met deeloverkapping aangebouwd + verlichting, figuren en verlichte klok, zeer mooi	5.000,-	238,-
1624/1437/17	3 x LGB <u>5029</u> Electrisch Armsein, als nieuw, OKt	2.000,-	95,-
1625/1437/18	Idem,	2.000,-	95,-
1626/1437/13	LGB <u>1235</u> Driewegwissel, electrisch, eerstkl. OKt	2.000,-	95,-
1627/1437/15	Lot Grote Bomen (10 stuks) voor LGB, diverse lengte 35-50 cm	500,-	24,-
1628/1440/04	LGB - Rood-Zwarte 4-assige Amerikaanse Personen-Bagagewagen D & RGW, dak met opbouw, 2 open platformen, 48 cm, 2 draai-en 2 schuifdeuren, 2 buiten-lantaarns, '215' eerstklassig	2.000,-	95,-
1629/1437/21	2 x LGB <u>1055</u> Electrische Ontkoppelaars met verlichte mast en aandrijving, eerstklassig, OKt	1.200,-	57,-
1630/1437/11	LGB <u>1300</u> Kruising, eerstklassig, OKt	500,-	24,-
1631/1437/19	2 x LGB <u>1055</u> Electrische Ontkoppelaars met verlichte mast en aandrijving, eerstklassig, OKt	1.200,-	57,-
1632/1437/20	Idem,	1.200,-	57,-
1633/1437/22	LGB <u>4010</u> Groene (gepatineerd) 2-assige Platte Wagen, 30 cm, OKt	400,-	19,-
1634/1437/16	2 Grote Overweg-Knipperlichten voor LGB op mast met Andreas-Kruis en bel. Iedere mast met 4 Rode en 2 Witte LED's, aangesloten op een door de trein bestuurbare elektronische knipperautomaat. Wit knipperlicht of Rood wisselend licht. Met handleiding (Ned.)	2.000,-	95,-
1635/1437/45	Pola-LGB <u>935</u> Bouwdoos 'ALTE WASSERMÜHLE' compleet (gecontroleerd)	3.000,-	143,-
1636/1437/57	Lot LGB Diversen : <u>5004</u> Railreiniger, <u>4046</u> Kabelrol, Zwarte Transfo <u>5008</u> (36 VA) Begin-Set-Transfo <u>5003</u> en Bruine Stootblok, eerstklassig	2.000,-	95,-
1637/1437/72	LGB <u>4040</u> C Zilver-Zwarte 2-assige Ketelwagen <u>BASF</u> (gepatineerd) 30 cm, OKt	1.000,-	47,5
1638/1437/73	LGB <u>4035</u> Lichtbruine (gepatineerd) 2-assige Gesloten Goederenwagen, 30 cm, OKt	800,-	38,-
1639/1437/09	LGB <u>5006</u> Transfo, 64 VA, 220 Volt, als nieuw, OKt	1.800,-	85,-
1640/1437/10	LGB <u>5007</u> Electronische Rijregelaar, als nieuw, OKt	2.000,-	95,-
1641/1437/12	LGB <u>1235</u> Driewegwissel, electrisch, eerstklass. OKt	2.000,-	95,-
1642/1437/04	Pola-LGB <u>925</u> - Waterpomp voor Stoomlocs, als nieuw OKt	200,-	9,5
1643/1437/08	Pola-LGB <u>905</u> Pola-LGB - Goederenloods, eerstklassig	2.000,-	95,-
1644/1430/05	Pola-LGB <u>915</u> Baanwachtershuisje met Bel, eerstkl.	2.000,-	95,-

Nr.	Beschrijving - Description	Richtprijs	
		BF	DM
	Spoor I - Locomotieven - Wagens - Toebehoren		
1645/1413/02	Märklin <u>2140/1</u> STATION 'CENTRAL-BAHNHOF' uit 1904, 44x60x30 cm, <u>zie foto</u> - met 1 Halle	170.000,-	8.095,-
1646/1416/12	Märklin <u>D 3021 EB</u> Zwarte <u>Sterkstroom</u> -Stoomloc B-1, 3-as tender, schouw met windsnijvorm, spits machinistenhuisdak, gebogen drijfstanden, rode sierlijnen, <u>50 cm</u> , 2 lampen vooraan, <u>eerstklassig</u>	210.000,-	10.000,-
1647/1418/01	Märklin <u>1767/1</u> Bruin-Zwarte 2-assige Talbot-Wagen, aan beide zijden losmechanisme, <u>24,5 cm</u> , <u>eerstklassig</u> uit 1935	25.000,-	1.190,-
1648/1418/03	Märklin <u>1765/1</u> Roodbruine 2-assige Open Bakwagen, 2 dubbele draaideuren met grendel, <u>24,5 cm</u> , zeer mooi tot <u>eerstklassig</u> , 17711 op bovenbouw	6.000,-	285,-
1649/1418/02	Märklin <u>1775/1</u> Bruin-Zwarte 2-assige Platte Wagen met remhuis en beladen met 2 Zilverkleurige Bruinkool-Silo's met 'Märklin' in zwarte druk, <u>26,5 cm</u> , zeer geringe lakschade aan silo's, verder <u>eerstklassig</u> , origineel	40.000,-	1.904,-
1650/1418/04	Märklin <u>1852/1 G</u> Bruin-Zwarte 4-assige Rongenwagen met remhuis, 14 rongen, 14 ringen en beladen met hout (garnituur van planken met 3 spankettingen) <u>33,5 cm</u> , <u>eerstklassig</u>	15.000,-	714,-
1651/1418/05	Märklin <u>1772/1</u> Roodbruine 2-assige Rongenwagen met 14 vaste rongen, <u>26,5 cm</u> , met remhuis, 1 trapje ontbreekt gedeeltelijk, verder <u>eerstklassig</u>	5.000,-	238,-
1652/1418/06	Märklin <u>13957/1</u> Hoofd-Armsignaal, 1 Arm, electrisch verlicht, elektromagnetisch bediend, <u>28 cm</u> , hoog, bonte kleuren op sokkel, uitschuifbare rail mooi	5.000,-	238,-
1653/1418/07	Märklin <u>13747/1</u> Hoofd-Armsignaal, 1 Arm, electrisch verlicht, elektromagnetisch bediend, <u>29 cm</u> hoog, groene sokkel, geel huis, lichtblauw dak (geribd)	5.000,-	238,-
1654/1364/02	Märklin <u>D 3021 Ch. D</u> Zwarte Engelse Stoomloc 1-B met 3-as tender, sterkstroom, 'CHARLES DICKENS' <u>fragmentarisch</u> , <u>46 cm</u> , zware lakschade, '955' gouden beschriftiging, het heeft blijkbaar zijn doel niet gemist, werd mee gespeeld...	30.000,-	1.428,-
1655/1464/01	Bing - Zwarte <u>Spiritus</u> -Stoomloc B, zonder tender, spitse ketel deur, spits machinistenhuisdak, rode belijning, zware lakschade, buffers ontbreken	25.000,-	1.190,-
1656/1472/01	Bing - <u>Getransformeerde</u> Houtwagen 2x 2 assig, beladen met 6 boomstammen, een fantasietje..	1.000,-	47,5
1657/1472/02	Märklin 2-delige Houtwagen (2x 2-assig) iedere platte wagen 2 rongen met 1 spanketting, <u>28 cm</u> , beladen met houten balken, zeer mooi	4.500,-	214,-
1658/1364/01	Bing - <u>Locomotiefloods</u> , geperst blik, <u>4 ingangen</u> , 2 rail, groene muren, rood dak, 10 doorbroken ramen, 75 cm breed, 40 cm, diep, 28 cm hoog, bespeeld	18.000,-	857,-
1659/940/25	Bing - <u>Locomotiefloods</u> , geperst blik, <u>3 ingangen</u> , 2-rail, breed 74 cm, lengte 30 cm, hoogte 26 cm, 5 doorbroken vensters met traliewerk, zeer mooi	18.000,-	857,-

Nr.	Beschrijving - Description	Richtprijs	
		BF	DM
	Spoor I - Locomotieven - Wagens - Toebehoren		
1660/1450/01 02/03/04	Märklin-Deko-Pakket (Technologie-Set) de 4 Spoor I Locomotieven: <u>5517 METAALKLEUR</u> , <u>5517 GROEN</u> , <u>5579 METAALKLEUR</u> , <u>5579 ROOD-GEEL</u> , nieuw, OKT	159.000,-	7.571,-
1661/1436/05	Märklin <u>5855</u> Oranjekleurige 2-assige Open Bakwagen, nieuw, OKT	1.500,-	71,5
1662/1436/06	Märklin <u>5856</u> Lichtgroene 2-assige Open Bakwagen, als nieuw, OKT	1.500,-	71,5
1663/1463/1	Märklin <u>5797</u> Zwarte Stoomloc 2-C met 4-as tender, <u>gelijkstroom</u> , met rook en geluid, als nieuw, OKT	23.000,-	1.095,-
1664/1477/01	Märklin <u>5855</u> Oranjekleurige 2-assige Open Bakwagen, nieuw, OKT	1.500,-	71,5
1665/1477/02	Märklin <u>5856</u> Lichtgroene 2-assige Open Bakwagen, nieuw, OKT	1.500,-	71,5
1666/1477/03	Märklin <u>5860</u> Rood-Bruine 2-assige Gesloten Goederenwagen <u>BANANEN</u> , nieuw, OKT	3.500,-	166,-
1667/1467/11	Märklin <u>FE 4021</u> Zwarte Spiritus-Stoomloc 2-B met 4-as tender, spitse ketel deur en machinehuis, compleet, deskundig gerestueerd, vrijwel nieuwe staat, een uniek aanbod voor een reus...	210.000,-	10.000,-
1668/1283/25	Märklin - 2 Dubbele Scharnierende Brugopritten met ovalen pijlers voor brug met reling, ieder stuk <u>70 cm</u> lengte, 3-rail-sporen	4.000,-	190,-
1669/1448/15	Märklin <u>1931/1 G</u> Groene 4-assige Personenwagen, <u>40 cm</u> , met interieur en figuren (8) zwart scharnierend dak, 2 schildjes 'Fumeurs' en 'Non-Fumeurs' 'PARIS-NANCY' - 'VLISSINGEN' verende buffers, 4 draaideuren, cellonruiten aan 1 zijde beschadigd, verder compleet, origineel, gezocht	60.000,-	2.857,-
1670/1356/06	Märklin <u>2865/1</u> Rood-Bruine 2-assige Engelse <u>RENPAARDEN-WAGEN</u> , 23 cm, 'G.N.R 809' 2 draaideuren, bovenaan 2 vleugeldeuren (funktioneel) met grendel, onderste deel uitklapbaar, interieur, grijs dak met dubbele kleine opbouw en ventilator, <u>zeldzaam</u>	85.000,-	4.047,-
1671/1387/01	Märklin <u>EE 64/3021</u> Zwart-Grijze Stoomloc 2-B met 4-as tender, electrisch, 2 lampen vooraan, <u>53 cm</u> , geringe lakschade, origineel	50.000,-	2.380,-
1672/1458/75	Bing - Booglamp met Vakwerkmast (lichtblauw) met tegengewicht voor de globe, bruine hoge sokkel, hoogte 43 cm, sokkel 9x7 cm, origineel werkend op transfo 220 Volt als sierverlichting met lampje 19 Volt, <u>circa 1914</u>	20.000,-	952,-
1673/1420/01	E. Plank N. - <u>1124 A</u> Treinset (Spoor II) met fragmentarische Spiritus-Stoomloc B, 'VULKAN' met 2-as tender, waarop 'E.P.N. 1866, 1 cilinder en fluit los bij, machinehuis (afrastering) ontbreekt, + 2 2-assige Personenwagens (zonder dak) litho, Bruine 1e en 2e klas, Rode 1e klas, koperen spaakwielen, 12,5 cm lengte + 2-assige Groene Open Bakwagen, litho, '100' + 7 gebogen sporen, <u>prachtig OKT</u> , het Kasteel van Hakendover gaf een geheim prijs...	60.000,-	2.857,-

ⓑ

ⓑ

ⓑ

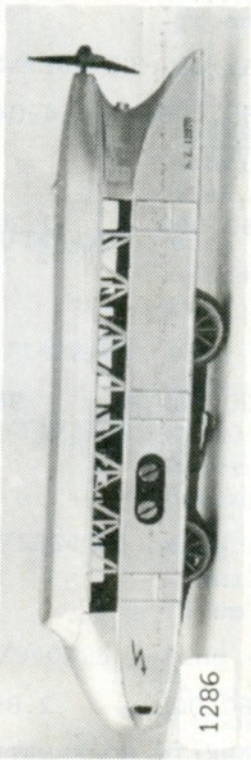

1286

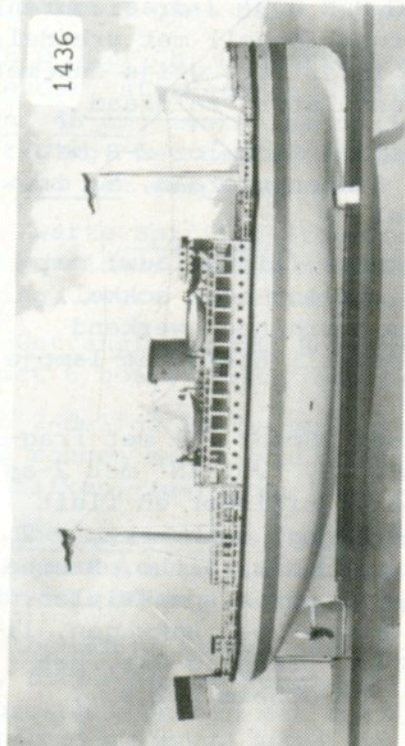

1436

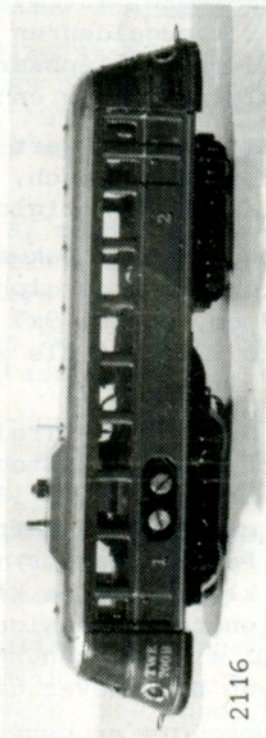

2116

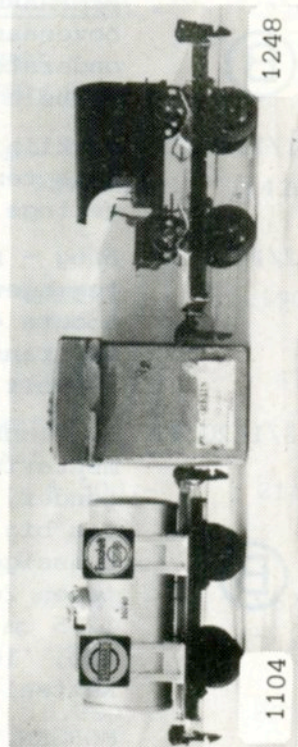

1104

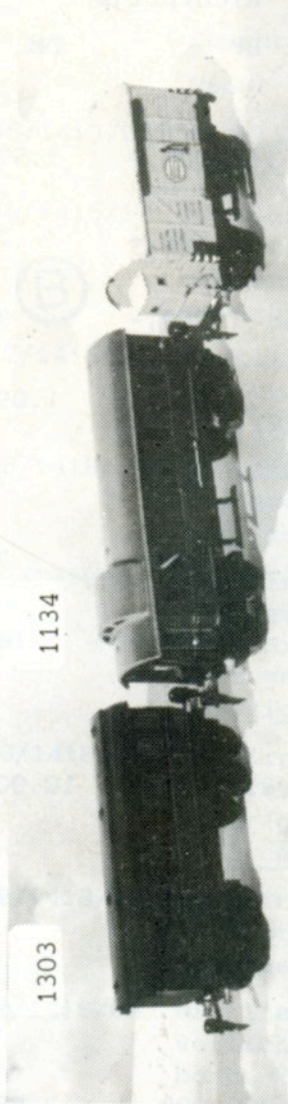

1303

1134

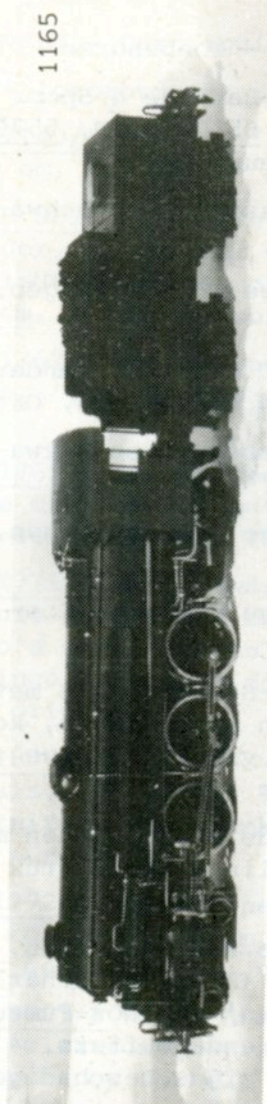

1165

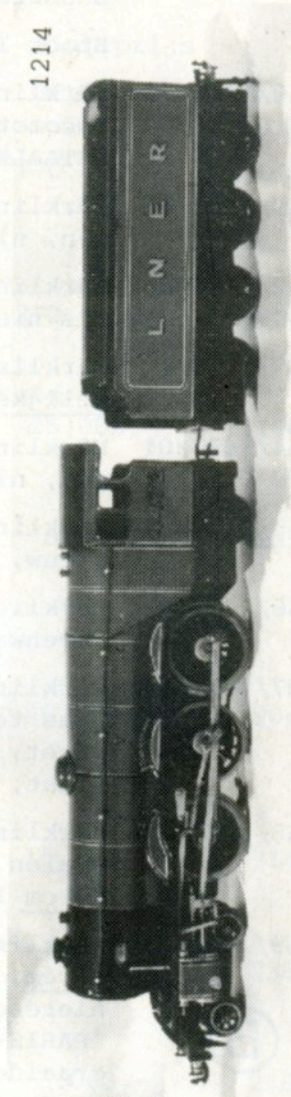
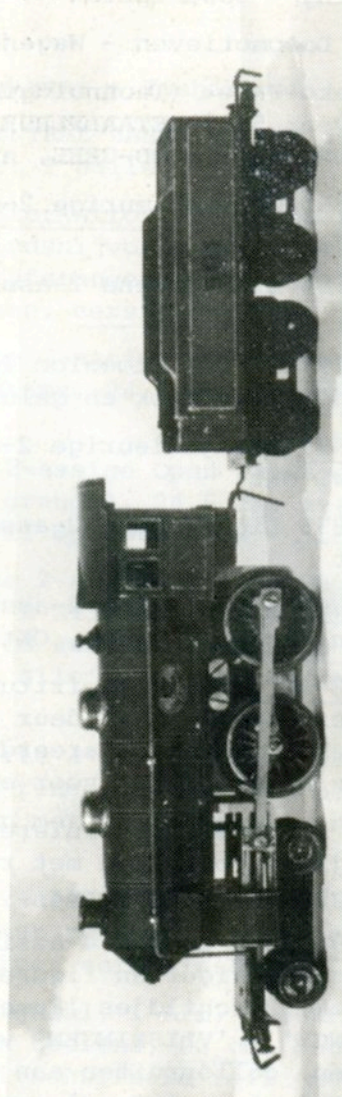

1214

ZONDAG 24 MAART 1991 te 10 u.

VEILING SCHAAL OO-HO-VARIA

Bezichtiging: ZATERDAG 23 MAART 1991 van 21 tot 22.30 u.
ZONDAG 24 MAART 1991 van 8 tot 10 u.

Nr.	Beschrijving - Description	Limietprijs	
		BF	DM
	HO GOEDERENWAGENS		
2001/1432/06	2 x Märklin <u>4561</u> Geel-Rode 2-assige BELGISCHE Ketelwagen SECA, als nieuw	500,-	24,-
2002/1432/05	2 x Märklin - <u>BELGISCHE</u> Publiciteitswagen SMALFILM-STUDIO en 'Wasabröd...' als nieuw, OKt	500,-	24,-
2003/1439/10	Märklin <u>4575</u> Roodbruine 4-assige Amerikaanse Open Goederenwagen DIXIE LINE, nieuw, OKt	300,-	14,-
2004/1439/02 03	4 x Märklin <u>4510</u> - 2x <u>4511</u> - <u>4600</u> Wijnwagen, 2 Diverse Koolstofwagens en Groene Bagagewagen, zeer mooi, OKt	600,-	28,5
2005/1231/13	Märklin <u>315/4 G</u> (4613) Bruine Volmetalen 2-assige Auto-transportwagen beladen met 4 <u>Donkerrode</u> Auto's Ford Taurus 12 M, eerstklassig, OKt (lichtblauw)	1.000,-	47,5
2006/1346/08	Märklin - Zilveren Ketelwagen uit ETRA-Set met zilveren galerijstangen, nieuw	400,-	19,-
2007/1427/02	Märklin <u>4400 D</u> - Collector's Series - <u>Nr 4</u> - <u>6 Diverse Bierwagens</u> 'The 2000th Anniversary of Bonn' exclusief voor Amerika, nieuw, OKt - <u>gezocht</u>	5.750,-	274,-
2008/1062/07	Märklin <u>4506</u> Bruine 2-assige Gesloten Goederenwagen met Sluitlichten, zeer mooi	300,-	14,-
2009/1231/14	Märklin <u>4611</u> Blauwe 3-assige Kraanwagen, zilveren uitlegger, eerstklassig, lichtblauw OKt	400,-	19,-
2010/1091/05	Märklin <u>4787</u> - 3-Ketelwagen-Set (Zwitserland) n.a.v. 50-Jarig Jubileum van ETRA, Witte en Blauwe 4-assige en Zilveren 2-assige Ketelwagen (zilveren trap), nieuw, OKt + prospectus, <u>beperkt</u>	2.500,-	119,-
2011/1090/03	Märklin <u>4669</u> Witte 2-assige Bierwagen KULMBACHER REICHELBRÄU, Wagennr 0820756-3, nieuw, OKt	600,-	28,5
2012/1046/01	Märklin <u>4614</u> Containerwagen met remhuis, 2-assig, beladen met 3 zilverkleurige kistvormige containers, eerstklassig, rood OKt	800,-	38,-
2013/1046/02	Märklin <u>4640</u> <u>BLAUWE</u> 2-assige Transfesawagen, eerstklassig, lichtblauw OKt	800,-	38,-
2014/1046/03	Märklin <u>4644</u> Groene 2-assige BP Ketelwagen, zeer mooi, OKt	400,-	19,-
2015/1046/04	3 x Primex <u>4548</u> Witte 2-assige Bierwagen BECK'S BIER, nieuw, OKt	600,-	28,5
2016/1046/05	Märklin <u>4632</u> Witte 4-assige Bierwagen FELDSCHLÖSSCHEN BIER, eerstklassig, OKt	800,-	38,-
2017/1046/06	Märklin <u>4616</u> Bruine 2-assige Platte Wagen beladen met buis 'MANNESMANNRÖHREN' als nieuw, rood OKt	2.500,-	119,-
2018/1046/07	Märklin <u>4950</u> Bruine Italiaanse Gesloten Goederenwagen, spits zilveren dak, eerstklassig, samengebouwd, OKt	500,-	24,-
2019/1046/08	Märklin <u>4668</u> Containerwagen, 2-assige, beladen met 2 containers SEA LAND (kistvormig) als nieuw, OKt	400,-	19,-

Nr.	Beschrijving - Description	Limietprijs	
		BF	DM
	HO PERSONENWAGENS		
2020/1386/02	Märklin <u>4036</u> Bruin-Beige Italiaanse 4-assige Personenwagen, <u>22 cm</u> , fabrieksnieuw, groen OKt	2.000,-	95,-
2021/1386/03	Idem,	2.000,-	95,-
2022/1386/04	Märklin <u>4030</u> Bruine Zweedse 4-assige Personenwagen, 1e en 2e klas, metaal, 24 cm, zilver geribd dak, nieuw, groen OKt	2.000,-	95,-
2023/1386/01	2 x Märklin <u>329/1</u> Groene 2-assige Personenwagen <u>3e</u> klas, 2 Open Platformen, 1 met sluitlicht, zeer mooie staat, oud rood OKt	500,-	24,-
2024/1386/05	Märklin <u>4030</u> Bruine Zweedse 4-assige Personenwagen, 1e en 2e klas, metaal, 24 cm, zilver geribd dak, nieuw, groen OKt	2.000,-	95,-
2025/1386/06	3 x Märklin <u>4023</u> - <u>4024</u> - <u>4026</u> Groene Personen- en bagagewagen en Rode DSG Speisewagen, 24 cm, cellonruit, zeer mooi, groen OKt	1.800,-	57,-
2026/1386/07	Märklin <u>346/6</u> Blauwe 4-assige Personenwagen 2e klas, <u>20,5 cm</u> , zilver dak, DEUTSCHE BUNDESBahn (smalle druk) zeer mooie staat	2.500,-	119,-
2027/1386/08	Märklin <u>4007</u> (346/1BS) Groene 4-assige Personenwagen 2e klas, 20,5 cm, met <u>sluitlichten op het dak</u> , eerstklassig, OKt	3.000,-	143,-
2028/1386/09	Märklin <u>348/1</u> Groene Zwitserse 4-assige Personenwagen 2e klas, functionele draaideuren (bediend met knop op dak) binnenverlichting, zeer mooi	2.000,-	95,-
2029/1386/10	Märklin <u>346/5</u> Groene 4-assige Postwagen, 20,5 cm, dak met 8 lichtvensters, eerstklassig, binnenverlichting, OKt	3.600,-	143,-
2030/1386/17	Märklin <u>4083</u> Metaalkleurige 4-assige Personenwagen 1e en 2e klas, zwarte wagenrand, eerstklassig, OKt	700,-	33,-
2031/1386/20	Märklin <u>4082</u> Metaalkleurige 4-assige Personenwagen 2e klas, zwarte wagenrand, eerstklassig, OKt	700,-	33,-
2032/1386/19	Märklin <u>4077</u> Metaalkleurige 4-assige Stuurpostwagen 2e klas, zwarte wagenrand, eerstklassig, OKt	1.000,-	47,5
2033/1386/14 15	2 x Märklin <u>4096</u> - <u>4099</u> Rood-Beige T.E.E. Salon-Rijtuig 1e klas en Panoramische Wagen, als nieuw, OKt	1.000,-	47,5
2034/1386/21	Märklin <u>346/2 J</u> Blauwe 4-assige Restaurantwagen CIWL, gele druk, <u>20,5 cm</u> , binnenverlichting, eerstklassig, oud rood OKt	1.500,-	71,5
2035/1386/22	Märklin <u>346/2</u> Rode 4-assige DSG Speisewagen, 20,5 cm, binnenverlichting, eerstklassig, oud rood OKt	1.000,-	47,5
2036/1406/07	Märklin <u>4040</u> (Special) <u>GECHROMEERDE</u> 2-assige Blikken Personenwagen op Bruine Sokkel met beschrijving '25 Jahre - 10.000.000 Wagen 4040 Märklin HO' in wit OKt - beperkt	3.000,-	143,-
2037/1386/11	Pocher <u>205/3</u> Bruine WAPENSTILSTANDSWAGEN, Restaurantwagen, 'Compagnie Suisse des Wagons Restaurants' 1 buffer en trapje afgebroken, verder eerstkl. OKt	500,-	24,-
2038/1386/18	Pocher <u>206/2</u> Blauw-Beige 4-assige PULLMAN-Wagen 1e klas, CIWL, interieur, 2 buffers ontbr. OKt	500,-	24,-

Nr.	Beschrijving - Description	Limietprijs	
		BF	DM
	HO LOCOMOTIEVEN		
x 2039/1346/05	Märklin <u>3086</u> Groen-Zwarte BELGISCHE Stoomloc 2-C met 4-as tender, ZONDER schild, Type 64 119, fabrieksnieuw, OKt	4.500,-	214,-
2040/1091/23	Märklin <u>3161</u> Blauwe Volmetalen Nederlandse E-loc Co-Co, Type 1202, met NS-embleem, nieuw, OKt	3.000,-	143,-
2041/1090/20	Märklin <u>CE 800</u> (3001) Donkergroene Electricisch Rangeerloc C, Type E 63 02, dubbele panto, als nieuw	2.500,-	119,-
2042/1062/04	Märklin <u>3005</u> Zwarte Metalen Stoomloc 1-C-1 met 4-as tender, Type 23 014, gecloten huis, zonder '3005' op huis of tender, <u>nieuw</u>	3.000,-	143,-
9 2374 2043/1248/09	Märklin <u>3069</u> Olijfgroene BELGISCHE Rangeerdiesel C, ABR, aangegoten signaalhoorn (1e versie) vervaagde beschriftiging, verder zeer mooi	2.800,-	133,-
2044/1254/17	Märklin <u>3324</u> Grijs-Gele Nederlandse E-loc Bo-Bo, Type 1139, als nieuw, OKt	2.300,-	109,5
2045/1253/23	Märklin <u>3143</u> Bruine Noorse Volmetalen Dieselloc Co-Co, 'NSB' fabrieksnieuw, OKt	2.300,-	109,5
2046/1445/02	Märklin <u>3323</u> Grijs-Rode Zwitserse Volmetalen E-loc Bo-Bo, Type 10102, 2 éénpotige panto's, nieuw, OKt	3.000,-	143,-
2047/1346/11	Hobbytrain <u>61661</u> Rood-Bruine Zwitserse E-loc, Co-Co, Type Ee 6/6, '16820' <u>wisselstroom</u> , nieuw, OKt	5.000,-	238,-
2048/1064/03	Fleischmann <u>4170</u> Zwart-Rode Stoomloc 2-C-1 met 4-as tender, Type 01 220, DB, <u>wisselstroom</u> , nieuw, OKt	2.800,-	133,-
2049/1406/05	Märklin (Special) <u>3-delige</u> Zweedse E-loc, Bruin, volmetaal, vervaardigd naar voorbeeld uit Märklin-Magazine (Basisloc 3x Märklin 3030) <u>2 MOTOREN</u> , <u>37 cm</u> , eerstklassig, Kt	15.000,-	714,-
2050/1395/02	Märklin <u>3013</u> (SEH 800) Blauwe Volmetalen Nederlandse E-loc Bo-Bo, Type 1101, handschakelaar, deskundig her-schilderd, zeer mooie staat	4.500,-	214,-
2051/1254/06	Märklin <u>3154</u> Oranjekleurige Volmetalen Oostenrijkse E-loc Bo-Bo, ÖBB, Type 1141.02, nieuw, OKt	2.300,-	109,5
2052/1406/02	Märklin <u>3170</u> Bruine HOUTEN Zweedse E-loc Type D <u>109</u> 1-C-1, 2 Signaalschijfjes los bij geleverd, nieuw, OKt - <u>beperkte oplage uit 1986-87</u>	6.000,-	285,-
2053/1406/04	Märklin <u>3117</u> Zwarte GEPATINEERDE Franse Tenderloc 2-C-2 op acajou-sokkel met messingplaatje 'Märklin' speciaal en beperkt voor Frankrijk, nieuw, OKt	4.500,-	214,-
2054/1406/06	Märklin-Digital <u>3665</u> DOORKIJK-Dieselloc C Type 260, zeer GEZOCHTE en BEPERKTE reeks met doorzichtige bovenbouw, nieuw, OKt	16.000,-	762,-
d 2055/1251/26	Märklin <u>3043</u> (Special) Donker-Oranjekleurige Zweedse E-loc Bo-Bo, <u>speciale versie</u> , alleen in Zweden uitgebracht (1825 stuks) Bedrijfsnummer Rc 1018, wit embleem in front, nieuw, OKt - <u>gezocht</u>	5.000,-	238,-
2056/1445/01	Märklin <u>3105</u> Zwarte Oostenrijkse Tenderloc 1-C, ÖBB, Type 674.498, rode sierstrepen, nieuw, OKt	2.000,-	95,-
2057/1406/11	Märklin-Minex <u>3400</u> Groen-Zwart-Rode Tenderloc C, fabrieksnieuw	3.500,-	166,-

Nr.	Beschrijving - Description	Limietprijs	
	HO LOCOMOTIEVEN	BF	DM
2058/1447/01	Märklin <u>CCS 800</u> Olijfgroene Volmetalen Zwitserse E-loc <u>KROKODIL, 2e versie</u> (of ?) 2 krulpanto's, <u>rechthoekige lampenbeugel</u> , met zandkasten, ski-slepers (nieuw) <u>eerstklassige toestand, chassis zou prototype kunnen zijn</u> , geen zinkpest, unieke kwaliteit en zeldzaamheid	120.000,-	5.714,-
2059/1388/05	Märklin <u>3003 (FM 800)</u> Zwarte Stoomloc 1-C met 3-as tender, Type 24 058, 2 lampen, tender met <u>brede voorontkoppeling</u> (Type 6) 1 tendertrapje licht beschadigd, oud rood OKt + prospectus (FM 800)	2.500,-	119,-
2060/1032/01	Märklin <u>SE 800</u> Groene Volmetalen E-loc Bo-Bo, 2 <u>FIKTIEVE</u> lampen achteraan, grote zwarte beugelkoppeling, achteraan zonder, 2 panto's Type 6, zonder sleper, geringe lakschade	4.000,-	190,-
2061/1373/07	HAG <u>140</u> Groene Zwitserse Volmetalen Oldtimer E-loc Ae 4/7, <u>WISSELSTROOM</u> , beschriftiging weg-gerestaureerd	5.000,-	238,-
2062/1427/03	Märklin-Primex <u>2750</u> Jubileum-Treinset met Zilverkleurige Tenderloc + 3 Personenwagens en 1 Bagagewagen, nieuw, OKt	1.500,-	71,5
2063/1425/02	Märklin <u>3071</u> Donkerrood-Beige 3-delige T.E.E.-Dieselloc, laatste versie, eerstklassig	3.500,-	166,-
2064/1091/06	Wolters (Basis Lima) <u>8001</u> - 3-delig Blauw-Wit-Grijs Nederlands <u>KLM-Treinstel</u> , <u>electrisch, wisselstroom</u> , 2 panto's, als nieuw, OKt - <u>gezocht</u>	12.000,-	571,-
2065/1262/65	Märklin <u>3001</u> Donkerrode Electricische Rangeerloc E 63 02, 1 panto Type 8, eerstklassig	2.000,-	95,-
2066/1449/01	Märklin <u>3049</u> Groene E-loc 1-Bo-Bo-1, Type 104 021-1, DB, op <u>HOUTEN SOKKEL</u> met identificatieplaatje ' <u>MÄRKLIN-KLOPFERTOOUR 1978</u> ' oplage van <u>50 stuks voor Journalisten</u> , uniek bezit..	35.000,-	1.666,-
2067/1262/88	Märklin-Primex <u>3199</u> Turkoois-Beige Metalen E-loc, Bo-Bo, Type 141 302-0, als nieuw, <u>dubbel-lampen</u>	1.500,-	71,5
2068/1450/05	Märklin <u>3302</u> GRIJS-Zwarte Stoomloc 1-C-D met 5-as-tender, Deutsche Reichsbahn, Type 53 0001, Borsig, 31,4 cm, fabrieksnieuw, OKt - <u>gezocht</u>	9.000,-	428,-
2069/1425/09	Märklin <u>3098</u> Zwarte Stoomloc 2-C met 4-assige kuip-tender Type 38 1807, DB, 'P 8' bespeeld	1.500,-	71,5
2070/1435/04	Märklin <u>3034</u> Blauw-Zwarte Volmetalen E-loc Bo-Bo, 2 blanke panto's, Type 141 005-9, DB, als nieuw, lichtblauw OKt	2.000,-	95,-
2071/1406/03	Märklin <u>3056</u> (Special) DONKERBRUINE Zwitserse E-loc Ce 6/8 II - <u>KROKODIL</u> , kleine reeks, '13302' nieuw, OKt	4.000,-	190,-
2072/1425/05	Märklin <u>3060/4060</u> Zilver-Rode 2-delig Amerikaans Dieselstel <u>SANTA FE</u> , motor- en bijwagens, volmetaal, lichte gebruikssporen	2.300,-	109,5
2073/979/04	Märklin <u>RM 800</u> Zwarte Metalen Stoomloc C zonder tender, kleine oude originele slepertjes, mooi	3.000,-	143,-
2074/979/05	Idem, ski-sleper, mooi	3.000,-	143,-

Nr.	Beschrijving - Description	Limietprijs	
		BF	DM
	HO GOEDERENWAGENS		
2075/1441/08 (B)	Märklin (Special) Witte Amerikaanse 2-assige Gesloten Goederenwagen 'LIBERTY 1886-1986' Rood-Blauwe 'Stars and Stripes'-motieven, nieuw, OKT - <u>gezocht</u>	5.000,-	238,-
2076/1415/03	Märklin (Special) Zilveren 2-assige Ketelwagen 'KLÖCKNER' metaal chassis, latere versie, nieuw	2.000,-	95,-
2077/1415/02	Märklin (Special) Blauwe 2-assige Ketelwagen 'RASCHIG' metalen chassis, latere versie, nieuw	2.000,-	95,-
2078/1058/01	Märklin <u>4642</u> Grijze 2-assige Ketelwagen VTG, schild-beschriftiging vervaagd. kleine krasjes op ketel, slechts 1 jaar in programma, <u>gezocht</u>	1.000,-	47,5
2079/1057/04	Märklin <u>4632</u> Witte 4-assige Bierwagen FELTSCHLÖSSCHEN BIER, eerstklassig, OKT	800,-	38,-
2080/1003/11	5 x Märklin <u>315/4G</u> - <u>315/4</u> - <u>4613</u> Diverse 2-assige Autotransportwagens, beladen met Grijze en Donkerrode Ford Taunus 12M, Grijze 12M, Grijze 20M, Geel-Wit-Oranjekleurige 20M en onbeladen, eertkl. OKT	3.000,-	143,-
2081/1147/07	Märklin <u>310</u> Groene 2-assige Bagagewagen, zinkspuitgietwerk, zeer mooi	800,-	38,-
2082/1340/55	Märklin <u>326</u> Gele 2-assige Bananenwagen JAMAICA met remhuis, zonder remmen, lichte gebruikssporen	1.500,-	71,5
2083/1032/05	Märklin <u>4636</u> Witte 2-assige Bierwagen CARLSBERG, donkergroene druk, als nieuw, rood OKT	600,-	28,5
2084/1188/06 07/08	3 x Märklin-Kleinserie / Diverse 2-assige Witte Koelwagens CAMPARI : Biller-Soda-Cordial, nieuw, OKT	1.800,-	85,5
2085/1032/06	Märklin-Kleinserie -DOORZICHTIGE- 2-assige Containerwagen 'TRAIN-ING' uit Set 6241, <u>zeer zelden</u>	3.500,-	166,-
2086/1090/03	Märklin <u>4669</u> Witte 2-assige Bierwagen KULMBACHER REICHELBRÄU, Wagennr 0820756-3, nieuw, OKT	600,-	28,5
2087/1057/05	Märklin <u>4622</u> Grijze 2-assige Silowagen, 2 trapjes ontbreken, verder nieuw, rood OKT	500,-	24,-
2088/1412/01 (B)	Märklin <u>391</u> PROTOTYPE - <u>HANDLAKERING</u> Roodbruine 4-assige Platte Wagen, blanke klauwkoppelingen, eerstklassig, <u>uniek bezit</u>	17.000,-	809,-
(B) 2089/1412/02	Märklin - <u>PROTOTYPE</u> - Zwarte Bovenbouw HR-Tender, gouden sierstrepen	10.000,-	476,-
2090/1032/07	Märklin <u>4603</u> Bruine 2-assige Open Bakwagen, beladen met STEENSLAG (garnituurtje) nieuw, rood OKT	800,-	38,-
2091/1340/56	Märklin <u>325</u> Beige 2-assige Volmetalen Bierwagen GAMBRINUS, met remstand en remhuis (laagstaand) grote beugelkoppelingen, zeer geringe lakschade	3.500,-	166,-
2092/1455/01	2 x Märklin <u>4572</u> - <u>4573</u> Bruine Amerikaanse Box Cars, 4-assig, TEXAS CHIEF en NEW HAVEN, compleet, eerstklassig en zeer mooi, <u>gezocht</u>	1.500,-	71,5
2093/1455/02	Idem, licht beschadigd	800,-	38,-
2094/1455/03	Märklin <u>4625</u> 2-assige Containerwagen met remhuis, beladen met 2 cilindervormige en 1 kistvormige containers VTG, eerstklassig, rood OKT	1.000,-	47,5
2095/1459/03	Märklin <u>314</u> Beige 2-assige Volmetalene Ketelwagen ENCO met remhuis, 2 ovalen emblemen (blauw) met rode tekst zwarte yulkraan (herschilderd) zeer mooi	2.000,-	95,-

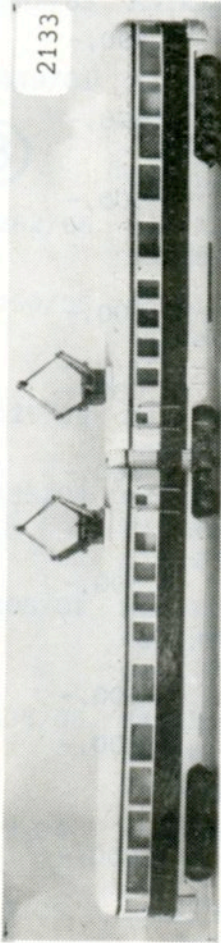

2133

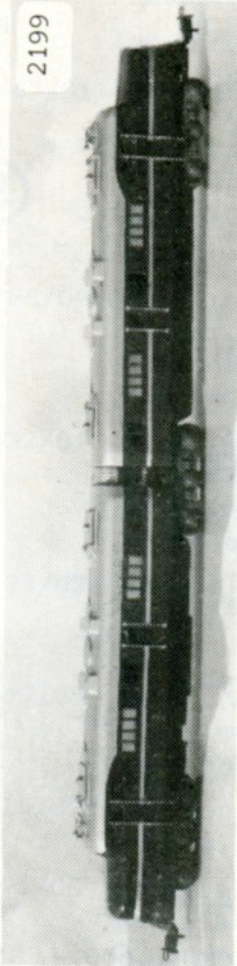

2199

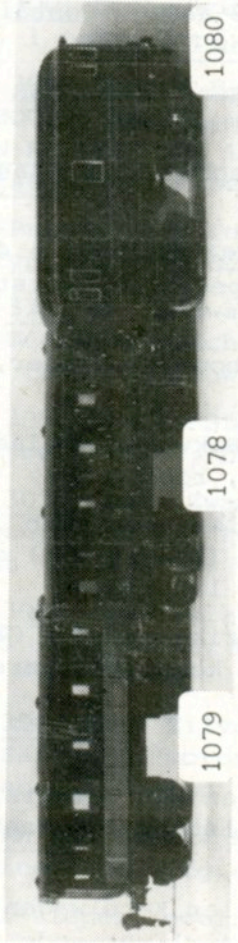

1079

1078

1080

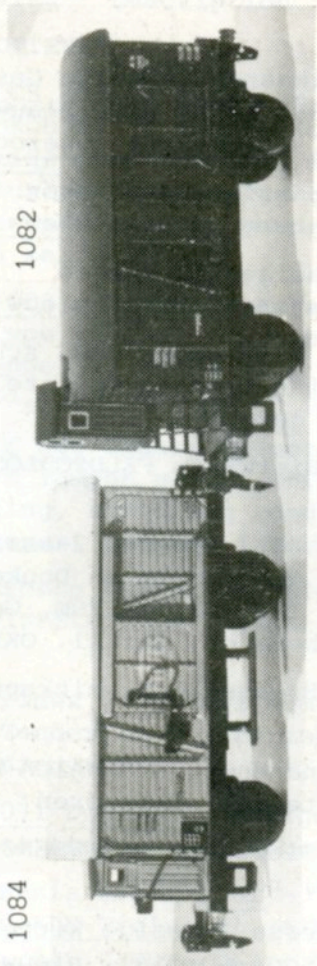

1084

1082

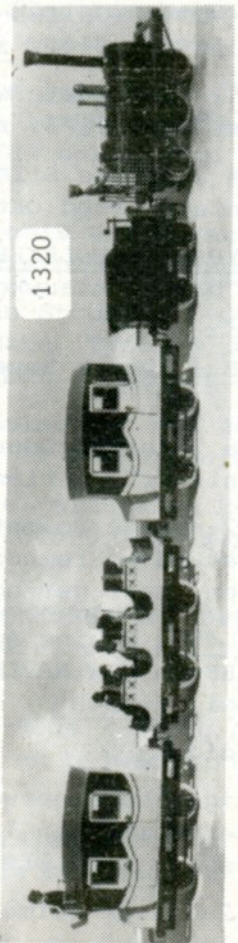

1320

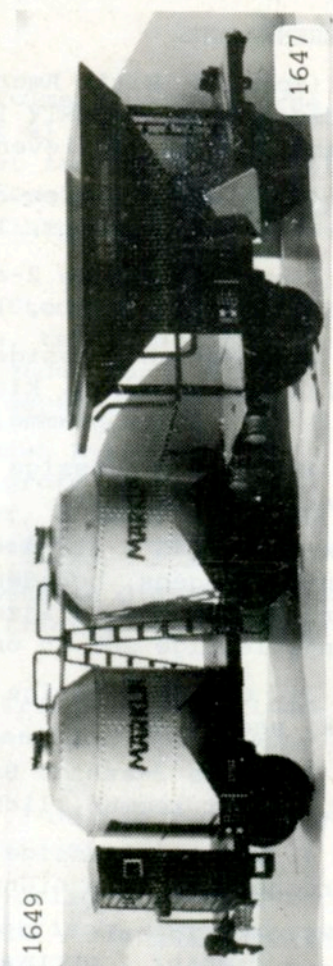

1649

1647

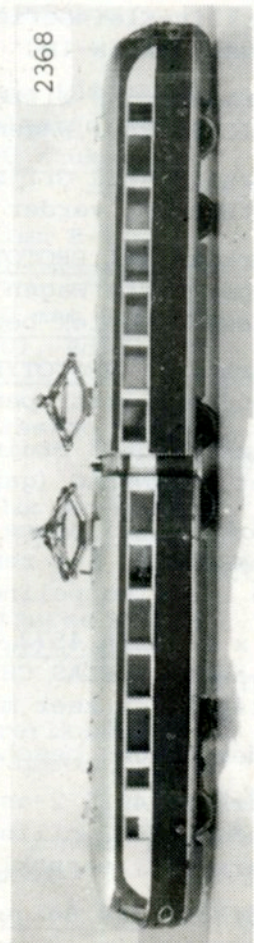

2368

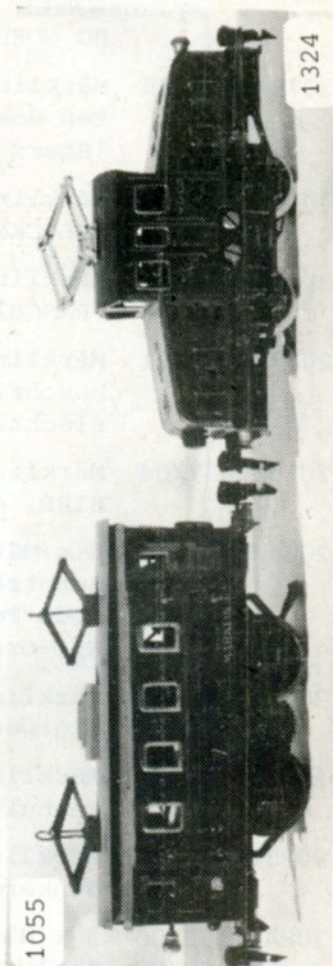

1055



1187

1185

1186

1188

1189

1324

Nr.	Beschrijving - Description	Limietprijs	
		BF	DM
	HO PERSONENWAGENS		
2096/1386/23	Märklin <u>4020</u> Bruine Zweedse 4-assige Personenwagen 1e en 2e klas, 20,5 cm, SJ, eerstklassig, OKT	4.200,-	200,-
2097/1386/24	Idem, zonder OKT	4.000,-	190,-
2098/1386/25	Märklin <u>4021</u> Bruine Zweedse 4-assige Bagagewagen, 20,5 cm, 4 dubbele schuifdeuren, eerstklassig, OKT	4.200,-	200,-
2099/1460/07	Pocher <u>213/3</u> Groene Zwitserse 4-assige Post-Bagagewagen, SBB, 23,7 cm, grijs dak met 4 dakvensters, met sluitlicht (sleper) zeer mooie staat	1.200,-	57,-
2100/1460/06	Pocher <u>212/3</u> Groene Zwitserse 4-assige Post-Bagagewagen, 23,7 cm, 4 vensters in het dak, eerstklassig	1.000,-	47,5
2101/1432/03	2 x Märklin <u>4126-4127</u> Groen-Beige 4-assige Luxemburgse Personenwagens 1e en 2e klas en 2e klas, 26,4 cm, CFL, nieuw, OKT	1.000,-	47,5
2102/1432/04	Märklin <u>4148</u> Oranjekleurige BELGISCHE Eurofima-Wagen 1e klas, 26,4 cm, zilver dak, eerstklassig, OKT	500,-	24,-
2103/1439/09	3 x Märklin <u>4081 - 4082 - 4083</u> Metaalkleurige 4-assige Buurt-Verkeer-Rijtuigen, Stuurpostwagen met wisselende lichten, 2e klas en 1e en 2e klas, als nieuw, OKT zwarte wagenrand - interieur	2.000,-	95,-
2104/1439/07 08	2 x Märklin <u>4091 - 4092</u> Turkoois-Beige 4-assige Personenwagens 1e klas en 2e klas, als nieuw, OKT	1.000,-	47,-
2105/1439/06	2 x Märklin-Primex <u>4192 - 4193</u> Groene 4-assige Personenwagen 1e klas en 2e klas, nieuw, OKT	600,-	28,5
2106/1439/05	Märklin <u>4160</u> Zilverkleurige Stuurpostwagen met Turkoois-Beige frontdeel, 4-assig, <u>ZONDER DB-embleem</u> , fabrieksnieuw, OKT	1.800,-	85,5
2107/1415/06	2 x Pocher <u>215/2 - 204/3</u> Blauwe en Zilveren 4-assige Slaapwagen CIWL, lichte gebruikssporen	1.000,-	47,5
2108/1114/16	Märklin <u>349 E LNER</u> Groen-Beige Engelse Personenwagen PULLMAN, 17,5 cm, zwarte blikken draaistellen en klauwkoppelingen, 1 buffer ontbreekt, klassieke impact op de schikdering, zeer mooi, origineel	12.000,-	571,-
2109/1390/04	Märklin (Special) Turkoois-Beige 4-assige Personenwagen 2e klas, 'KÖLN MESSE' nieuw, OKT	1.000,-	47,5
2110/1416/06	Märklin <u>348/4</u> Groen Zwitserse 4-assige Bagagewagen, SBB, 4 schuifdeuren, zeer mooi	800,-	38,-
2111/1262/139	Märklin <u>4031</u> Bruine Zweedse 4-assige Personen-Bagagewagen, 24 cm, metaal, dak herschilderd, binnenverlichting, verder zeer mooi, groen OKT	1.000,-	47,5
2112/1416/07	Märklin <u>4063</u> GRIJZE 4-assige Italiaanse Personenwagen 1e klas, metaal, 24 cm, als nieuw, OKT	6.000,-	285,-
2113/1416/07	Idem,	6.000,-	285,-
2114/1416/08	Märklin <u>351 F</u> Groene 4-assige Personenwagen 2e klas, met <u>ADELAARS-embleem</u> en <u>HAKENKRUIS</u> , grote zwarte beugkoppelingen, grote zinkspuitdraaistellen, goudkleurig dak, topkwaliteit, OKT - de pre-historie..	42.000,-	2.000,-
2115/1447/02	Idem, blanke wielen, blanke klauwkoppelingen, met ADELAAR, <u>ZONDER HAKENKRUIS</u> (weggesneden) eerstkl.	30.000,-	1.428,-



Nr.	Beschrijving - Description	Limietprijs	
		BF	DM
	HO LOCOMOTIEVEN		
2116/1396/01	Märklin <u>TWE 700 BLAUW</u> - Blikken Railbus, Bo-Bo, 1e en 2e klas, gouden sierstrepen en beschriftiging, goud-zilveren dak, handschakelaar in het dak, vernieuwde draaistellen (bij Märklin) uit 1937	145.000,-	6.904,-
(B)			
2117/1416/09	Märklin <u>3316</u> Groen-Zwarte <u>BELGISCHE</u> Stoomloc 1-E met 4-assige kuitender, <u>Type 25 004</u> , goudkleurige ketelbanden, nieuw, OKt - de ruimte in..	15.000,-	714,-
(B)			
2118/1416/10	Märklin <u>3030</u> Bruine Zweedse Volmetalen E-loc 1-C-1, met sneeuwruimers, fabrieksnieuw, OKt	2.000,-	95,-
2119/1448/18	Märklin-Minex <u>3470</u> Treinset met Oranje-Grijze Dieselloc C (3420) Grijs-Rode Dubbele Kipwagen (4459) en Lichtgroene 2-assige Open Bakwagen (4451) + sporen, als nieuw, OKt + prospectus	4.000,-	190,-
2120/1342/25	Märklin <u>2853</u> Werktrein-Set met Rode Dieselloc C Kraanwagen, Steunwagen, Wagen met Spoorstaven, Ballastwagen, Steenslagwagen en Dienstwagen (Turkoois), nieuw, OKt	4.000,-	190,-
2121/1342/73	Märklin <u>2911</u> Treinset met Zwarte Tenderloc (3029) 2-assig, en Roodbruine en Grijze 2-assige Blikken Rongenwagen (Märklin geperst in wagenbodem) + 8 gebogen sporen, 2 rechte en 1 transfo, eerstkl. OKt	2.000,-	95,-
2122/1416/11	Märklin <u>S 870</u> Zwarte Gestroomlijnde Uurwerk-loc B met 2-as tender, eerstklassig	22.000,-	1.047,-
2123/1438/01	Märklin <u>MS 800</u> Groene Volmetalen E-loc 1-D-1, 2 koperen panto's Type 5, 4 assen aagedreven, zonder lampenbeugel, kleine slepertjes, origineel en eerstklassig, Kt	33.000,-	1.571,-
(B)			
2124/1416/12	Märklin <u>3108</u> Zwarte Metalen Stoomloc 1-E met 4-as tender, Type 44 481, DB, <u>uitgifte n.a.v. 125-Jarig bestaan Märklin</u> , nieuw, OKt + prospectus	5.500,-	262,-
2125/1459/01	Märklin <u>3046</u> Groen-Zwarte GEPATINEERDE Franse Stoomloc 1-E met 4-as tender, <u>telex</u> , 1 tendertrapje licht beschadigd, een baanreus..	3.500,-	166,-
2126/1342/40	Märklin <u>3044</u> Rode E-loc C, 1 éénpotige panto, zilveren sierstrepen, blanke panto, nieuw, OKt	1.500,-	71,5
2127/1342/26	Märklin <u>3061/4061</u> Grijs-Geel Amerikaans 2-delig Dieselstel UNION PACIFIC, motor- en bijwagen, volmetaal, signaalhoorntjes ontbreken, verder zeer mooi	15.000,-	714,-
2128/1425/03	Märklin <u>3140</u> Rood-Blauwe 2-delige Railbus STEIERMÄRKISCHE LANDESBAHNEN, motor- en bijwagen, eerstkl.	1.500,-	71,5
2129/1342/11	Märklin <u>3057</u> Groen-Zwarte E-loc Co-Co, Type 151 022-1, DB, als nieuw, OKt	2.000,-	95,-
2130/1416/13	Märklin-Primex <u>3197</u> (Special) Donkerrood-Zwarte Engelse Tenderloc C, <u>LMS</u> (in gouddruk) nieuw, OKt <u>zeer gevraagd</u>	3.500,-	166,-
2131/1416/14	Märklin-Primex <u>3197</u> (Special) Groen-Zwarte Engelse Tenderloc C, <u>LNER</u> (in gouddruk) nieuw, OKt - <u>zeer gevraagd</u>	3.500,-	166,-
2132/1342/14	Märklin <u>3039</u> Blauw-Zwarte Volmetalen E-loc Bo-Bo, Type 110 234-2, DB, 2 blanke panto's, nieuw, OKt	2.000,-	95,-

Nr.	Beschrijving - Description	Limietprijs	
		BF	DM
	HO LOCOMOTIEVEN		
2133/1451/04	Märklin <u>DT 800</u> Rood-Beige <u>2-delig</u> Electrisch Treinstel, volmetaal, cardanaandrijving, 2 koperen panto's Type 5, handschakelaar, eerstklassig	40.000,-	1.904,-
2134/1342/09	Märklin <u>3022</u> Groen-Zwarte Metalen E-loc Co-Co, Type 194 091-5, 2 blanke panto's, DB, als nieuw, OKT	3.000,-	143,-
2135/1451/05	Märklin <u>3027</u> - <u>FOUTDRUK</u> - Zwarte Metalen Stoomloc 1-E met 4-as tender, Type 44 690, telex, op zijwand tender '3027' <u>achteraan tender 01 097, in reliëf</u> , eerstklassig, lichtblauw getekende OKT (B) B E L E G G I N G S W A A R D E . . .	40.000,-	1.904,-
2136/1342/19	Märklin <u>3038</u> Turkooiskleurige Volmetalen Franse E-loc Bo-Bo, 2 gefumeerde panto's, BB 9223, fabrieksnieuw, OKT	2.500,-	166,-
2137/1342/20	Märklin <u>3037</u> Groen-Zwarte Volmetalen E-loc Bo-Bo, Type 141 211-3, DB, nieuw, OKT	2.000,-	95,-
2138/1451/06	Märklin <u>3150</u> <u>NORTHLANDER</u> - 4-delig Blauw-Geel Dieseltreinstel, gelimiteerde en genummerde oplage van 5.000 stuks, fabrieksnieuw, OKT + prospectus	50.000,-	2.380,-
2139/1342/16	Märklin <u>3065</u> Rode Dieselloc C, Type V 60 1009, DM, telex, eerstklassig, lichtblauw OKT	1.500,-	71,5
2140/1461/03	Märklin <u>3134</u> Bordeauxkleurige Volmetalen Luxemburgse Dieselloc, Co-Co, <u>CFL</u> , laatste versie, gele sierstrepen, Type 16 01, nieuw, OKT - <u>gezocht</u>	5.000,-	238,-
2141/1461/01	Märklin <u>2857</u> 'WURTEMBERGISCHE ZUG' Set n.a.v. 125-Jarig bestaan Märklin, Groen-Zwarte Tenderloc 1-C-1 (kleine tegengewichten) 2 Ketelwagens en 3 Gesloten Goederenwagens (diverse) nieuw, OKT + prospectus	9.000,-	428,-
2142/1461/04	Märklin <u>3058</u> Turkoois-Beige E-loc DB, Co-Co, <u>1e</u> versie, zwarte wielen en aangegoten signaalhoorn, blanke panto's, nieuw, OKT	3.500,-	166,-
2143/1461/05	Märklin <u>RES 800</u> Groene Zwitserse Volmetalen E-loc Bo-Bo, <u>FIKTIEVE</u> lampen achteraan, originele mooie staat	25.000,-	1.190,-
2144/1461/06	Märklin-Primex <u>3079</u> Rode Dieselloc C, nieuw, OKT	2.000,-	95,-
2145/1342/07	Märklin <u>3155</u> Beige E-loc Bo-Bo, Oranje-Sierstreep, Type 111 136-8, 2 gefumeerde panto's, eerstkl. OKT	2.000,-	95,-
2146/1342/72	Märklin <u>0981</u> Treinset : Zwarte Tenderloc (3090) zonder beschriftiging (alleen in deze Set) Wagen 4503 en Kipwagen 4513 + sporen en transfo, nieuw, OKT	1.500,-	71,5
2147/1461/07	Märklin <u>3032</u> Zwarte Volmetalen Tenderloc D, Type 81 004 (reliëf-beschriftiging) fabrieksnieuw, lichtblauw OKT + prospectus - <u>gezocht</u>	3.000	143,-
2148/1461/02	Märklin-Primex <u>3033</u> Groene Volmetalen E-loc Bo-Bo, Type 141 207-1, DB, 2 blanke panto's, nieuw, OKT 1 jaar geproduceerd 1975, <u>sinds kort zeer gezocht</u>	3.500,-	166,-
2149/1461/08	Idem, <u>Blauw</u> , nieuw, OKT	3.500,-	166,-
2150/1342/77	Märklin <u>DB 800</u> Donkerrode Railbus, motorwagen, zeer mooie staat, oud rood OKT	2.000,-	95,-

VERKOOP UW TREINEN OP HUN ÉCHTE WAARDE... Telefoon ons, wij komen bij u thuis!

Nr.	Beschrijving - Description	Limietprijs	
		BF	DM
	HO GOEDERENWAGENS		
2151/1349/09	Märklin (4513) ZILVEREN Kipwagen, 2-assig, alleen in Set CM 805/3 en S 873/2, eerstklassig	2.000,-	95,-
2152/1349/03	Märklin <u>4611</u> Blauwe 3-assige Kraanwagen met wit-metalen kogelhaak, MET KLEVER 'KRUPP-ARDELT' geringe lakschade, rood OKt - <u>brede</u> voorontkoppel.	2.000,-	95,-
2153/1349/04	Idem, zonder klever 'Krupp-Ardelt' mooi, rood OKt	1.000,-	47,5
2154/1349/06	Märklin <u>4624</u> Bruine 4-assige Stortwagen 'Erz IIId' eerstklassig, lichtblauw OKt	500,-	24,-
2155/1349/01	Märklin-MUSEUMWAGEN <u>1989</u> Rode Gesloten Goederenwagen met hoogstaand remhuis, nieuw, OKt	1.000,-	47,5
2156/1461/09	Märklin <u>320 S</u> Bruine 2-assige Gesloten Goederenwagen met <u>2 sluitlichten</u> op het dak, remhuis, vrijwel <u>nieuwe</u> staat, oud rood OKt - ZONDER dakvijs	2.000,-	95,-
2157/1147/06	Idem, met dakvijs, 1 wielas ontbreekt, lakschade	800,-	38,-
2158/1147/04	Märklin <u>366</u> Zwarte 2-assige Kraanwagen met Zilveren Kraan, kleine uitlegger, <u>reling</u> , laatste versie, compleet, origineel, zeer mooi	1.800,-	85,5
2159/1461/10	Märklin <u>314 Sh</u> Gele 2-assige Ketelwagen SHELL met remhuis en remstand, grote zwarte beugelkoppeling, <u>vrijwel nieuwe staat</u> , oud OKt	5.000,-	238,-
2160/1459/02	Idem, zonder remstand, eerstklassig, geen OKt	4.000,-	190,-
2161/1461/11	Märklin <u>2552A</u> Witte 2-assige Gesloten Goederenwagen met hoogstaand remhuis, bedrukt met <u>Zweedse</u> vlag en landschap, nieuw, OKt (Amerikaanse reeks)	2.000,-	95,-
2162/1461/12	Märklin <u>2550A</u> Witte 2-assige Gesloten Goederenwagen met hoogstaand remhuis, bedrukt met <u>Japanse</u> vlag en landschap, nieuw, OKt (Amerikaanse reeks)	2.000,-	95,-
2163/1461/13	Märklin <u>2557 A</u> Witte 2-assige Gesloten Goederenwagen met hoogstaand remhuis, bedrukt met <u>Mexicaanse</u> vlag en landschap, nieuw, OKt (Amerikaanse reeks)	2.000,-	95,-
2164/1461/14	Märklin <u>2589</u> Witte Amerikaanse 2-assige Gesloten Goederenwagen 'MOUNT RUSHMORE' - 'United States of America' hoogstaand remhuis, <u>afbeelding Presidenten-Koppen</u> , nieuw, OKt - <u>zeer gezocht</u>	5.500,-	262,-
2165/1461/15	Märklin - <u>CLUB-Wagen 1990</u> , nieuw, OKt (versie voor Amerika - Type Containerwagen) <u>zeldzaam</u>	2.500,-	119,-
2166/1461/16	Märklin <u>2101 A</u> Blauwe 2-assige <u>CANADESE</u> Gesloten Goederenwagen, Rood-Witte Vlag, 'Märklin-CLUB CANADA' fabrieksnieuw, OKt - <u>zeer gezocht</u> , origineel Märklin, alleen in Canad verdeeld...	4.000,-	190,-
2167/1459/05	Märklin (Special) Witte 4-assige Ketelwagen 2 ovaal klevers 'STP' (Basiswagen Märklin 4648) mooi	1.000,-	47,5
2168/1459/07	Märklin <u>332</u> Bruine 4-assige Gesloten Goederenwagen 4 schuifdeuren waarvan 1 namaak, spaakwielen, mooi	2.000,-	95,-
2169/1459/04	Märklin <u>314 E</u> Zilverkleurige 2-assige Ketelwagen ESSO, met remhuis, 4 ovaal emblemen, vulkraan beschadigd, remmen, mooi	1.500,-	71,5
2170/1459/06	Märklin <u>4630</u> Witte 4-assige Ketelwagen BRÜNINGHAUS, compleet, origineel, zeer mooi	2.500,-	119,-

Nr.	Beschrijving - Description	Limietprijs	
		BF	DM
	HO TOEBEHOREN		
2171/1349/12	Märklin <u>464</u> Turkooiskleurige Portaalkraan met zalmkleurig machinehuis, bruin geribd dak, rode uitlegger, zwarte kogelhaak, 10x9x17 cm, eerstklassig	12.000,-	571,-
2172/1461/17	Märklin <u>414</u> Station, Hoofdgebouw met Loods en Controle-Kiosk, 2 draaideuren en 1 schuifdeur, imitatie-uurwerk, vlaggemast, 26x12x9,5 cm, beige muren, bruin dak, grijze sokkel, eerstklassig, verlicht.	3.500,-	166,-
2173/1449/03	Märklin <u>7028</u> <u>Blauw-Grijs-Beige</u> Metalen Locomotiefloods, <u>3</u> Ingangen met automatisch sluitende deuren, binnenverlichting, 6 dakvensters, eerstklassig	3.000,-	143,-
2174/1449/04	Idem,	3.000,-	143,-
2175/1449/02	Märklin <u>410</u> <u>NG</u> Beige-Grijze Draaischijf, 10 Aansluitingen, machinehuis met rood controle-lampje, eerstklassig met bediening, OKT	3.000,-	143,-
2176/1342/79	Märklin <u>424</u> <u>B</u> - Beige-Groene Overkapping met cellonruit, middenperron met afgeschuinde uiteinden, zonder klok, lichte gebruikssporen	4.000,-	190,-
2177/1285/02	Märklin <u>444</u> Rode Metalen Baan-Overgang, platte sokkel, zonder seinen, zeer mooi	1.800,-	85,5
2178/1285/02	Idem, met 2 Seinen	2.800,-	133,-
2179/1342/80	Märklin <u>410</u> <u>NG</u> Beige-Grijze Draaischijf, 10 Aansluitingen, machinehuis met rood controle-lampje, eerstklassig, met bediening	3.000,-	143,-
2180/1285/60	Märklin <u>469</u> Stations-Chef met Beweegbare Arm op sokkel met huisje met signaal-licht, olijfgroene sokkel, 10,5x5x6,5 cm, eerstklassig	8.000,-	381,-
2181/1285/61	Märklin <u>473/6</u> Beige-Bruin Seinhuys, 6 Aansluitingen, 16x6x10 cm, ovaalvormig dak, geringe lakschade	2.500,-	119,-
2182/1285/62	Idem, licht gepatineerd (bomen)	2.500,-	119,-
2183/1285/63	Märklin <u>428</u> Goederenloods 15x9x8 cm, gele wand, roodbruin spits dak met groene hoeken, beige sokkel, donkerbruine schuifdeuren (2) zeer mooi	3.000,-	143,-
2184/1285/64	Idem, eerstklassig, zonder schuifdeuren	2.500,-	119,-
2185/1285/65	Märklin <u>429</u> Rode Kraan op Beige Sokkel, wit-metalen kogelhaak, afgeschuinde sokkel, 13,5x9 cm, eerstkl.	4.500,-	214,-
2186/1285/66	Idem,	4.500,-	214,-
2187/1285/67	2 x Märklin <u>447</u> Groene Blikken Ringlamp, 11,5 cm, eerstklassig	2.500,-	119,-
2188/1285/67	Idem,	2.500,-	119,-
2189/1285/67	Idem,	2.500,-	119,-
2190/1285/68	Märklin <u>431</u> Set Mistbakens, / - // - /// nieuw	500,-	24,-
2191/1285/68	Idem,	500,-	24,-
2192/1285/69	Märklin <u>418</u> Station 'Friedrichshafen' roze wand, toren met imitatie-uurwerk, terras, doorbroken vensters, vlaggemast, 2 draaideuren, 25,5x12,5x15,5 cm, opschriften 'Wirtschaft' - 'Gepäck' eerstklassig	4.500,-	214,-
2193/1285/70	Idem, zonder dak en zonder torendak, zeer mooi	2.500,-	119,-

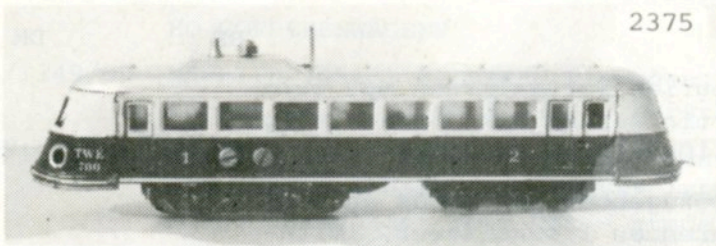

2375

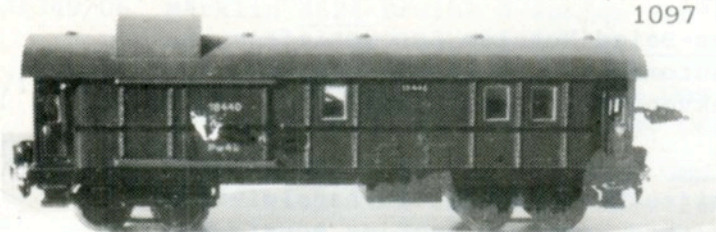

1097

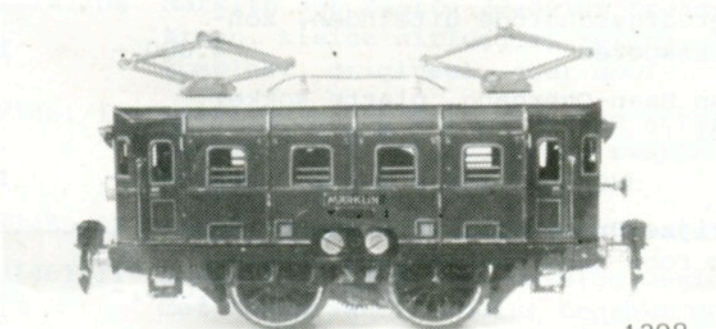

1298



1421



1232



1673

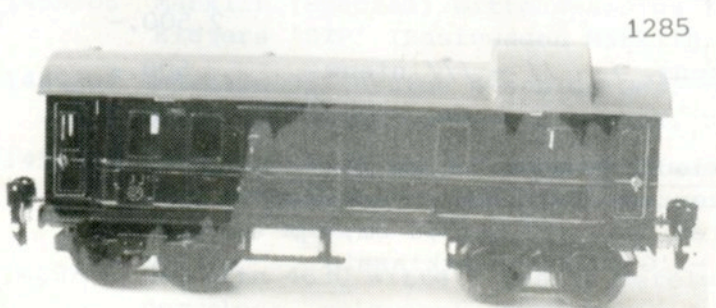

1285



1428

Nr.	Beschrijving - Description	Limietprijs	
		BF	DM
	HO LOCOMOTIEVEN		
2194/1451/07	Märklin <u>TWE 700 ROOD</u> - Blikken Railbus, Bo-Bo, starre panto, goud-zilverkleurig dak met handschakelaar, 1e en 2e klas, eerstklassig, Kt	175.000,-	8.333,-
	(B)		
2195/1342/70	Märklin <u>3083</u> Groen-Zwarte Franse Stoomloc SNCF, 2-C-1 met 4-as tender, metaal, ETAT, nieuw, OKT	3.000,-	143,-
2196/1342/03	Märklin <u>3055</u> Grijs-Gele Volmetalen Nederlandse E-loc Co-Co, Type <u>1216</u> , 2 blanke panto's, als nieuw, OKT	3.500,-	166,-
2197/1297/20	Märklin <u>3027</u> Zwarte Metalen Stoomloc 1-E met 4-as tender, Type 44 690, <u>telex</u> , 3 frontlampen, 1 trapje aantender beschadigd (achteraan) een gewone kuisbeurt zal wonderen doen...	5.000,-	238,-
2198/1297/24	Märklin <u>2842</u> Italiaanse Treinset met Lichtbruine Italiaanse Diesellocc en 2 Donkerblauwe Ketalwagens met remhuis, éénmalige reeks voor Italië, nieuw, OKT	6.500,-	309,-
2199/1451/08	Märklin <u>DL 800 (3010) BRUIN</u> - Volmetalen 2-delig Electrisch Treinstel, cardanaandrijving, 2 panto's Type 6 los bij, eerstklassig, Kt	50.000,-	2.380,-
2200/1297/18	Märklin <u>3023</u> Blauwe Volmetalen E-loc 1-Bo-Bo-1, 2 panto's Type 6, eerstklassig, als nieuw	6.000,-	285,-
2201/1297/19	Märklin <u>3024</u> Groene Volmetalen E-loc 1-Bo-Bo-1, 2 panto's Type 6, handschakelaar, als nieuw	5.500,-	262,-
2202/1390/03	Märklin <u>3053</u> Rood-Beige E-loc Co-Co, Type E 03 002, op zwarte grond, 2 blanke panto's, eerstklassig, Kt	4.000,-	190,-
2203/1461/18	Märklin <u>3018 (GS 800)</u> Bruine Volmetalen Zweedse E-loc 1-C-1, 3 lampen voor en achter, <u>kleine beschriftiging</u> , eerstklassig, Kt	20.000,-	952,-
	(B)		
2204/1262/83	Märklin <u>3060/4060</u> Rood-Zilveren 2-delige Volmetalen Dieselstel SANTA FE, motor- en bijwagen, op ieder deel ontbreekt 1 hoorntje, verder zeer mooi	2.500,-	119,-
2205/1297/25	Märklin <u>F 800</u> Zwarte Metalen Stoomloc 2-C-1 met 4-as tender (F 809/1) zeer mooie staat	5.000,-	238,-
2206/1297/21	Märklin <u>CE 800</u> Bruine Electrisch Rangeerloc Type E 63 02, dubbele panto (Type 7) compleet, zonder lakschade	2.500,-	119,-
2207/1461/19	Märklin <u>3136</u> Bordeauxkleurige Luxemburgse Rangeerdiesel <u>CFL</u> , 3-assig, gele sierstrepen, '453' fabrieksnieuw, OKT - <u>in de lift..</u>	5.000,-	238,-
2208/1461/20	Märklin <u>3051</u> Blauwe Volmetalen Nederlandse E-loc Co-Co, Type <u>1223</u> , gele dwarsstreep, NS-embleem, fabrieksnieuw, blauw getekende OKT + prospectus	6.000,-	285,-
2209/1297/26	Märklin (Special) Groen-Zwarte <u>BELGISCHE</u> Stoomloc 1-E met 4-as tender, rode sierstrepen, Type <u>25 021</u> , nieuw, <u>zeer gezocht</u>	7.000,-	333,-
2210/1297/23	Märklin <u>3094</u> Zwarte Gestroomlijnde Stoomloc 2-C-1 met 4-as tender, uitsparing onder machinistenhuis, Type 03 1051, eerstklassig, OKT	5.500,-	262,-
2211/1461/21	Märklin <u>3073</u> Groene Engelse Diesellocc 'WARSHIP' Bo-Bo, <u>geel veld in front</u> , <u>geen kit</u> , originele 1e versie, dakvijzen turkoois, <u>OKT + prospectus</u>	4.500,-	214,-

Nr.	Beschrijving - Description	Limietprijs	
		BF	DM
	HO LOCOMOTIEVEN		
2212/1317/22	Märklin <u>TW 800 ROOD</u> Metalen 2-delig Electrisch treinstel, 2 krulpanto's (Type 4.1) <u>2 motoren</u> , chassis en dak herschilderd, verder kleine re-touches, zeer behoorlijke algemene staat, OKt	90.000,-	4.285,-
2213/1451/09	Märklin <u>3045</u> Zwarte Metalen <u>Deense Stoomloc 1-E</u> met 4-as tender (met verhoogd schild) sneeuwruimers, rood-wit bandje rond schouw, eerstklassig, lichtblauw OKt - <u>zeer zeldzame versie</u>	45.000,-	2.142,-
2214/1451/10	Idem, tender zonder verheven schild, eerstklassig, OKt	35.000,-	1.666,-
2215/1262/71	Märklin <u>3104</u> Zwarte Tenderloc C, Type 89 066, DB, eerstklassig	500,-	24,-
2216/1262/63	Märklin <u>3011</u> Groene Volmetalen E-loc Bo-Bo, Type E 44 039, geen juiste panto's, gedrukte beschriftiging, lichte gebruikssporen (Primex)	2.000,-	95,-
2217/1262/48	Märklin <u>3111</u> Bruine Metalen <u>BELGISCHE</u> Stoomloc 2-C-1 met 4-as tender, Type 59 20, éénmalige reeks van Märklin, nieuw, OKt	2.800,-	133,-
2218/1397/14	Märklin <u>3149</u> Groene <u>BELGISCHE</u> Rangeerdiesel C met gele strepen, <u>Type 8058</u> , nieuw, OKt	2.500,-	119,-
2219/1397/07	Märklin <u>3058</u> Turkoois-Beige E-loc Co-Co, Type 151 104-7, DB, rode wielen, laatste versie, nieuw, OKt	2.500,-	119,-
2220/1461/19	Märklin <u>SLR 700</u> Zwarte Gestroomlijnde Stoomloc B, volmetaal, 2-assige blikken tender, zilveren beschriftiging en belijning, schakelaar (H 498) in machinistenhuis, zeer mooie staat, Kt	50.000,-	2.380,-
2221/1342/78	Märklin-Primex <u>3199</u> Turkoois-Beige Volmetalen E-loc Bo-Bo, 2 gefumeerde panto's, Type 141 302-0, DB, nieuw, OKt	1.800,-	85,5
2222/1254/23	Märklin <u>3044</u> Rode Electrische Rangeerloc C, zilveren sierstrepen, 1 éénpotige gefumeerde panto, als nieuw, OKt	1.800,-	85,5
2223/1342/74	Märklin <u>3055</u> Grijs-Gele Nederlandse Volmetalen E-loc, Co-Co, <u>Type 1205</u> , 2 gefumeerde panto's, fabrieksnieuw, OKt	3.500,-	166,-
2224/1461/20	Märklin <u>3012</u> (SEF 800) Groene Volmetalen E-loc Bo-Bo, <u>1e versie</u> , beige dak, handschakelaar, nylon-banden, eerstklassig, oud rood OKt + 2 prospectussen	9.000,-	428,-
2225/1397/15	Märklin <u>3146</u> Zwarte Dieselloc C, Type 236 102-0, DB, 'Stuttgart' links, als nieuw, OKt (3138)	2.000,-	95,-
2226/1252/13	Märklin <u>3066</u> Groene <u>BELGISCHE</u> Volmetalen Dieselloc, Co-Co, <u>KLEVER</u> -beschriftiging, zeer mooi, OKt	3.500,-	166,-
2227/1281/07	Märklin <u>RS 700</u> Groene Blikken Oldtimer E-loc B, 2 starre panto's, handschakelaar achteraan, blanke klauwkoppelingen, compleet, eerstklassig, Kt	65.000,-	3.095,-
2228/1425/01	Märklin <u>3087</u> Groen-Zwarte Tenderloc C, 'KLVM' eerstklassig	500,-	24,-
2229/1342/10	Märklin <u>3005</u> Zwarte Metalen Stoomloc 1-C-1 met 4-as tender, spaakwielen, zonder '3005' op huis of tender zeldzame versie, als nieuw, OKt + <u>prospectus</u>	3.500,-	166,-

Nr.	Beschrijving - Description	Limietprijs	
		BF	DM
LITERATUUR			
2230/1060/11	Internat. <u>Modell-Eisenbahn-Kataloog</u> (3-talig) HO 78-79, méér dan 4000 kleurfoto's, 384 bl.	500,-	24,-
2231/1091/03	18 x Märklin-Prospectus : waarvan 10 locs	200,-	9,5
2232/1060/06	Mikado - Märklin <u>1983</u> - als nieuw	500,-	24,-
2233/1060/07	Mikado - Märklin <u>1984-85</u> - als nieuw	500,-	24,-
2234/1060/02	Brawa - Signaal-Boek (98 bl. (Duits) Inbouw en Schak.	200,-	9,5
2235/1060/01	Walter's Sammler Katalog <u>1981</u> (OO-HO) 270 bl.	200,-	9,5
2236/1060/05	Brassen-Kataloog <u>1981/82</u> - Märklin OO/HO - nieuw	200,-	9,5
2237/1060/04	Brassen-Kataloog <u>1980/81</u> - Märklin OO/HO - nieuw	200,-	9,5
2238/1060/03	Brassen-Kataloog <u>1/1979</u> - Märklin OO/HO - nieuw	200,-	9,5
2239/1060/09 08/10	3 x Märklin-Catalogue 1979 (Frans) 5x Märklin-Kataloog 1980 NL (Nederlands) 3x Eiesenbahn-Journal 'Sonderaus- gabe BR 03 - BR 01 ¹⁰ - BR 58, als nieuw	500,-	24,-
2240/1064/05	Publiciteit 'BRIO' 2 Badges, Klever en Prospectus	100,-	4,75
2241/1452/12	Rail Hobby - 9 nummers (tussen 1984 en 1987, Magazine '150 Jaar Spoorwegen Nederland' - 'De Eerste Treinen' Deel 1 en 2, als nieuw	500,-	24,-
2242/1452/11	'Het Spoor' - 150 Jaar Spoorwegen in Nederland, 384 bl. geillustreerd, 27x21 cm als nieuw	500,-	24,-
2243/1452/10	'Daar komt de Trein' - 240 bl. geillustreerd, nieuw	500,-	24,-
2244/1398/21	'Das Grosse Österreichische Eisenbahn Buch' - 272 bl. Duits - kleurplaten, 27,5x22 cm, eerstklassig	500,-	24,-
2245/1398/22	'Buses, Trolleys & Trams' - Engels - 142 bl. 21,5x 28,5 cm, geillustreerd	300,-	14,-
2246/1398/23	'De Spoorweg - op het Rendez-Vous in Brussel' Expo '58, 80 bl. geillustreerd, 25,5x20 cm, <u>gezocht</u>	400,-	19,-
2247/1398/24	'Eisenbahn-Wagen' 540 bl. (Duits) geillustreerd, uit 1969, 22x15,5 cm, mooi	200,-	9,5
2248/1398/25	'Historic Railway Disasters' (Engels) 256 bl. Pocket- Reeks	100,-	4,75
2249/1398/26	'Model Railways' <u>1838-1938</u> , Engels, 140 bl. 22x15 cm	200,-	9,5
2250/1398/27	3 Boekdeeltjes : 'De Spoorwegen van de United States en Canada' - 'De Spoorwegen van Azië en Australië' en 'De Spoorwegen van Afrika' - (3-4-5) - T.L. Hameeteman	300,-	14,-
2251/1398/28	'Histoire des Chemins de Fer Belges' - Ulysse LAMALLE, 250 bl. + foto's, Frans, 14x18 cm, geillustreerd	500,-	24,-
2252/1398/29	2 Boekdelen : 'Triebwagen-Archiv' en 'Diesellok-Archiv' 412 bl. en 330 bl. - (Duits) 20x22 cm, geillustreerd	600,-	28,5
2253/1398/30	37 Nummers RAIL-Magazine (van Nr 4 t/m 41 (1977-1981)	500,-	24,-
2254/1398/31	126 Nummers 'La Vie du Rail'	500,-	24,-
2255/1301/01	Märklin-Einzelteile - Service-Boek, oranje-map (3x) 2.000,-		95,-
2256/1301/02	Märklin Service-Boek (Blauw) alleen Onderdelen	500,-	24,-
2257/1432/10 11	2 x Koll's : Koll's Preis-Katalog 1988 en Koll's Spezial Katalog 1988, als nieuw	500,-	24,-

Nr.	Beschrijving - Description	Limietprijs	
		BF	DM
	HO TOEBEHOREN		
2258/1285/71	Märklin <u>6 Paar Electrisch Wissels 13600 EMWB</u> , vooroorlogse versie, eerstklassig, met lantaarns	3.000,-	143,-
2259/1285/72	Idem,	3.000,-	143,-
2260/1285/73	Idem, <u>5 1/2 Paar</u> , 5 Rechtse en 6 Linkse	2.750,-	130,-
2261/1285/74	Märklin 2x <u>13600 EK</u> Ontkoppelaar met mast op sokkel	1.000,-	47,5
2262/1285/75	Idem,	1.000,-	47,5
2263/1285/76	Idem,	1.000,-	47,5
2264/1285/77	Idem, 1 zonder mast	1.000,-	47,5
2265/1285/78	8 Metalen <u>Booglampjes</u> , groene voet, witte boog, fiktieve lampjes, voor OO of HO, nieuw, OKT <u>9 cm</u>	1.000,-	47,5
2266/1461/21	Märklin <u>469</u> Wachthuis met Stationschef met beweegbare arm, opsokkel, 10,5x5x6,5 cm, electrisch bediend, signaallicht op huis, zeer mooie staat	15.000,-	714,-
2267/1285/79	<u>19 Masten</u> (volmetaal) <u>Telegraafmasten</u> , Engels Fabrikaat, 25,5 cm hoog	1.500,-	71,-
2268/1429/16	Märklin <u>473/6</u> Seinhuis, beige, <u>6 bedieningen</u> , ovaal dak, bruine sokkel, binnenverlichting, 13,5x6x10 cm eerstklassig	2.500,-	119,-
2269/1285/80	5 x Märklin 2x Stootblok met centraal licht, 1 zonder licht en 2 Kruisingen, mooi	800,-	38,-
2270/1285/81	<u>20 x Märklin 407 M.1</u> Bovenleidingsmasten, 10 cm, zinkspuitgietwerk, compleet, mooi	1.000,-	47,5
2271/1285/82	Idem,	1.000,-	47,5
2272/1285/83	Idem,	1.000,-	47,5
2273/1285/84	Idem, <u>10</u> stuks + Aansluitmast	500,-	24,-
2274/1285/85	6 x Märklin - Defekte Handwissels, 3 met lantaarn, vooroorlogse versie	200,-	9,5
2275/1285/86	6 x Grijsze Blikken Booglampjes, 11 cm hoog, mooi	500,-	24,-
2276/1285/87	Kibri - Perron-Klok op sokkel (rond) 6,5 cm, uurwerkplaat verlicht	500,-	24,-
2277/1285/88	3 Volmetalene Lantaarn-Masten, 10 cm hoog, donkerrode voet, beige mast, lantaarn met groene sierlijnen	500,-	24,-
2278/1285/89	2 x Märklin <u>447</u> Groene Blikken Ringlamp, 11,5 cm, eerstklassig, melkglaslampjes	2.500,-	119,-
2279/1285/90	Idem,	2.500,-	119,-
2280/1285/91	Idem, 1 zonder lampje	2.500,-	119,-
2281/1285/92	Märklin <u>13600 EMW</u> 1 Paar Electrische Wissels	500,-	24,-
2282/1285/93	Märklin <u>3600 W</u> Paar Handwissels, met lantaarn	300,-	14,-
2283/1285/94	Märklin <u>DKW 3600</u> Electrische Kruiswissel	500,-	24,-
2284/1285/95	Osram - <u>50</u> 20 Volt-lampjes (voor Spoor 0 - I)	500,-	24,-
2285/1285/96	Märklin - <u>Signaal</u> voor Overweg 444	500,-	24,-
2286/1285/97	Märklin <u>414</u> Hoofdstation met Loods, Controle-Kiosk en dak van Hoofgebouw ontbreken, 2 draai- en 1 schuifdeur, gele muren, beige sokkel, uurwerk op cellon	1.500,-	71,-

Nr.	Beschrijvng - Description	Limietprijs	
		BF	DM
	HO LOCOMOTIEVEN		
2287/1469/03	Märklin <u>HR 700</u> Zwarte Metalen Stoomloc 2-C-1 met 4-assige blikken tender met klauwkoppeling, hand-schakelaar in huis, zeer mooie staat, OKt	110.000,-	5.238,-
2288/1469/01	Märklin <u>3098</u> Zwarte Metalen Stoomloc 2-C met 4-assige kuintender, Type 38.1807 op verhoogd schild, DB, zeer mooie staat, OKt	2.500,-	119,-
2289/1469/04	Märklin <u>3053</u> Rood-Beige DB E-loc, Co-Co, Type E 03 002, op zwarte grond, verhoogd schild (1e versie) voorruit ontbreekt, lichte gebruikssporen	1.500,-	71,5
2290/1469/10	Märklin <u>SE 800</u> Groene Volmetalen E-loc Bo-Bo, 2 fiktieve lampen achteraan, aan <u>beide zijden 'MÄRKLIN'</u> 2 panto's Type 5, <u>vrijwel nieuwe staat</u> , OKt	28.000,-	1.333,-
2291/1469/02	Märklin <u>3161</u> Blauwe Nederlandse Volmetalen E-loc, Co-Co, <u>1202</u> , NS-embleem, fabrieksnieuw, OKt	3.000,-	143,-
2292/1469/08	Märklin <u>3043</u> Zweedse Oranjekleurige E-loc Bo-Bo, Rc 1010, <u>dakleidingen nikkel</u> , 1e versie, nieuw, OKt	2.500,-	119,-
2293/1469/06	Märklin <u>3043</u> (Special) Donker-Oranjekleurige Zweedse E-loc Bo-Bo, <u>speciale versie</u> , Rc 1018, nieuw, OKt	5.000,-	238,-
2294/1469/09	Märklin <u>3111</u> Bruine Metalen <u>BELGISCHE</u> Stoomloc 2-C-1 met 4-as tender, Type 59 20, <u>éénmalig</u> , nieuw, OKt	2.800,-	133,-
2295/1469/24	Märklin <u>SLR 700</u> Zwarte Gestroomlijnde Stoomloc B, 2-assige blikken tender, beschriftiging eerstklassig, schakelaar (H 498) in huis, eerstklassig, Kt	50.000,-	2.380,-
2296/1469/26	Märklin-Digital <u>3772</u> <u>DOORKIJK</u> -Dieselloc, Bo-Bo, Type 212 225-7, fabrieksnieuw, OKt - <u>beperkte uitgifte</u>	3.000,-	143,-
2297/1469/27	Märklin-DIGITAL <u>3774</u> <u>DOORKIJK</u> -Dieselloc, Bo-Bo, Type 216 127-1, fabrieksnieuw, OKt - <u>beperkte uitgifte</u>	3.500,-	166,-
2298/1469/28	Märklin-DIGITAL <u>3757</u> <u>DOORKIJK</u> -E-loc, Co-Co, Type 103 121-0, fabrieksnieuw, OKt - <u>beperkte uitgifte</u>	3.500,-	166,-
2299/1469/25	Märklin <u>3080</u> Gele Dieselloc C, zwarte sierstreep, fabrieksnieuw, OKt + prospectus	1.000,-	47,5
2300/1469/36	Märklin <u>3139</u> Groen Oostenrijkse Dieselloc C, Type 206501, fabrieksnieuw, OKt	2.200,-	104,-
2301/1473/02	Märklin <u>3321</u> Franse Metaalkleurige E-loc uit <u>Deko-Paket</u> , nieuw, OKt - de moeilijkste... slechts oplage van 300... limiet...	69.000,-	3.285,-
2302/1473/04	Märklin <u>3514</u> Metaalkleurige Stoomloc 2-C-1 met 4-as tender, <u>'Württemberg'</u> uit <u>Deko-Paket</u> , nieuw, OKt	35.000,-	1.666,-
2303/1473/03	Märklin <u>3556</u> Metaalkleurige Zwitserse E-loc KROKODIL, uit <u>Deko-Paket</u> , nieuw, OKt - limiet...	46.000,-	2.190,-
2304/1469/37	Märklin <u>3142</u> Bruine Italiaanse Dieselloc C, Type 23 6002, fabrieksnieuw, OKt	2.000,-	95,-
2305/1469/42	Märklin <u>3092</u> Groen-Zwarte Metalen Bayerische Stoomloc S 3/6 '3673' op <u>5mm schildje</u> , 1e versie, zeer mooie staat, OKt	3.000,-	143,-
2306/1469/05	Märklin <u>3053</u> Rood-Beige DB E-loc, Co-Co, Type 103 002-2 op zwarte grond, geringe lakschade, OKt	2.000,-	95,-

BIJ HET DOORFAXEN VAN UW VOORBOD EEN ZEER DUIDELIJK GESCHREVEN ORIGINEEL HANTEREN!

Nr.	Beschrijving - Description	Limietprijs	
		BF	DM
2307/1469/30	Märklin R 800 Zwarte Volmetalen Stoomloc B net 2-as-sige blikken tender, herstellde chassisbreuk, origineel, zeer mooi tot eerstklassig, Kt	39.000,-	1.857,-
2308/1469/43	Märklin 3135 Groene BELGISCHE Railbus, motor- en bijwagen, 551.662/731.332, fabrieksnieuw, OKt	2.500,-	119,-
2309/1469/49	Märklin-Primex 3007 - Oranjekleurige Volmetalen E-loc Bo-Bo, Type 1141.02, fabrieksnieuw, OKt	2.400,-	114,-
<i>Bruy</i> 2310/1469/53	Märklin 3159 Oranjekleurige Oostenrijkse E-loc öBB, Co-Co, Type 1020.02, fabrieksnieuw, OKt	8.000,- + 1200 = 9.200,- 7.000,-	333,-
2311/1469/56	Märklin R 700 Zwarte Metalen Stoomloc B met blikken 2-as tender, handschakelaar in huis, vooraan zonder koppelhaak, tekst vervaagd, verder zeer mooi, Kt	36.000,-	1.714,-
2312/OAVO/47	Märklin 3067 Bordeaukleurige Volmetalen Deense Diesellocc, Co-Co, gedrukte emblemen '1106' <u>ronde vensters (bullaugen) verkeerd ingezet</u> , lichte gebruikssporen	6.500,-	317,-
2313/1469/58	Märklin 3311 Grijs-Blauwe 'Schöne Württembergerin' Faulhaber-motor, Type 2007, fabrieksnieuw, OKt	9.500,-	452,-
2314/1469/61	Märklin 3003 Zwarte Stoomloc 1-C met 3-as tender, Type 24 058, voorwielen met 6 spaken, 3003 op loc, zeer mooi, OKt	2.000,-	95,-
<i>x</i> 2315/1469/68	Märklin 2857 'WÜRTTEMBERGISCHER ZUG' Set n.a.v. 125-Jarig bestaan Märklin, nieuw, grote tegengewichten, OKt + prospectus	9.000,-	428,-
2316/1470/07	Märklin-Hamo 8309 <u>V O O R S E R I E</u> van de Nederlandse MOTORPOST <u>n i e u w e l o g o</u> Rood-Gele E-loc, Bo-Bo, met witte diagonale beschriftiging, <u>slechts 5 stuks werden als voorserie aangemaakt</u> , uiteraard hoogste zeldzaamheidsgraad, ter inlichting, er werden 2 gelijkstroom en 3 wisselstroom-loccs in VOOR-SERIE gemaakt waarvoor Märklin ook de bijgevoegde poster liet drukken, 100% garanties dus...	20.000,-	975,-
(B) <i>9.97</i> <i>post</i> 2317/1469/67	Märklin 2843 Oostenrijkse Jubileum-Set met E-loc 3158 en Personenwagens 4172 en 4173, nieuw, OKt	4.500,-	214,-
2318/1469/65	Märklin 3048 Zwarte Metalen Stoomloc 2-C-1 met 4-as tender, Type 01 097, DB, rookontwikkelaar, zeer mooie staat, OKt	5.500,-	262,-
2319/1469/66	Märklin 3015 Donkergroene Volmetalen Zwitserse E-loc KROKODIL, eerstklassig, OKt	15.000,-	714,-
<i>x</i> 2320/1469/70	Märklin 0984 Deense Treinset met Tenderloc 3029 met rood-wit bandje en Nr 658 F 1 Lage bakwagen en 1 FRISKO Koelwagen, nieuw, OKt + sporen en transfo	3.500,-	166,-
<i>x</i> 2321/1469/78	Märklin 3300 Jubileum-Set met 2 Volmetalen Groene E-loccs 3322 en 3356 (Krokodil) nieuw, OKt + prosp.	9.000,-	428,-
2322/1469/85	Märklin 3526 Geel-Grijze Nederlandse E-loc Bo-Bo, Type 1652, Schildje UTRECHT, nieuw, OKt	4.000,-	190,-
2323/1469/86	Märklin 3096 Zwarte Tenderloc 1-D-1, DB, <u>met telex</u> , Type 86 173, kleine tegengewichten, 1e versie, zonder lampenbeugels, fabrieksnieuw, OKt + prospectus	2.500,-	119,-

Nr.	Beschrijving - Description	Limietprijs	
		BF	DM
	HO GOEDERENWAGENS		
2324/1469/84a	Märklin-Primex <u>4585</u> - 2-assige Containerwagen beladen met <u>3 GROENE</u> cilindervormige containers, nieuw, OKt - <u>hoogste zeldzaamheidsgraad</u>	10.000,-	476,-
2325/1390/10	Märklin <u>4578</u> Rode 2-assige Amerikaanse Caboose, fabrieksnieuw, OKt	1.000,-	47,5
2326/1390/10	Idem,	1.000,-	47,5
2327/1386/26	Märklin <u>311 H</u> Bruine 2-assige Houtwagen, beladen met Hout (garnituurtje) als nieuw	3.000,-	143,-
2328/1386/27	2 x Märklin <u>4626</u> Grote 4-assige Goederenwagen met klapdekseldak, fabrieksnieuw, OKt	800,-	38,-
2329/1386/28	2 x Märklin <u>4624</u> Roodbruine 4-assige Grote Goederenwagen, fabrieksnieuw, OKt	800,-	38,-
2330/1386/29	Märklin <u>4611</u> Gele 3-assige Kraanwagen, ZONDER zwarte sierstrepen, FOUTSERIE, fabrieksnieuw, OKt-gezocht	1.500,-	71,5
2331/1386/30	2 x Märklin <u>4610</u> - <u>4631</u> Talbot en Stortwagen, fabrieksnieuw, OKt	700,-	33,-
2332/1467/02	Märklin <u>4649</u> Rode 4-assige Ketelwagen AVIA, fabrieksnieuw, OKt	2.000,-	95,-
2333/1467/03	Märklin <u>4647</u> Witte 2-assige Ketelwagen BAYER, oranje-beschriftiging, fabrieksnieuw, OKt	800,-	38,-
2334/1467/04	Märklin <u>4648</u> Witte 4-assige Ketelwagen GASOLIN, fabrieksnieuw, OKt	2.000,-	95,-
2335/1467/05	Märklin <u>4659</u> Zwarte 2-assige Platte Wagen, beladen met 2 kistvormige zilverkleurige containers HAPAG LLOYD, fabrieksnieuw, OKt	1.000,-	47,5
2336/1467/06	Märklin <u>4658</u> Silowagen FRANKEN ZUCKER, 2-assig, fabrieksnieuw, OKt	800,-	38,-
2337/1467/07	Märklin <u>4661</u> Silowagen QUARZ-WERKE, 2-assige, fabrieksnieuw, OKt	800,-	38,-
2338/1467/08	Märklin <u>4621</u> Grijs 4-assige Volumewagen, olievlek bij de vulkraan (origineel) fabrieksnieuw, rood OKt	800,-	38,-
2339/1467/09	Märklin <u>4570</u> RODE Blikken 4-assige Amerikaanse Caboose, als nieuw, rood OKt, <u>zeldzaam</u>	4.000,-	190,-
2340/1467/10	Märklin <u>4576</u> Lichtbruine 2-assige Caboose, UNION PACIFIC, fabrieksnieuw, OKt	1.500,-	71,5
2341/1467/11	Märklin <u>4656</u> Bruine BELGISCHE 2-assige Goederenwagen, 2 openklappende zijwanden, nieuw, OKt 1e versie	900,-	43,-
2342/1467/12	Märklin <u>4640</u> Blauwe 2-assige Transfesa-Wagen, als nieuw, lichtblauw OKt	1.000,-	47,5
2343/1467/13	Märklin <u>4645</u> Metaalkleurige 2-assige Ketelwagen TOTAL, nieuw, lichtblauw OKt	1.000,-	47,5
2344/1467/14	Märklin <u>4638</u> Grijs BELGISCHE 2-assige Open Bakwagen, fabrieksnieuw, lichtblauw OKt	1.000,-	47,5
2345/1386/31	2 x Märklin <u>4624</u> - <u>4659</u> Bruine 4-assige Erz IIId Zelflosser en Containerwagen HAPAG LLOYD, 2-assig	1.000,-	47,5
2346/1386/32	2 x Märklin <u>4668</u> Containerwagen, 2-assig met 2 kistvormige containers SEA LAND, nieuw, OKt	800,-	38,-

Nr.	Beschrijving - Description	Limietprijs	
		BF	DM
	HO LOCOMOTIEVEN		
2347/1461/22	Märklin <u>3161</u> (Special) Blauwe Volmetalen Nederlandse E-loc Co-Co, Type 1202, uitgebracht voor de 'MEA' 'Märklin Enthusiasts of America Inc.' beperkte en genummerde reeks, opschrift <u>MEA 1982</u> , fabrieksnieuw, OKt + prospectus (Nr 080) <u>zeer gezocht</u>	15.000,-	714,-
2348/1469/81	Märklin <u>CCS 800</u> Groene Volmetalen KROKODIL, ronde lampenbeugels, afdekplaatje voor motor ontbreekt, beschadiging aan het raam, verder zeer mooi, Kt	18.000,-	857,-
2349/1469/82	Märklin <u>TT 800</u> Zwarte Volmetalen Tenderloc 1-D-1, Type 86 197, op huis en keteldeur waarachter een schakelaar, in eerstklassige toestand, Kt	25.000,-	1.190,-
2350/1469/83	Märklin <u>3032</u> Zwarte Metalen Tenderloc D, 8104, zonder handschakelaar en telex, zeer mooi, OKt	2.200,-	104,-
2351/1469/89	Märklin <u>RM 800</u> Zwarte Volmetalen Stoomloc C met 2-as tender, lok in zeer mooie staat, tender iets minder, Kt	6.900,-	328,-
2352/1432/01	Märklin <u>3170</u> Bruine HOUTEN Zweedse E-loc Type D 109, 1-C-1. 2 signaalschijfjes los bij, nieuw, OKt	6.500,-	309,-
2353/1432/02	Märklin-Digital <u>3670</u> , idem als voorgaande, echter voor Digital, nieuw, OKt	6.500,-	309,-
2354/1461/25	Märklin <u>3068</u> Bruine Noorse Meralen Diesellocc, Co-Co, <u>ZONDER handgrepen</u> , kleine lakschade aan het dak	6.000,-	309,-
2355/1461/23	Märklin <u>GN 800</u> Zwarte Metalen Stoomloc 2-C-1 met 4-as tender, 2 lampen, eerstklassig, <u>OKt (GN 800)</u> + prospectus <u>3009</u>	20.000,-	952,-
2356/1469/77	Märklin <u>2853</u> Treinset met Diesellocc 3064, 5 Wagens en een Kraanwagen, fabrieksnieuw, OKt	4.000,-	190,-
2357/1469/76	Märklin-Primex <u>3198</u> Rode Werkloc DHG 500, C, zilveren dak en sierstreep, fabrieksnieuw, OKt	700,-	33,-
2358/1469/90	Märklin <u>2850</u> Treinset - Deutsche Reichsbahn met E-loc <u>E 04</u> en 3 Wagens, fabrieksnieuw, OKt	7.000,-	333,-
2359/1469/45	Märklin <u>HR 800 N</u> Zwarte Metalen Stoomloc, kolenborstels met klapdeksel, tender 4-assig 'HR 809' opbouw met 1 schroef aan voorzijde, 1947/49, eerstkl. Kt	25.000,-	1.190,-
2360/1469/46	Märklin <u>3038</u> Turkoois-kleurige Volmetalen Franse E-loc Bo-Bo, reliëfbeschriftiging, blanke panto's, OKt	2.500,-	119,-
2361/1469/48	Märklin-Primex <u>3012</u> Turkoois-Witte 2-delige Railbus, 'CHIEMGAU' DB, kort geleverd, nieuw, OKt	2.500,-	119,-
2362/1469/50	Märklin <u>3310</u> Zwarte Stoomloc 2-C-1 met 5-as tender, fabrieksnieuw, OKt	4.000,-	190,-
2363/1469/52	Märklin <u>3057</u> Groene E-loc Co-Co, DB, Type 151 022-1 fabrieksnieuw, OKt	2.800,-	133,-
2364/1469/57	Märklin <u>CE 800</u> Groene Electriche Rangeerloc, dubbele panto Type 7, eerstklassig, OKt	4.000,-	190,-
2365/1469/59	Märklin <u>3100</u> Treinen-Set '750 Jaar Berlin' met 3 locs in grijs-blauw, 3049 - 3085 - 3096, nieuw, OKt	10.000,-	476,-
2366/1469/55	Märklin <u>3005</u> Zwarte Metalen Stoomloc 1-C-1 met 4-as tender (blanco) fabrieksnieuw, OKt	3.500,-	166,-

Nr.	Beschrijving - Description	Limietprijs	
		BF	DM
2367/1471/01	<u>H O O G S T Z E L D E N</u>		
	<u>Märklin KROKODIL - H A N D M U S T E R</u>		
	Bruine Electrisch Locomotief KROKODIL, Voorserie, met specifieke verschillen, nieuw Een exemplaar voor de... ZOO...	65.000,-	3.095,-
2368/1451/11	Märklin <u>TW 800 VIOLET-BEIGE</u> - 2-delig Electrisch Treinstel, 1 motor, vooroorlogse versie, 2 panto's Type 2, 6-assig, met stempel op chassis 'TW 800 - Made in Germany' eerstklassig, Kt + prospectus	140.000,-	6.666,-
2369/1469/38	Märklin <u>3152</u> Turkooiskleurige <u>BELGISCHE</u> E-loc Bo-Bo, Type 1605, fabrieksnieuw, OKT	2.500,-	119,-
2370/1469/34	Märklin <u>3021</u> Rode Metalen Diesellocc Bo-Bo, Type V 200 006, Deutsche Bundesbahn, eerstklassig, OKT	1.500,-	71,5
2371/1469/39	Märklin <u>3324</u> Grijs-Gele Nederlandse E-loc Bo-Bo, Type 1139, fabrieksnieuw, OKT	2.500,-	119,-
2372/1469/35	Märklin <u>GN 800 (3027)</u> Zwarte Metalen Stoomloc 1-E met 4-as tender (3027) <u>3</u> lampen, zeer mooi, OKT	13.000,-	619,-
2373/1469/13	Märklin <u>3157</u> Donkerrode DB E-loc C-1 Type 160-001-4, 1 panto, fabrieksnieuw, OKT	2.800,-	133,-
X 2374/1469/14 2043-2461	Märklin <u>3069</u> Donker-Olijfgroene <u>BELGISCHE</u> Rangeerdiesel ABR, oude versie, eerstklassig, OKT	9.000,-	428,-
2375/1451/12	Märklin <u>TWE 700 ROOD-BEIGE</u> - Blikken Railbus, Bo-Bo, 1e en 2e klas, koppelhaak vooraan ontbreekt, verder compleet, origineel, mooie staat, Kt - 2 witte 'bull- augen' ontbreken	90.000,-	4.285,-
2376/1342/14	Märklin <u>3039</u> Blauwe Metalen E-loc Bo-Bo, Type 110 234-2, gefumeerde panto's, eerstklassig, lichtblauw OKT + prospectus (3040)	2.200,-	104,-
2377/1469/15	Märklin <u>3155</u> Beige-Oranje DB E-loc Bo-Bo, Type 111 136-8, zeer mooie staat, OKT	2.500,-	119,-
2378/1469/22	Märklin <u>3022</u> Groene Metalen E-loc, Co-Co, DB, Type E 94 276, op verhoogd schild (1e versie) mooi, OKT	4.000,-	190,-
2379/1262/76	Märklin <u>3154</u> Oranjekleurige Metalen E-loc ÖBB, Bo-Bo, als nieuw, OKT	2.500,-	119,-
2380/1346/06	Märklin <u>3101</u> - PROTOTYPE - Groen-Zwarte <u>BELGISCHE</u> Tenderloc 1-C, met <u>WITTE</u> druk en meerdere kleine verschillen t.o.v. latere definitieve uitgifte, Type 96 002, LC, nieuwe staat, <u>slechts 1 exemplaar gemaakt</u> , eventueel attest van echtheid	35.000,-	1.666,-
2381/1469/33	Märklin <u>3058</u> Beige-Turkooise E-loc Co-Co, Type 151 104-7, rode wielen, 2e versie, eerstklassig, OKT	2.500,-	119,-
2382/1469/75	Märklin <u>3102</u> Zwarte Goederen-Stoomloc 1-C-D Type Mallet, 53 0001, 5-as tender, fabrieksnieuw, OKT	5.500,-	262,-
2383/1469/73	Märklin <u>3133</u> Groene <u>BELGISCHE</u> Diesel '5401' op <u>GELIJKSTROOM</u> , fabrieksnieuw, OKT	4.500,-	214,-
2384/1469/69	Märklin <u>2861</u> Treinset met Blauwe Diesellocc C + 5 Wagens beladen met Bieten + Tractor, nieuw, OKT	3.500,-	166,-
2385/1469/32	Märklin-Primex <u>3196</u> Zwarte Metalen Tenderloc D, Type 81 003, fabrieksnieuw, OKT	1.200,-	57,-

Nr.	Beschrijving - Description	Limietprijs	
		BF	DM
	HO LOCOMOTIEVEN		
2386/1478/01	Märklin <u>3349</u> Grijs-Lichtgrijs Amerikaans 3-delig Dieselstel ELECTRO MOTIVE, 2 Mtorwagens, 1 Tussenstuk, <u>52 cm</u> , fabrieksnieuw, OKT <u>zeer gezocht</u>	10.000,-	476,-
2387/1470/05	Märklin <u>3011</u> (SET 800) Groen-Zwarte Volmetalen E-loc Bo-Bo, Type E 44 039 (gedrukt) handschakelaar, 2 panto's Type 6, zeer mooie staat, Kt	4.000,-	190,-
2388/1478/02	Märklin <u>3059</u> Rode Franse Volmetalen E-loc CAPITOLE, Bo-Bo, als nieuw, OKT	12.000,-	571,-
2389/1469/60	Märklin <u>HR 800</u> Zwarte Metalen Stoomloc 2-C-1 met blikken 4-as tender, open kolenborstels, schakelaar in huis, volle schijfwielen, <u>1e versie</u> , opbouw met schroef aan beide zijden van het frame bevestigd, aangegoten leidingen, <u>1938</u> , eerstkl. Kt	40.000,-	1.904,-
2390/1469/80	Märklin-Primex <u>3033</u> Blauwe E-loc, nieuw, OKT	3.500,-	166,-
2391/1469/84	Märklin-Primex <u>3010</u> Zwarte Metalen Stoomloc 2-C met 4-as tender Type 38 1807, nieuw, OKT	2.000,-	95,-
2392/1469/11	Märklin <u>3034</u> Blauwe Metalen E-loc, Bo-Bo, E 41 024, <u>1e versie</u> , zeer mooie staat, OKT	2.000,-	95,-
2393/1469/12	Märklin <u>3044</u> Rode E-loc C, Type EA 800, nieuw, OKT	1.500,-	71,5
2394/1469/21	Märklin <u>3086</u> Groen-Zwarte <u>BELGISCHE</u> Stoomloc 2-C met 4-as tender, Type 64 119, fabrieksnieuw, OKT	5.000,-	238,-
2395/1469/20	Märklin <u>RM 800</u> Zwarte Metalen Stoomloc C, metalen 3-as tender, uitvoering met 4 trappen, bespeeld, compleet, Kt	2.800,-	133,-
2396/1469/91	Märklin <u>3327</u> Blauwe Ned ² erlandse E-loc Bo-Bo, met het <u>ZEER ZELDZAME BEDRIJFSNUMMER 1108</u> , aanvankelijk slechts <u>10 exemplaren</u> , <u>naderhand ruimte Märklin nog ca 180 exemplaren op</u> , 100% origineel, een tip...	35.000,-	1.666,-
2397/1469/92	Märklin <u>3068</u> Bruine Noorse Volmetalen Diesel, Co-Co, met <u>handgrepen</u> , fabrieksnieuw, OKT	7.000,-	333,-
2398/1469/19	Märklin <u>3001</u> Groen Electriscche Rangeerloc C, Type E 63 02, met handschakelaar, <u>1e versie</u> , mooi	1.500,-	71,5
2399/1469/31	Märklin-Primex <u>3199</u> Beige-Turkooise Volmetalen E-loc Type 141 001-8, <u>1e versie</u> , fabrieksnieuw, OKT	1.800,-	85,5
2400/1469/93	Märklin <u>3086</u> Groen-Zwarte <u>BELGISCHE</u> Stoomloc 2-C met <u>3-as tender</u> , Type <u>64 119</u> , nieuw, OKT - <u>gezocht</u>	9.000,-	428,-
2401/1469/54	Märklin <u>3048</u> Zwarte Metalen Stoomloc 2-C-1 met 4-as tender Type 01 097, op verheven schild, nieuw, OKT	4.500,-	214,-
2402/1406/01	Märklin <u>2510</u> <u>ALPHA-Set</u> '500 Jaar POST' - een ' <u>gele</u> ' Alpha-loc P500, een gele multi-wagen, sporen, transfo, enkel via de POST te koop, beperkte oplage, nieuw, OKT - zeer gezocht	5.000,-	238,-
2403/1469/87	Märklin <u>3028</u> Zwarte Tenderlo c, uit <u>ÖBB-Set 3228</u> , opschrift CM 800 Type 89 028, 2 fiktieve lampen in aluminium, mooie staat, <u>zeldzaam</u>	11.000,-	523,-
2404/1232/01	Märklin-Bovenbouw van <u>T 790</u> (zwart) + frame, compleet, geen zinkpest	4.000,-	190,-
2405/1232/02	Märklin-Bovenbouw <u>RM 800</u> , compleet, lakschade	1.000,-	47,5

Nr.	Beschrijving - Description	Limietprijs	
		BF	DM
	LITERATUUR - TOEBEHOREN - ALLERLEI		
2406/1469/94	Märkli 2283 Stationschef op Olijfgroene sokkel, <u>HANDBEDIEND</u> , beweegbare arm, compleet, eerst-klassig, <u>hoogste zeldzaamheidsgraad</u> - uit 1938	45.000,-	2.195,-
(B) 2407/1441/10	'Toy TRAINS' 128 bl. - Engels, geïllustreerd	400,-	19,-
2408/1441/10	'Toy Trains a History' Engels, 160 bl. geïllustr.	400,-	19,-
2409/1441/09	'Toy TRAINS' 128 bl. - Engels, geïllustreerd	400,-	19,-
2410/1436/12	Lot Katalogen Rivarossi <u>1972/73 - 1975/76 - 1977-78</u> <u>1979/80 - 1983/84 - 1986</u> en <u>5 Supplementen</u> , eerstkl.	1.000,-	47,5
2411/1436/13	Lot Katalogen Fleischmann <u>1955 - 1957 - 1958/59</u> <u>1962/63 - 1963/64 - 1964/65 + 3x Nieuwigheden</u>	1.500,-	71,5
2412/1436/13	Lot Katalogen Kleinbahn - Hamo - Eheim - Buco - Rokal - Gilbert (samen 14 stuks)	1.000,-	47,5
2413/1436/13	Lot Katalogen Trix - 1954 - 1955 - 1956 - 1957 - 1962 - 1963 - 1964 - 1965 - 1969 - 1972 - 1973/74 - 1974/75 - 1076 /77 als nieuw	2.000,-	95,-
2414/1436/13	Lote Katalogen Lima (16) Hornby - Tri-ang (4)	500,-	24,-
2415/1436/13	Lot Katalogen Jouef 14 verschillende	500,-	24,-
2416/1426/13	Lot Katalogen Röwa - Liliput - Roco - Electrotren - Rivarossi - Piko - Arnold Rapido - Pola (samen 32)	800,-	38,-
2417/1426/13	Lot Katalogen Fleischmann (9 stuks) tussen 68 en 78	1.000,-	47,5
2418/1470/08a	Märklin WINKEL-Kataloog <u>1984/85</u> , nieuw, in hoes	1.000,-	47,5
2419/1470/08b	Märklin WINKEL-Kataloog <u>1985/86</u> , nieuw, in hoes	1.000,-	47,5
2420/1470/08c	Märklin WINKEL-Kataloog <u>1986/87</u> , nieuw, in hoes	1.000,-	47,5
2421/1470/08d	Märklin WINKEL-Kataloog <u>1987/88</u> , nieuw, in hoes	1.000,-	47,5
2422/1470/08e	Märklin WINKEL-Kataloog <u>1989/90</u> , nieuw, in hoes	1.000,-	47,5
2423/1470/08f	3 x Märklin WINKEL-Kataloog-NIEUWUGHEDEN, 87/88/89	1.500,-	71,5
2424/1435/03	Märklin - <u>Treinbaan Z-Schaal</u> - Afmetingen 0,70x1,4 m Bedrijfsklaar met 2 Transfo's 6 VA, 3 Locomotieven : 8875 - 8885 - 8805 en 3 Wagens, zeer minutieus en deskundig afgewerkt, <u>portable</u>	5.000,-	238,-
2425/1470/06	Märklin-Mini ' <u>Alles Gute für 1988</u> ' Groen-Rode 2-as-sige Platte wagen, beladen met koper-vijs, luxe OKt	500,-	24,-
2426/1470/06	Idem,	500,-	24,-
2427/1436/14	'Great Trains of the World' 256 bl. - Engels, geïllustreerd, 34,5x25 cm, zeer mooi	500,-	24,-
2428/1436/14	'All Colour World of Trains' - 104 bl. Engels, geïllustreerd, 30,5x24,5 cm als nieuw	400,-	19,-
2429/1436/14	'The Pictorial Story of RAILWAYS' - 248 bl. Engels, geïllustreed, 34,5x25 cm, als nieuw	400,-	19,-
2430/1444/05	Märklin-OKt van Set CM 827/3, afmetingen 49x22,5x5	300,-	14,-
2431/1249/E5	'British Railways in Transition' by O.S. Nock - 194 bl. Engels, geïllustreerd, 23,5x17 cm	200,-	9,5
2432/1249/E3	'Locomotive Panorama - Volume I' by E.S. Cox - 164 bl. Engels, geïllustreerd, 23,5x16 cm	200,-	9,5

Nr.	Beschrijving - Description	Limietprijs	
		BF	DM
	HO PERSONEN- en GOEDERENWAGENS		
2433/1473/01	Märklin <u>4228 RHEINGOLD-Wagen-Set</u> (Metaalkleur) uit Deko-Pakket <u>0098</u> , nieuw, OKt	23.000,-	1.095,-
2434/1469/95	Märklin <u>4228 RHEINGOLD-Wagen-Set Violet-Beige</u> , nieuwe staat, OKt	9,500,-	452,-
2435/1476/20	4 x Märklin <u>351 - 352J - 353 - 354</u> Groene Blauwe en Rode Personen- Speise- en Slaap- en Bagagewagen, <u>HANDGESTEMPELD</u> , draaistellen gedeeltelijk defekt, <u>zeldzame reeks</u>	18.000,-	857,-
2436/1297/28	Märklin <u>352 J</u> Blauw-Groene 4-assige Voiture-Restaurant, CIWL, 22,5 cm, 1 ventilator ontbreekt verder eerstklassig (speciale tint)	15.000,-	714,-
2437/1297/28	Idem, compleet, eerstklassig	16.000,-	761,-
2438/1297/27	Märklin <u>353</u> Donkerrode 4-assige MITROPA Schlagwagen, <u>22,5 cm</u> , kleine draaistellen, compleet, zeer mooi	3.500,-	166,-
2439/1297/27	Märklin <u>352</u> Donkerrode 4-assige MITROPA Speisewagen 22,5 cm, kleine draaistellen, eerstklassig	4.000,-	190,-
2440/1297/27	Idem, zilver dak, 1 ventilator ontbreekt, grote zinkspuitdraaistellen, verder eerstklassig	3.000,-	143,-
2441/1297/27	Märklin <u>354 B</u> Groene 4-assige Bagagewagen, 22,5 cm, met binnenverlichting, schakelaar en sleper, compleet, zeer mooi, <u>gezocht</u>	5.000,-	238,-
2442/1349/10	Märklin <u>342 BRUINE</u> 4-assige MITROPA Speisewagen, <u>17,5 cm</u> , zeldzame versie, eerstklassig, dak tijdstekens	2.500,-	119,-
2443/1349/11	Märklin <u>343 BRUINE</u> 4-assige MITROPA Schlafwagen, <u>17,5 cm</u> , zeldzame versie, eerstklassig, <u>gezocht</u>	3.000,-	143,-
2444/1256/16	Märklin <u>343 J</u> Blauwe 4-assige Schlafwagen, CIWL, <u>17,5 cm</u> , zeldzame versie met alleen 343 op bovenbouw, grote zinkspuitdraaistellen, bespeeld	4.500,-	214,-
2445/1256/15	Märklin <u>353</u> Donkerrode 4-assige MITROPA Schlafwagen, <u>22,5 cm</u> , grote draaistellen, compleet, zeer mooi	3.000,-	143,-
2446/1297/27	Märklin <u>352 J</u> Blauwe <u>HANDGESTEMPELDE</u> Voiture-Restaurant, <u>22,5 cm</u> , enige lakschade, beschriftiging verwaagd, 1 dakventilator ontbreekt	2.500,-	119,-
2447/1297/38	2 x Märklin <u>4033</u> Groene Oostenrijkse 4-assige Personenwagen 2e klas, 24 cm, cellonruiten, zeer mooi	2.000,-	95,-
2448/1461/23	Märklin <u>4210</u> Groene Württembergische 4-assige Personenwagen IIe en IIIe klas, platformen, 10 dakventilatoren, 18,3 cm, <u>MET AAN 1 ZIJDE ACHTERAAN 1 DOORBROKEN VENSTER</u> , fabrieksnieuw, OKt <u>h o o g s t z e l d e n</u>	7.000,-	333,-
2449/1461/24	Märklin <u>314 E</u> <u>GRIJZE</u> 2-assige Ketelwagen ESSO, <u>4 ovalen emblemen op rode rechthoek</u> , remstand, zonder remmen, grote zwarte beugelkoppelingen, compleet, eerstklassig (geen zinkpest) OKt - <u>topkwaliteit</u>	10.000,-	476,-
2450/1461/25	Märklin <u>314 Sh</u> Gele 2-assige Ketelwagen SHELL, met remhuis, remmen, vrijwel nieuwe staat, OKt	6.000,-	285,-
2451/1461/26	Märklin <u>326</u> Gele 2-assige Bananewagen JAMAICA, met remhuis, met remmen, eerstklassig	2.500,-	119,-

Nr.	Beschrijving - Description	Limietprijs	
		BF	DM
	HO LOCOMOTIEVEN		
2452/1478/03	Märklin <u>ST 800</u> <u>BLAUW-BEIGE</u> - 3-delig Electrisch Treinstel, volmetaal, cardanaandrijving, platte wellen, eerstklassig, Kt	59.000,-	2.809,-
2453/828/66	Märklin <u>RES 800</u> Groene Zwitserse Volmetalen E-loc, Bo-Bo, <u>2 fiktieve lampen achteraan</u> , zware lak-schade, prijs evenredig...	20.000,-	952,-
2454/828/430	Märklin <u>348/2</u> Groene Zwitserse 4-assige Restaurant-Wagen, SBB, 1 panto, 21 cm, zeer geringe lakschade	2.000,-	95,-
2455/1416/10	Märklin <u>ES 800</u> Groene Metalen Oldtimer E-loc B, 2 panto's, grote zwarte beugelkoppelingen, Kt	16.000,-	761,-
2456/1416/11	Märklin <u>3145</u> Groene Franse Diselloc C, nieuw, OKT	2.000,-	95,-
2457/1461/30	Märklin <u>3095</u> Zwarte Tenderloc 1-C, Type <u>74 1070</u> , 1e versie, fabrieksnieuw, lichtblauw OKT	2.500,-	119,-
2458/1461/32	Märklin <u>RM 800</u> Zwarte Volmetalen Stoomloc C met metalen 2-as tender (RM 809) kleine originele slepertsjes, eerstklassig	8.500,-	404,-
2459/1461/27	Märklin <u>4062</u> Geel-Zwarte Bijwagen van Dieselstel RIO GRANDE, fabrieksnieuw, RIO GRANDE, OKT	2.000,-	95,-
2460/1461/27	Idem,	2.000,-	95,-
2461/1461/36	<i>2049-2374</i> Märklin <u>3069</u> Olijfgroene <u>BELGISCHE</u> Rangeerdiesel C, ABR, <u>aangegoten signaalhoorn</u> , nieuw, lichtblauw getekende OKT + prospectus	9.000,-	428,-
2462/1297/50	Märklin <u>3072</u> Rode Dieselloc Bo-Bo, Type 212 215-8, DB, fabrieksnieuw, lichtblauw OKT + prospectus	2.200,-	104,-
2463/1297/34	Märklin <u>4129</u> Zwarte Bijwagen van Dieselstel SOUTHERN PACIFIC, fabrieksnieuw, OKT	2.000,-	95,-
2464/1297/36	Märklin <u>3055</u> Grijs-Gele Nederlandse Volmetalen E-loc Co-Co, Type <u>1212</u> , <u>GELE</u> neus, blanke panto's fabrieksnieuw, OKT	8.000,-	381,-
2465/1461/34	Märklin <u>3153</u> Rood-Beige E-loc Bo-Bo, 2 blanke éénpotige panto's, Type 120 001-3, nieuw	2.500,-	119,-
2466/1342/39	Märklin <u>3154</u> Oranjekleurige Oostenrijkse Volmetalene Eloc, Bo-Bo, öBB, nieuw, OKT	2.500,-	119,-
2467/1342/04	Märklin <u>3038</u> Turkooiskleurige Franse Volmetalene E-loc Bo-Bo, Type BB 9223, gedrukte beschriftiging, 2 gefumeerde panto's, fabrieksnieuw, OKT	2.500,-	119,-
2468/1297/41	Märklin <u>3050</u> Groene Volmetalene Zwitserse E-loc Co-Co, SBB/CFF, zilveren sierlijnen, fabrieksnieuw, OKT	3.500,-	166,-
2469/1297/52	HAG <u>190</u> Geel-Groene Zwitserse Volmetalene Motorwagen BODENSEE-TOGGENBURG, wisselstroom, als nieuw, OKT	4.500,-	214,-
2470/1232/03	Märklin <u>3019</u> (GS 800) Groene Fragmentarische Zweedse Metalen E-loc geen panto's, drijfstangen, lampen of koppelingen, verder alles zeer mooi, grote 'ASEA'	5.000,-	238,-
2471/1461/35	Märklin <u>3035</u> Bruine Italiaanse Volmetalene E-loc Bo-Bo, blanke panto's, fabrieksnieuw, OKT	3.000,-	143,-
2472/1251/05	Märklin <u>3021</u> Rood-Grijze Volmetalene Dieselloc Bo-Bo, Type V 200 006, Deutsche Bundesbahn, 2 lichtpunten, klever-chassis-beschriftiging, eerstkl. lichtbl. OKT	2.500,-	119,-

Nr.	Beschrijving - Description	Limietprijs	
	HO LOCOMOTIEVEN - WAGENS - ALLERLEI	BF	DM
2473/1365/01	Märklin R 800 <u>LNER</u> - Groen-Zwarte Engelse Stoomloc B met blikken 2-as tender, loc gerestaureerd, tender met goed-leesbare originele LNER-tekst + 'Made in Germany' geringe lakschade aan windplaten, compleet, zeer mooi, Kt	160.000,-	7.619,-
2474/1478/04	Märklin <u>3052</u> Groene Volmetalen Oostenrijkse E-loc, ÖBB, <u>VOORKEURMODEL</u> , Type 1020 31, <u>100% origineel</u> , als nieuw, OKt - bijna ongrijpbaar geworden..	75.000,-	3.571,-
2475/1254/01	Märklin <u>3149</u> Groene <u>BELGISCHE</u> Rangeerdiesel C met gele strepen, <u>Type 8024</u> , nieuw, OKt	3.000,-	143,-
2476/1461/28	Märklin <u>3106</u> Zwart-Rode Tenderloc 2-C-2, Type 78 355, DB, <u>SLAPPE</u> leidingen en <u>gleuf</u> in bufferbalk, <u>VOOR-SERIE</u> , fabrieksnieuw, OKt - een klapper..	35.000,-	1.666,-
2477/1478/05	Märklin <u>3063</u> Bordeauxkleurige Metalen <u>Luxemburgse</u> Diesellocc, <u>1e versie</u> (Voorkeurmodel) Co-Co, Type <u>16 02</u> , CFL, nieuw, 100% origineel, OKt	45.000,-	2.142,-
2478/1253/21	Märklin <u>3139</u> Donkergroen-Zwarte Oostenrijkse Diesellocc C, Type 206501, ÖBB, fabrieksnieuw, OKt	2.500,-	119,-
2479/1257/01	Märklin <u>3048</u> Zwarte Metalen Stoomloc 2-C-1 met 4-as tender, Type 01 097, reliëf-beschriftiging, compleet, rookontwikkelaar, eersteklassig, lichtblauw OKt	4.500,-	214,-
2480/1297/61	Märklin-Minex <u>3470</u> Treinset met Rood-Groen-Zwarte Tenderloc C + Rode en Groene Personenwagens + sporen, OKt - gezocht	5.000,-	238,-
2481/1297/62	Märklin-Minex <u>3450</u> Treinset met Oranje-Grijze Diesellocc C + Rode Dubbele Kipwagen en Groene Open Bakwagen + sporen, OKt - <u>gezocht</u>	4.500,-	214,-
2482/1461/29	Märklin <u>3002</u> Bruine Electriche Rangeerloc C, panto Type 6, zonder CE 800, fabrieksnieuw, lichtblauw, OKt + prospectus - zeer zeldzaam	7.000,-	333,-
2483/1461/31	Märklin <u>3089</u> Rode Gestroomlijnde Stoomloc 2-C-1 met 4-as tender, zonder uitsparing onderaan het huis, <u>1e versie</u> , fabrieksnieuw, lichtblauw getekende OKt + prospectus	6.500,-	309,-
2484/1461/33	Märklin <u>3056</u> Groene Zwitserse E-loc KROKODIL, kunststof-uitvoering, fabrieksnieuw, OKt	6.000,-	285,-
2485/1297/48	Märklin <u>3055</u> Grijs-Gel Nederlandse Volmetalen E-loc Co-Co, <u>Type 1212</u> , GRIJZE neus, 2 blanke panto's, fabrieksnieuw, OKt	6.000,-	285,-
2486/1461/37	Märklin <u>3036</u> Groene Volmetalen Oostenrijkse E-loc Bo-Bo, ÖBB, Type 1141.02, 2 blanke panto's, fabrieksnieuw, lichtblauw getekende OKt + prospectus	8.000,-	381,-
2487/1461/38	Märklin <u>3014</u> Groene Volmetalen Zwitserse E-loc, Bo-Bo, 2 panto's Type 6, zonder handschakelaar, <u>fabrieksnieuw</u>	6.500,-	309,-
2488/1340/38	Märklin <u>3146</u> - <u>PROTOTYPE</u> Zwarte Diesellocc C, Type 236 102-0, aangegoten signaalhoorn, Stuttgart niet op verhoogd schild, koppelingsplaten met 4 stutpinnen, 'Märklin' in rechthoek (reliëf) op metaalblok, en nog meer specifieke verschillen, <u>nieuw</u>	45.000,-	2.142,-

TOT IN JULI, LET OP DE DATA, VRIJDAG 5 - ZATERDAG 6 JULI



**44^{ste} INTERNATIONALE VEILING
OUDE SPEELGOEDTREINEN**

UITZONDERLIJK OP

VRIJDAG 5 JULI 1991 te 17 uur — Spoor 0 - I - II - Varia

ZATERDAG 6 JULI 1991 te 10 uur — Spoor 00 - HO (2-en 3-rail) - Varia

**45^{ste} INTERNATIONALE VEILING
OUDE SPEELGOEDTREINEN**

ZATERDAG 5 OKTOBER 1991 te 11 uur — Spoor N - HO (2-rail)

ZATERDAG 5 OKTOBER 1991 te 17 uur — Spoor 0 - I - II - Varia

ZONDAG 6 OKTOBER 1991 te 10 uur — Spoor 00 - HO - Varia

**46^{ste} INTERNATIONALE VEILING
OUDE SPEELGOEDTREINEN**

ZATERDAG 14 DECEMBER 1991 te 11 uur — Spoor N - HO (2-rail)

ZATERDAG 14 DECEMBER 1991 te 17 uur — Spoor 0 - I - II - Varia

ZONDAG 15 DECEMBER 1991 te 10 uur — Spoor 00 - HO - Varia

De volgende veilingen :

VERCAUTEREN

ator

k De Meyerlaan 8

Hamme - België

32/052/ 47.84.02.

32/052/ 47.71.54.

Organisatie VEILINGEN VERCAUTEREN N.V. - Kan. De Meyerlaan 8 - B-9220 HAMME