

VEILINGEN VERCAUTEREN NV

HAMME

**44^{ste} INTERNATIONALE VEILING
OUDE SPEELGOEDTREINEN
Spoor 00 - HO - 0 - I - II - III - Varia**

onder toezicht van Gerechtsdeurwaarder G. Kochuyt - Dendermonde



VRIJDAG 5 JULI 1991 te 15 uur — Spoor 0 - I - II - III - Varia

ZATERDAG 6 JULI 1991 te 10 uur — Spoor 00 - HO - Varia

in Hotel Serwir - Sint Niklaas - België

AANDACHT !

Bezichtiging :

VRIJDAG 5 JULI 1991 van 12 tot 15 uur — Spoor 0 - I - II - III - Varia

VRIJDAG 5 JULI 1991 van 20 tot 22 uur — Spoor 00 - HO - Varia

ZATERDAG 6 JULI 1991 van 8 tot 10 uur — Spoor 00 - HO - Varia

AANBOD MET VULKANISCHE DIMENSIES...

Vakantietijd heeft ons met de 2-Daagse Veiling nú op VRIJDAG en ZATERDAG uit de traditie gehaald. Het zal u echter duidelijk zijn, bij inzage van deze catalogus, dat het aanbod nooit eerder van deze omvang, en ook niet van deze zeldzaamheid en kwaliteit was. Onze bekendheid na méér dan 10 jaar bouwen, heeft onze grenzen andermaal verlegd. Als een vulkaan spuien wij in Serwir een stroom van... treintjes, boten, trams en oud-speelgoed naar u toe. Geen alles-vernietigende lava, maar een verslavende nostalgische materie, die in de kunstwereld zijn gelijke niet heeft. Märklin-Stations uit de eeuwwisseling, rollend materiaal uit de 19^e eeuw, klassiekers uit Märklin's gouden 20 en 30er jaren komen op VRIJDAG onder de verlossende hamerslag.

Zelfs niet-potentiele kopers nodigen wij op onze bezichtigingsuren uit, om het oog te gunnen wat in grootvaders tijd voor velen niet haalbaar of buiten bereik bleef.

Net zoals u de Toetanchamon-schatten of de Inca-Kultuur kon bewonderen, moet in Serwir de speelgoed-nostalgie weer sterker dan ooit tot de verbeelding spreken.

Let goed op dagen en uren teneinde de juiste afspraak op VRIJDAG 5 JULI (15 u.) en ZATERDAG 6 JULI (10 u.) niet te missen.

Bezichtigen kan VRIJDAG van 12 tot 15 u. voor de grote schalen, terwijl men vrijdag-avond na de grootspoor-veiling en ZATERDAG van 8 tot 10 u. het 00 - HO-aanbod kan onder de loep nemen.

De zon spaarde in mei en juni al haar kracht en warmte om in juli het Serwir-gebeuren extra te verwennen.

Vakantietijd, nu meer dan ooit de gelegenheid, voor een Internationaal treffen op onze 44^e Internationale Veiling Oude Speelgoedtreinen.

U móet onze gast zijn. Met dank en waardering,

Namens de Veilingen Vercauteren N.V.

André VERCAUTEREN, Auktionator.

RICHTLIJNEN bij de INTERNATIONALE VEILING OUDE SPEELGOEDTREINEN

De veiling staat onder toezicht van de Heer Gerechtsdeurwaarder Kochuyt - Dendermonde.

Indien men wenst deel te nemen aan de veiling, dient men vóór de veiling (tijdens de bezichtigingsuren) zich van een **biederskaart** (genummerd) te voorzien.

Het kost u niets. Zelfs als u niet zinnens zijt tot aankopen over te gaan, is het toch geraadzaam, want men weet immers nooit...

Onder geen enkel beding zal er na de veiling nog gelegenheid zijn tot aankoop van stukken die tijdens de veiling zelf, om welke reden dan ook, werden ingehouden.

De onkostenvermeerdering op het toegewezen bedrag bedraagt 15%.

De roepbeurten volgen elkaar op met een bedragsvermeerdering van ongeveer 10%.

Boven de 100.000 BF zal deze bedragsvermeerdering per roepbeurt slechts 5% bedragen.

De prijzen zelf worden bepaald in BF (Belgische Franken).

De afhaling van het aangekochte materiaal kan op ieder ogenblik tijdens de veiling gebeuren, gepaard gaande met de betaling.

Mogen wij u dringend verzoeken de gekochte goederen niet alleen te betalen maar tevens MEE TE NEMEN. Het spaart ons heel wat tijd.

Er zal ook een wissel mogelijk zijn voor Duitse marken, Nederlandse gulden, Franse en Engelse munten.

Boodschappentassen en dergelijke worden tijdens de bezichtigingsuren in de zaal niet toegelaten, evenals speelgoed dat eventueel van buitenuit zou worden meegebracht.

Alle verdere inlichtingen zullen u op aanvraag aan de receptie worden verstrekt.

Inleveren van materiaal voor volgende veilingen kunnen het jaar door gebeuren na onderlinge samenspraak, telefonisch of op het adres:

André VERCAUTEREN, Auktionator

Kanunnik De Meyerlaan 8 - B-9220 Hamme Tel. 052/ 47.84.02

Telefax 052 - 47.71.54

VRIJDAG 5 JULI 1991 te 15 u.

VEILING SCHAAL O - I - II - III - VARIA

Bezichtiging: Vrijdag 5 Juli 1991 van 12 tot 15 u.

| Nr. | Beschrijving - Description | Richtprijs | |
|-------------|--|------------|-------|
| | Spoor O - Locomotieven - Wagens - Toebehoren | BF | DM |
| 001/1481/08 | Bing - Armsein, handbediend, op ronde sokkel, blik, 24 cm, bespeeld | 1.200,- | 57,- |
| 002/1485/02 | (?) - Treinset met Groen-Zwarte Stoomloc B, mechanisch met 2-as tender, blik, 2 Geel-Bruine 4-assige Personenwagens, eerstklassig | 2.500,- | 119,- |
| 003/1481/09 | Märklin <u>2009E</u> Handbediend Engels Armsignaal, 1 arm, zonder blinde lantaarn, sokkel herschilderd, mast dubbel gestuit, 18,5 cm hoog, witte mast | 1.200,- | 57,- |
| 004/1481/11 | Jep <u>36-1</u> Groen-Wit Schijfsein, blik, 13 cm hoog | 400,- | 19,- |
| 005/1481/10 | Schijfsein, draaibaar, handbediend, groene schijf met cellonkern, 16,5 cm, hoog, volmetaal | 600,- | 28,5 |
| 006/1481/12 | Märklin <u>2500/0E</u> 2 Metalen Opritzenzonder brug, 3-rail, 1 opritlengte 26 cm, mooi | 1.000,- | 47,5 |
| 007/1481/07 | Märklin <u>13449</u> Turkooiskleurige Booglamp, blanke reflector, 17 cm, vierkante sokkel, origineel | 2.000,- | 95,- |
| 008/1533/01 | Märklin <u>R 910 N</u> Zwarte Stoomloc B met 2-as tender, mechanisch, vlakke windplaten, 2 schakelingen, gebruikssporen | 4.500,- | 214,- |
| 009/1533/02 | Märklin <u>1752/0</u> Rode MITROPA Speisewagen, 4-assig, 24,5 cm, dak met aanzienlijke lakschade, geen cellonruit, verder mooi | 3.000,- | 143,- |
| 010/1533/03 | Märklin <u>1848/0</u> Bruine 4-assige Platte Wagen, 24,5 cm, compleet, binnenin lakschade, verder zeer mooi | 3.000,- | 143,- |
| 011/1533/04 | Märklin <u>1961/0</u> Bruin-Zwarte Dubbele Houtwagen, 2x 2-assig, 2 draaiende rongen met spankettingen, zonder houtlading, lichte gebruikssporen | 1.500,- | 71,5 |
| 012/1533/05 | Märklin <u>1772/0</u> Bruine 2-assige Rongenwagen met remhuis, 18,5 cm, 14 rongen, compleet, origineel, zeer mooi | 2.500,- | 119,- |
| 013/1533/06 | Märklin <u>1726/0</u> Groene 2-assige Bagagewagen, 2 schuifdeuren, grijs dak, 16,5 cm, dak met enige lakschade, verder mooi | 1.500,- | 71,5 |
| 014/1533/07 | Märklin <u>1674/0 E</u> Zilverkleurige 2-assige Ketelwagen ESSO, 4 ovalen emblemen, ladder, 13 cm, lakschade | 1.800,- | 71,5 |
| 015/1465/09 | Märklin <u>HR 66/12920</u> Bovenbouw Zwarte Stoomloc, 1 gedeelde windplaat, 2 lantaarns vooraan, galeriestangen, verende buffers, dak van machinistenhuis ontbreekt, verder originele en mooie staat | 15.000,- | 714,- |
| 016/1481/06 | Märklin <u>1854/0 St</u> Zilverkleurige 4-assige Ketelwagen STANDARD - ESSOLUB, met remhuis, 2 vul- en 1 aflaatkraan, vierkante schildjes los van de ketel, 24,5 cm, volle metalen wielen, enige lakschade | 18.000,- | 857,- |
| 017/1498/02 | American Flyer - Zwarte Amerikaanse Stoomloc 2-D-2 met 4-as tender, S-Schaal, electrisch, met rookontwikkelaar en bel, UNION PACIFIC, '336' 55 cm, eerstklassig, rijklaar | 17.000,- | 809,- |

| Nr. | Beschrijving - Description | Richtprijs | |
|-------------|--|------------|---------|
| | | BF | DM |
| | Spoor 0 - Locomotieven - Wagens - Toebehoren | | |
| 018/1498/03 | American Flyer - Zwarte Amerikaanse Stoomloc 2-C-1 met 4-as tender, RPR, elektrisch, S-Schaal, '312' 43 cm, eerstklassig | 10.000,- | 476,- |
| 019/1465/20 | Lionel 2679 Amerikaanse Bagagewagen 'BABY RUTH' 4-assig, 2 schuifdeuren, geringe lakschade, 19 cm | 1.500,- | 71,5 |
| 020/1465/18 | Lionel 820 Groen-Zwarte 4-assige Zoeklicht-Wagen met 2 schijnwerpers, 2x remstand, 22 cm, 1 koppeling ontbreekt, bespeeld | 1.500,- | 71,5 |
| 021/1465/19 | Lionel 2657 Rode 4-assige Caboose, overdekte platformen, 16,5 cm, vrij mooi | 1.500,- | 71,5 |
| 022/1465/06 | Bassett-Lowke - Rood-Zwarte Engelse Stoomloc 2-C met 3-as tender, 'ROYAL SCOT' - 'LMS' elektrisch, 1 drijf-stang gebroken, '6100' geringe lakschade, 46 cm | 55.000,- | 2.619,- |
| 023/1465/13 | Märklin 1977/0 Bruin-Zwarte 2-assige Kipwagen, 16,5 cm, Blauwe Kipper ontbreekt, verder zeer mooi | 3.500,- | 166,- |
| 024/1519/02 | 2 x BUB 1954/0 - 7588/0 Roodbruine Open Bakwagen met laagstaand remhuis, Kipwagen met sper-inrichting, beiden 2-assig, blik, DR, zeer mooi | 1.500,- | 71,5 |
| 025/1519/02 | 2 x BUB 1470 - 7054 Gele Ketelwagen SHELL en Groene Bagagewagen, 2 schuifdeuren, 2-assig, bespeeld | 800,- | 38,- |
| 026/1519/02 | BUB 1 Roodbruine 2-assige Open Goederenwagen, 16,5 cm, compleet, zeer mooi | 800,- | 38,- |
| 027/1421/01 | GILS (Belgische Fabrikaat) Zwarte Stoomloc B met 2-as tender, elektrisch, 'S.N.C.F.B.' - '0150' gouden sierstrepen + Rode en Grijs 4-assige Personenwagen en Open Goederenwagen, volmetaal, eerstklassig, 1tenderwiel gebroken | 8.000,- | 381,- |
| 028/1421/02 | JEP 4692 Beige 4-assige Franse Melk-Transportwagen STEF, 19 cm, eerstklassig | 1.500,- | 71,5 |
| 029/1421/03 | JEP - Groene 4-assige Personen-Bagagewagen, 29 cm, SNCF, grijs dak met kleine opbouw, 2x 2 schuifdeuren, zeer mooi tot eerstklassig | 2.000,- | 95,- |
| 030/1510/09 | Hornby - Treinset : Rode Stoomloc B met 2-as tender, mechanisch, motorblok zit los, 2 Pullman-Wagens 'Joan' en 'Zena' 2-assig + 2 rechte en 6 gebogen sporen, OKT - gebruikssporen | 1.000,- | 47,5 |
| 031/1448/42 | BUB - Zwarte Stoomloc B met 2-as tender, mechanisch, 2 schakelaars, geen drijfstanden, 29,5 cm, bespeeld | 2.000,- | 95,- |
| 032/1421/04 | Märklin 1848/0 Bruine 4-assige Platte Wagen, 24,5 cm, 6 spaakwielen, 2 blikken wielen, 1 aspot ontbreekt, verder zeer mooi | 3.000,- | 143,- |
| 033/1421/05 | Märklin 1671/0 Bruine 2-assige Open Goederenwagen met laagstaand remhuis, 14,5 cm, origineel, zeer mooi | 2.000,- | 95,- |
| 034/1421/06 | Märklin 1929/0 Bruine 2-assige Gesloten Goederenwagen met hoogstaand remhuis (met 2 draaideuren) 16,5 cm, 1 schuifdeur ontbreekt, lakschade | 2.500,- | 119,- |
| 035/1421/07 | Märklin 1723/0 Blauw-Groene 2-assige Personenwagen 2e en 3e klas, 14,5 cm, eerstklassig, binnenverl. | 1.200,- | 57,- |

| Nr. | Beschrijving - Description | Richtprijs | |
|-------------|---|------------|---------|
| | Spoor O - Locomotieven - Wagens - Toebehoren | BF | DM |
| 036/1535/01 | Märklin <u>4020</u> Zwarte Engelse Stoomloc 2-B met 3-as tender, SPIRITUS-uitvoering, 'GEORGE THE FIFTH' 1 fiktieve lantaarn ontbreekt, brandsporen, tender zonder kolenlading, 1 deksel oliepot ontbreekt, zeer 'gezocht | 135.000,- | 6.428,- |
| | | | |
| 037/1489/08 | Märklin <u>1987/0</u> Witte 2-assige Koelwagen met hoogstaand remhuis (met 2 draaideuren) 'KUHLWAGEN' in rode druk, 16,5 cm, 2 schuifdeuren, 'Deutsche Reichsbahn' in zwarte druk, zeer mooie staat | 15.000,- | 714,- |
| 038/1528/01 | Märklin <u>1854/0</u> Gele 4-assige Ketelwagen SHELL, 2 vul- en 1 aflaatkraan, 24,5 cm, remhuis, ladder en galerij, ketel bovenaan ietwat ingedeukt, verder zeer mooi | 14.000,- | 666,- |
| 039/1465/26 | Märklin <u>TW 1297/0</u> Violet-Beige 2-delige Railbus, 1e en 2e klas, centrale motor, 1as ontbreekt, electrisch, lakschade, niet-originele draaistellen voor en achter, 'VLIEGENDE HAMBURGER' 2 schouwen bovenaan | 15.000,- | 714,- |
| 040/1421/08 | Märklin <u>1790/0</u> Bruine 2-assige Bagagewagen, 16,5 cm, 2 draai- en 2 schuifdeuren met grendel, lange opstap-trede, dakopbouw met lichtvenster, geringe lakschade verscheidenheid in tint, zeer mooie staat | 10.000,- | 476,- |
| 041/1465/08 | Hornby <u>3.1801</u> Bruine Engelse Stoomloc 2-B-1 met 4-as tender, electrisch, Type NORD 3.1290, centrale front-lamp, niet originele wielen (tin-plate) eerstklassig, uit 1938 | 32.000,- | 1.523,- |
| 042/1448/24 | Buco <u>8646</u> Beige Zwitserse 2-assige Koelwagen BELL, 1 Open Platform, 2 schuifdeuren, 18 cm, zeer mooi | 2.500,- | 119,- |
| 043/1448/24 | Idem, | 2.500,- | 119,- |
| 044/1498/04 | Penzverde - Groene E-loc B, geel dak, 2 panto's, electrisch, 2 lampen voor en achter 'MAV' 22,5 cm, sneeuwruimers, zeer mooie staat | 4.000,- | 190,- |
| 045/1498/04 | Penzverde (P.v. 3) Blauwe 2-assige Personenwagen MAV, 24,5 cm, metaal, doorbroken vensters, zeer mooi | 1.200,- | 57,- |
| 046/1498/04 | Idem, Blauw-Grijs | 1.200,- | 57,- |
| 047/1498/04 | Penzverde (P.v. 2) Grijs 2-assige Postwagen MAV, 24,5 cm, getraliede vensters, zeer mooi | 1.500,- | 71,- |
| 048/1482/03 | Märklin- <u>Replica</u> (Hehr) Zwarte Franse Stoomloc PLM, 2-C-1 met 4-as tender, 20 Volt, prachtlloc, fabrieksnieuw, OKt - uit produktie | 75.000,- | 3.571,- |
| 049/1489/11 | Darstaedt - Blauwe 4-assige Voiture-Restaurant CIWL, <u>40 cm</u> , 2 bestemmingsplaatjes 'Paris-Marseille' fabrieksnieuw - limiet... | 13.000,- | 619,- |
| 050/1465/17 | Hornby <u>No 2</u> Locomtiefloods, blik, litho, 2 sporen, 50 cm lengte, 23 cm breed, 26 cm hoog, 2x dakopbouw, 8 schoorstenen, zonder deuren | 12.000,- | 571,- |
| 051/1465/11 | 3 x Hornby <u>1E</u> Booglamp, éénarmig, vakwerkmast, electrisch, groene sokkel, bespeeld | 4.500,- | 214,- |
| 052/1465/11 | 2 x Hornby <u>2E</u> Booglamp, tweearmig, vakwerkmast, electrisch, groene sokkel, bespeeld | 4.000,- | 190,- |

IN DE MARGE GEMERKT MET **(B)** WIL EEN DESKUNDIGE TIP ZIJN VOOR GOEDE BELEGGINGEN....!

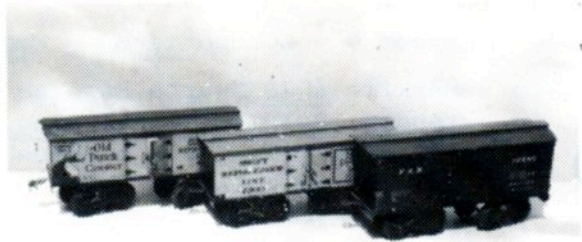

094 093 092

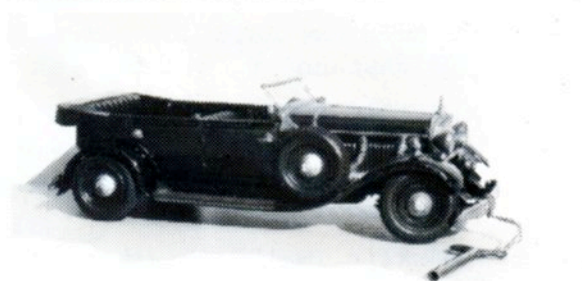

091



076

077

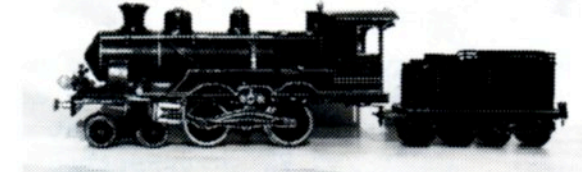

206

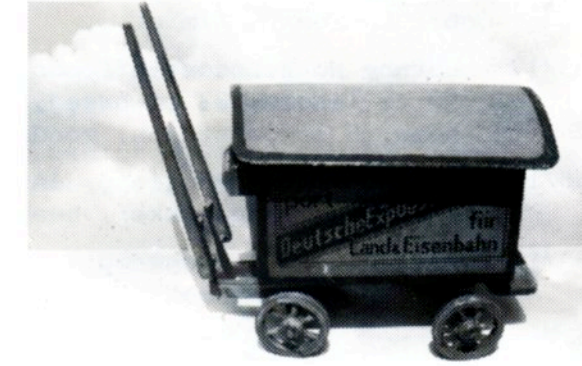

| Nr. | Beschrijving - Description | Richtprijs | |
|-------------|---|------------|----------|
| | Spoor 0 - Locomotieven - Wagens - Toebehoren | BF | DM |
| 053/1421/66 | Märklin <u>SLH 70/12920</u> Wijnrode Gestroomlijnde Stoomloc 2-C-1 met 4-as tender SLH 929, electrisch, 3 frontlampen, 52,5 cm, locfront met geringe lakschade, verder zeer mooie staat | 275.000,- | 13.095,- |
| 054/1489/14 | Märklin <u>1946/0 J</u> Blauwe 4-assige Voiture-Restaurant, 34,5 cm, 4 draaideuren, tonnendak met 12 ventilatoren, spaakwielen, zonder bestemmingsplaatjes, <u>zeer mooi</u> | 85.000,- | 4.047,- |
| 055/1535/02 | Buco <u>304</u> Groene Zwitserse E-loc 1-B-1, electrisch, 2 panto's, 21,5 cm, zilver dak, 2 lampen vooraan, 2 fiktieve lampen achteraan, schakelaar achteraan, opschrift 'Bucherer' zeer mooie staat, origineel, met lood verzwaard | 8.000,- | 381,- |
| 056/1458/21 | Buco <u>8683</u> Groene 2-assige Zwitserse Personenwagen 2e en 3e klas, 2 open platformen, 19,5 cm, blikken wielen, eerstklassig | 3.000,- | 143,- |
| 057/1458/20 | Idem, spaakwielen, zeer mooi | 2.500,- | 119,- |
| 058/1458/47 | Idem, blikken wielen, geringe lakschade | 2.000,- | 95,- |
| 059/1458/22 | Idem, geringe lakschade, licht gekrakeleerd | 2.000,- | 95,- |
| 060/1458/23 | Buco <u>8690</u> Groene Zwitserse 2-assige Bagagewagen, 2 schuifdeuren, 19,5 cm, grijs dak, blikken wielen, zeer geringe lakschade, OKt | 3.000,- | 143,- |
| 061/1458/69 | Buco <u>8634</u> Zilveren 4-assige Zwitserse Ketelwagen BP 25 cm, 'Zürich' zeer mooi tot eerstklassig | 3.000,- | 143,- |
| 062/1458/43 | Buco <u>8657</u> Gele 2-assige Zwitserse Ketelwagen SHELL, 16 cm, 'LUMINA S.A.' zeer mooi tot eerstklassig | 2.500,- | 119,- |
| 063/1465/05 | Bassett-Lowke <u>60103</u> Donkergroen-Zwarte Engelse Stoomloc 2-C-1 met 4-as tender, 'FLYING SCOTSMAN' electrisch, 51 cm, eerstklassig, een prachtloc.. | 75.000,- | 3.571,- |
| 064/1458/80 | Hornby <u>2435</u> Groene 2-assige Veewagen, 2 schuifderen, doorbroken wanden, wit dak, 'SOUTHERN' 14,5 cm mooi | 800,- | 38,- |
| 065/1458/23 | Hornby <u>145371</u> Grijs Engelse 2-assige Bagagewagen, 2 schuifdeuren, wit dak (met lakschade) 14 cm, 'GW' 14,5 cm, mooi | 600,- | 28,5 |
| 066/1458/82 | Hornby - Blauw-Rode Franse 2-assige Open Goederenwagens, SNCF, 15,5 cm, eerstklassig | 600,- | 28,5 |
| 067/1529/06 | Märklin-Katalogoog <u>D 14 F</u> - 1937-38 - Frans - 76 bl. zeer mooi tot eerstklassig, compleet | 5.000,- | 238,- |
| 068/1529/07 | Märklin-Katalogoog <u>D 12 F</u> - 1935-36 - Frans - 72 bl.+ 4 bldz <u>Supplement OO</u> (vooraan) eerstklassig | 5.000,- | 238,- |
| 069/1529/08 | Märklin-Katalogoog <u>D 10 F</u> - 1933-34 - Frans - 72 bl. compleet, zeer mooie staat | 4.500,- | 214,- |
| 070/1529/09 | Märklin-Katalogoog <u>D 9 F</u> - 1932 - Frans - 72 bl. geperforeerd voor klasseermap (2 gaatjes) eerstklassig | 4.500,- | 214,- |
| 071/1529/10 | Märklin-Katalogoog <u>D 13 F</u> - 1936-37 - Frans - 76 bl. eerstklassig | 5.000,- | 238,- |
| 072/1448/05 | Märklin <u>3649/2</u> Weerstands-Regelaar, grijs-zwart, 16x15 cm, zonder lampen, zeer mooi | 2.000,- | 95,- |

| Nr. | Beschrijving - Description | Richtprijs | |
|-------------|---|------------|---------|
| | | BF | DM |
| | Spoor 0 - Locomotieven - Wagens - Toebehoren | | |
| 073/1535/03 | Märklin <u>HS 70/12920</u> Groene E-loc 2-C-1, electrisch, 20 Volt, 2 functionele panto's, 2 lampen vooraan, 4 draaideuren, verende buffers, aansluiting voor wagenverlichting, 32 cm, <u>eerstklassig</u> | 200.000,- | 9.523,- |
| | (B) | | |
| 074/1535/04 | Märklin <u>1774/0</u> Rode 2-assige Ketelwagen DAPOLIN, 18,5 cm, met remhuis, Deutsche Reichsbahn, 1 vul- en 1 aflaatkraan, origineel, <u>eerstklassig</u> , <u>zelden</u> | 115.000,- | 5.476,- |
| | (B) | | |
| 075/1535/05 | Märklin <u>1774/0</u> Blauwe 2-assige Ketelwagen ARAL, 18,5 cm, met remhuis, 1 vul- en 1 aflaatkraan, origineel, <u>eerstklassig</u> | 25.000,- | 1.190,- |
| 076/1535/06 | Märklin <u>1774/0</u> Rode 2-assige Ketelwagen STANDARD BENZIN MOTOR OIL, 18,5 cm, met remhuis, 1 vul- en 1 aflaatkraan, licht gekrakeleerd, origineel | 35.000,- | 1.666,- |
| 077/1535/07 | Märklin <u>1774/0</u> Gele 2-assige Ketelwagen BP OLEX 18,5 cm, 18,5 cm, met remhuis, 1 vul- en 1 aflaatkraan, <u>eerstklassig</u> , origineel | 33.000,- | 1.571,- |
| 078/1535/08 | Märklin <u>1774/0</u> Zilverkleurige 2-assige Ketelwagen STANDARD ESSOLUB, 18,5 cm, met remhuis, 1 vul- en 1 aflaatkraan, vierkante losstaande schildjes, origineel, zeer geringe lakschade | 25.000,- | 1.190,- |
| 079/1465/07 | Bassett-Lowke - Rood-Zwarte Engelse Stoomloc 2-C zonder tender, 'ROYAL SCOT' - '6100' electrisch, niet-origineel onderstel (tin-plate) zeer mooi | 25.000,- | 1.190,- |
| 080/1458/57 | Buco <u>8671</u> Blauw-Grijze 2-assige Personenwagen 3e klas, <u>16 cm</u> , <u>eerstklassig</u> | 2.000,- | 95,- |
| 081/1458/58 | Idem, | 2.000,- | 95,- |
| 082/1458/56 | Buco <u>8672</u> Blauw-Grijze 2-assige Zwitserse Post- Bagagewagen, 2 schuifdeuren, <u>16 cm</u> , gekrakeleerd, zeer mooi | 2.000,- | 95,- |
| 083/1458/41 | Buco <u>8665</u> Bruine 2-assige Rongenwagen, 18 verplaatsbare blanke rongen, 16 cm, <u>eerstklassig</u> | 1.500,- | 71,5 |
| 084/1458/42 | Buco <u>8665</u> Bruine 2-assige Rongenwagen met platform, 16 verplaatsbare rongen, 18 cm, remstand, <u>eerstkl.</u> | 1.500,- | 71,5 |
| 085/1458/40 | Buco <u>8661</u> Lichtgrijze 2-assige Open Goederenwagen met remhuis, SBB/CFF, 18 cm, zeer mooi | 1.500,- | 71,5 |
| 086/1538/09 | Märklin <u>E 920</u> Matzwarte Stoomloc 2-B met 3-as tender, mechanisch, 2 fiktieve lampen vooraan, 2 schakelaars in huis, grote windplaten, geringe lakschade, uurwerkmotor loopt prima, tender meer lakschade | 25.000,- | 1.190,- |
| 087/1538/30 | Märklin <u>1988/0</u> Witte 2-assige Bierwagen 'Münchner-Kindl-Emblem' hoogstaand remhuis met 2 draaideuren, Wagen met 2 schuifdeuren, geringe lakschade | 14.000,- | 666,- |
| 088/1538/17 | Märklin <u>1686/0</u> Rode 2-assige Veewagen, doorbroken wanden, 13 cm, wit geschaduw dak, 1 schuifdeur, zeer mooie staat | 15.000,- | 714,- |
| 089/1538/29 | Märklin <u>1681/0</u> Bruine 2-assige Gesloten Goederenwagen, <u>13 cm</u> , 1 schuifdeur, zeer mooie staat | 2.000,- | 95,- |
| 090/1538/15 | Märklin <u>1674/0</u> Sh Gele 2-assige Ketelwagen SHELL, 13 cm, zeer mooi tot <u>eerstklassig</u> | 5.000,- | 238,- |

| Nr. | Beschrijving - Description | Richtprijs | |
|-------------|---|------------|----------|
| | | BF | DM |
| | Spoor 0 - Locomotieven - Wagens - Toebehoren | | |
| 091/1535/09 | Märklin <u>HR 66/12920</u> Olijfgroen-Zwarte Stoomloc 2-C-1 met 4-as.tender, electrisch, rode sierstrepen, gedeelde windplaten, 2 lampen vooraan, 1 lamp en schakelaar in huis, origineel, zeer mooi tot eerstklassig | 275.000,- | 13.095,- |
| 092/1535/10 | Märklin <u>1943/0 J</u> Blauwe 4-assige Voiture-Lits, CIWL, <u>40 cm</u> , 4 draaideuren, cellonruiten, <u>chassisbeschriftiging</u> , spaakwielen, grijs scharnierende dak met 20 ventilatoren, 2 bestemmingsplaatjes 'Amsterdam-Basel' eerstklassig | 60.000,- | 2.857,- |
| 093/1535/11 | Märklin <u>1942/0 J</u> Blauwe 4-assige Voiture-Restaurant, CIWL, <u>40 cm</u> , 4 draaideuren, cellonruiten, spaakwielen (nieuw) ventilatoren op dak compleet (11) 2 bestemmingsplaatjes 'Amsterdam-Basel' zeer mooi tot eerstklassig | 45.000,- | 2.142,- |
| 094/1535/12 | Märklin <u>1944/0 J</u> Blauwe 4-assige Bagagewagen, <u>40 cm</u> , dakopbouw met lichtvensters, 4 draai- en 4 schuifdeuren met grendel, 4 ventilatoren, <u>chassis-beschriftiging</u> , eerstklassig, origineel | 55.000,- | 2.619,- |
| 095/1538/10 | Märklin <u>R 920</u> Groen-Zwarte Stoomloc B met 2-as tender, mechanisch, 2 fiktieve lampen vooraan, 2 schakelaars in huis, rode sierstrepen, bruin dak, kleine gedeelde windplaten, dom met lakschade verder zeer mooi, <u>33 cm</u> , tender kolenlading verbogen | 16.000,- | 761,- |
| 096/1538/27 | Märklin <u>1722/0</u> Roodbruine 2-assige Bagagewagen, zwart dak, <u>14,5 cm</u> , 1 schuifdeur, reeks zonder buffers, geringe lakschade | 2.200,- | 104,- |
| 097/1538/13 | Märklin <u>1917/0</u> Roodbruine 2-assige Open Goederenwaggen met hoogstaand remhuis, 1 deurtje, 1 trap naar remhuis, <u>13 cm</u> , zeer mooi | 2.200,- | 104,- |
| 098/1538/21 | Märklin <u>1959/0</u> Zoeklichtwagen in Camouflage-kleuren, <u>16,5 cm</u> , compleet, origineel, zeer mooi | 7.500,- | 357,- |
| 099/1465/24 | Hornby <u>No 3C</u> Donkerrode Engelse Stoomloc 2-B-1 met 3-as tender, ROYAL SCOT, electrisch, '6100' 1 frontlamp, enige lakschade, compleet, origineel | 20.000,- | 952,- |
| 100/1458/14 | Fleischmann <u>46585</u> Groene 2-assige Ketelwagen BP, <u>14,5 cm</u> , eerstklassig | 1.000,- | 47,5 |
| 101/1458/13 | Fleischmann 46585 Zilverkleurige 2-assige Ketelwagen ARAL, <u>14,5 cm</u> eerstklassig | 1.000,- | 47,5 |
| 102/1485/12 | Fleischmann 46585 Zilverkleurige 2-assige Ketelwagen ESSO, 4 ovaal emblemen, <u>14,5 cm</u> , zeer mooi | 1.000,- | 47,5 |
| 103/1485/11 | Fleischmann 46585 Zilverkleurige 2-assige Ketelwagen ESSO met remhuis, <u>16,5 cm</u> , 4 ovaal emblemen, z.mooi | 1.200,- | 57,- |
| 104/1485/33 | Fleischmann <u>46080</u> Roodbruine 2-assige Gesloten Goederenwagen, grijs dak, <u>14,5 cm</u> , eerstklassig, 2 schuifd. | 800,- | 38,- |
| 105/1448/06 | Märklin <u>RV 890</u> Groene E-loc B, mechanisch, centrale machinistenhuis, 2 bedieningen, koperen (niet-originele wielen) 1 vernieuwde koppeling, zonder panto, bespeeld | 7.000,- | 333,- |
| 106/1421/32 | Märklin <u>1725/0</u> Groene 2-assige Personenwagen 2e en 3e klas, 4 draaideuren, <u>16,5 cm</u> , binnenverlichting, eerstklassig | 1.500,- | 71,5 |

144

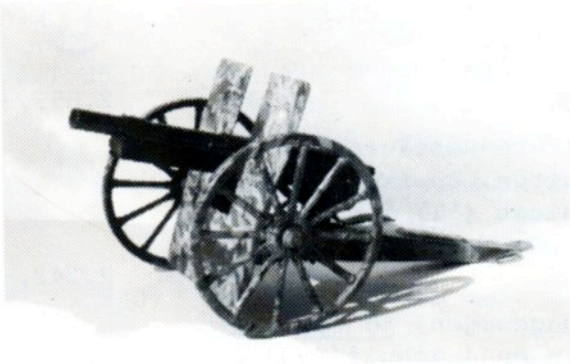
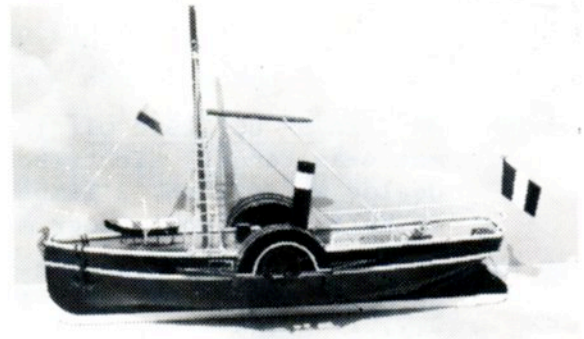
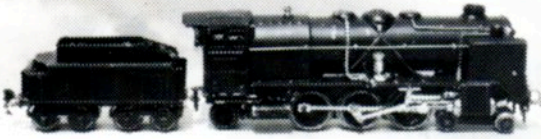

074

075



041

176

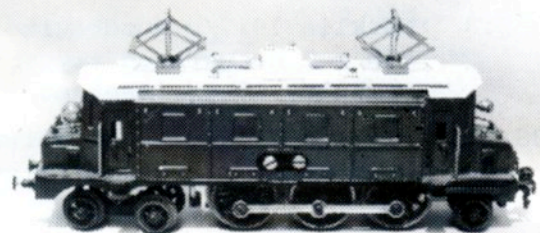

073

036



022

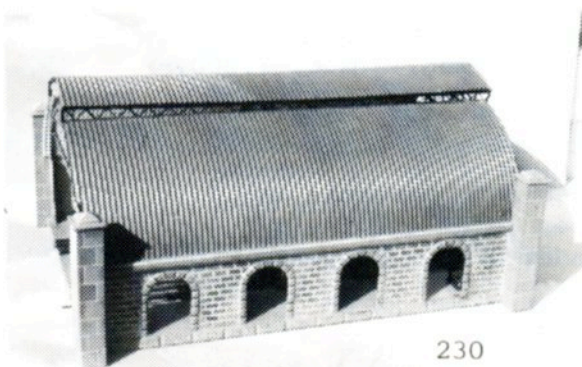

230



| Nr. | Beschrijving - Description | Richtprijs | |
|------------------|--|------------|----------|
| | Spoor 0 - Locomotieven - Wagens - Toebehoren | BF | DM |
| 107/1535/13 ⓑ | Märklin H 64/13020 Zwarte Franse Stoomloc 2-C-1 met 4-as tender, <u>PLM</u> 2 lampen vooraan, electrisch, origineel, zeer mooi tot eerstklassig | 350.000,- | 16.666,- |
| 108/1489/13 | Märklin 1941/G Groene 4-assige Personenwagen 2e klas, <u>40 cm</u> , 4 draaideuren, grijs scharnierend dak met 8 ventilatoren, <u>chassis-beschriftiging</u> , met <u>interieur</u> , 2 schildjes 'Nichtraucher' en 'Raucher' geen bestemmingsplaatjes, geringe lakschade, vrij mooi | 38.000,- | |
| 109/1535/14 | Märklin 1857/0 Wit-Beige 4-assige 'KÜHLWAGEN' rode druk, met remhuis, 4 schuifdeuren met grendel, wit geschaduw (lichtblauw) dak, <u>24,5 cm</u> , als nieuw | 38.000,- | 1.809,- |
| 110/1535/15 | Märklin 2890 Bruin-Beige Engelse 4-assige Personenwaggen 'CAR No 4 THIRD CLASS' 35,5 cm, 4 draaideuren, zeer geringe gebruikssporen, <u>zeldzaam</u> | 80.000,- | 3.809,- |
| 111/1535/16 ⓑ | Märklin CER 4020 Grijs-Zwarte <u>SPIRITUS-Stoomloc</u> 2-B-1 met 4-as tender, 43 cm, kleine gedeelde windplaten, 2 fiktieve lampen, brandsporen vooral aan het dak, <u>kompleet, origineel</u> , naar omstandigheden <u>zeer mooi</u> | 220.000,- | 10.476,- |
| 112/1489/05 | Märklin 1767/0 Stortwagen, 2-assig, aan beide zijden losinstallatie, 16,5 cm, Roodbruin, eerstklassig | 14.000,- | 666,- |
| 113/1489/07 | Märklin 1999/0 Groen-Zwarte 2-assige Tonnenwagen, beladen met 3 Tonnen ARAL, SHELL, BP-OLEX, 16,5 cm, zeer mooie staat | 10.000,- | 476,- |
| 114/1538/19 | Märklin 1772/0 Roodbruine 2-assige Platte Wagen DR, 16,5 cm, eerstklassig | 800,- | 38,- |
| 115/1538/14 | Märklin 1793/0 Beige 2-assige 'Kühlwagen' met remhuis, 2 schuifdeuren met grendel, wit dak met blauwe schaduwen, 18,5 cm, geringe lakschade, zeer mooi | 9.000,- | 428,- |
| 116/1535/17 | Märklin 2357 G/a/b Nummer-Garnituur voor Wissels, 3 cm hoog, Nr 1 t/m 12 op groene sokkel, nieuw | 10.000,- | 476,- |
| 117/1454/07 | Märklin 2357 G/b Nummer-Garnituur voor Wissels, 3 cm hoog, Nr 8/9/10/11/12 | 4.500,- | 214,- |
| 118/1465/25 | Lionel 164 Electrische Bomenlader, groene sokkel, rood dak, ketting-transport, 27,5x25x22,5 cm, prachtig functioneel toebehoren, <u>zeldzaam</u> (Spoor 0) | 12.000,- | 571,- |
| 119/1465/25 | Idem, kleine restauratie | 11.000,- | 523,- |
| 120/1465/23 ⓑ | Lionel 313 Zilveren Baskuul-Brug, electrisch op en af, 55x26x23,5 cm, diensthuisje, vakwerkbrug met enkele deukjes (niet hinderlijk) <u>zeer gezocht</u> | 18.000,- | 857,- |
| 121/1465/14 | Lionel 082 Electrisch Licht-Armsignaal, zilverkleurige mast, groene sokkel, 1 lamp, 37 cm hoog, enige gebruikssporen | 1.500,- | 71,5 |
| 122/1465/16 | Hornby No 3 (circa 1937) <u>Engels Station</u> , blik, litho, met afgeschuinde perrons en afrastering, lengte sokkel station 42,5 cm met opritten 82,5 cm, 15 cm breed en 16 cm hoog, 'READING' perforaties voor verlichting, lakschade, 1 afrastering aan station ontbreekt | 4.500,- | 214,- |
| 123/1535/18 | 9 x Märklin 2280 m Originele Balgen voor Wagens, 1941/0 - 1942/0 - 1943 /0 | 3.000,- | 143,- |

| Nr. | Beschrijving - Description | Richtprijs | |
|-------------|---|------------|---------|
| | | BF | DM |
| | Spoor O - Locomotieven - Wagens - Toebehoren | | |
| 124/1499/11 | Ferro-Suisse - Zwarte Zwitserse Tenderloc Mallet der Rhätische Bahn G2/3 + 2/2 <u>Superdetail</u> , gelimiteerde reeks, <u>genummerd</u> (Nr 15) op <u>UW NAAM IN TE SCHRIJVEN</u> , fabrieksnieuw, OKt + prospectus en <u>CERTIFIKAAT van echtheid</u> - Loctype No 25 uit 1902 Schaal O/m juweel met strenge limiet van.. | 92.000,- | 4.380,- |
| | (B) | | |
| 125/1499/12 | Ferro-Suisse - Bruine Zwitserse Krokodil der Rhätische Bahn Ge 6/6, <u>Superdetail</u> , gelimiteerde reeks, <u>genummerd</u> (Nr 20) op <u>UW NAAM IN TE SCHRIJVEN</u> , fabrieksnieuw, OKt + <u>CERTIFIKAAT van echtheid</u> Schaal O/m, strenge limiet.. | 77.000,- | 3.666,- |
| | (B) | | |
| 126/1499/13 | Ferro-Suisse - Rood-Grijze Zwitserse E-loc HGe 4/4 der FO, <u>Superdetail</u> , gelimiteerde reeks, <u>genummerd</u> (Nr 003) Tandrad-loc, <u>CERTIFIAAKT</u> op <u>UW NAAM IN TE SCHRIJVEN</u> , fabrieksnieuw, OKt + foto in kleur, 'GLACIER EXPRESS' Schaal O/m | 82.000,- | 3.904,- |
| | (B) | | |
| 127/1499/14 | Philotrains - Zwarte <u>Nederlandse Stoomtram</u> (Spoor O) messing, 12,5 cm, verende buffers, <u>superdetail</u> , 2-assig, nieuwe staat, houten originele kist | 30.000,- | 1.428,- |
| | (B) | | |
| 128/1499/15 | Märklin 17 <u>Wissel-Lantaarns</u> (Spoor O) diverse kwaliteiten | 4.000,- | 190,- |
| 129/1499/16 | 2 x Märklin: 1 x Opzet-Lantaarn en 1 x Verlichting Machinistenhuis | 500,- | 24,- |
| 130/1499/17 | 6 x Märklin <u>2280</u> Originele Balgen voor Wagens, kleine en grote, | 2.000,- | 95,- |
| 131/1499/18 | Märklin 3 Hoekborden van Sluitsein-Garnituur <u>2302 G</u> | 500,- | 24,- |
| 132/1535/19 | Ken Kidder (USA) Amerikaanse Tenderloc 1-C-1, elektrisch, 18 cm, in <u>messing</u> , natuurkleur, zeer mooi | 5.000,- | 238,- |
| 133/1517/01 | C.A.M. - Groen-Donkergroene <u>BELGISCHE</u> 4-assige Personenwagen, 55 cm, 10 ventilatoren, geen cellonruiten, zeer mooie staat | 7.000,- | 333,- |
| 134/1527/01 | Idem, met cellonruiten, beschriftiging 2e klas | 7.000,- | 333,- |
| 135/1527/01 | Idem, zonder cellonruiten, beschriftiging 2e klas | 7.000,- | 333,- |
| 136/1527/02 | Idem, 1 zijde cellonruiten, geen beschriftiging | 7.000,- | 333,- |
| 137/1527/02 | Idem, | 7.000,- | 333,- |
| 138/1527/02 | Idem, zonder cellonruiten, geen beschriftiging | 7.000,- | 333,- |
| 139/1527/03 | G.M.P. - Donkerrode <u>Franse</u> 4-assige <u>POSTWAGEN</u> , 42 cm, grijs dak met opbouw en lichtvensters, lichte gebruikssporen | 5.000,- | 238,- |
| 140/1448/41 | Bing <u>11/815</u> Zwarte Stoomloc B, elektrisch, zonder tender, 1 frontlamp, spits machinistenhuis, bonte sierstrepen, zeer mooi tot eerstklassig | 7.000,- | 333,- |
| 141/1448/41 | Bing - Koollamp-Garnituur, zonder lamp, gespikkelde sokkel 22x13 cm, mooi | 1.000,- | 47,5 |
| 142/1448/52 | Lionel <u>145</u> - Automatic Gateman, sokkel 18x14,5 cm, Rail Road - Crossing, Stopsein | 1.500,- | 71,5 |
| 143/1421/08 | Märklin <u>R 900</u> Olijfgroen-Zwarte Stoomloc B, mechanisch, zonder tender en galeriestangen, lakschade | 1.500,- | 71,5 |

| Nr. | Beschrijving - Description | Richtprijs | |
|-------------|--|------------|----------|
| | Spoor O - Locomotieven - Wagens - Toebehoren | BF | DM |
| 144/1535/20 | Märklin HR 4920 Matzwarte SPIRITUS-Stoomloc 2-C-1 met 4-as tender, HR 4929/0, vaste dubbel-werkende cilinder, drijf- en koppelstangen, 2 imitatie-lantaarns, kleine gedæelde windplaten, verende buffers, zeer geringe lakschade, zeer mooie staat, OKt + prospect.350.000,- | | 16.666,- |
| | (B) | | |
| 145/1504/23 | H O O G S T Z E L D E N M Ä R K L I N V E R Z A M E L O B J E K T S P O O R O Märklin 1941/0 J BLAUWE 4-assige Personenwagen CIWL, 40 cm, meer gegevens vanaf 25 juni 1991, slechts een 10-tal stuks werden uitgegeven (op bestelling)450.000,- | | 21.428,- |
| | (B) | | |
| | (B) (B) | | |
| 146/1535/21 | Märklin 1756 G/0 Blauwe 4-assige Voiture-Restaurant CIWL, 24,5 cm, met interieur, 4 draaideuren, 1 aspot ontbreekt, origineel, zeer geringe lakschade, OKt 20.000,- | | 952,- |
| 147/1535/22 | Märklin 1759/0 Violetkleurige 4-assige RHEINGOLD- Bagagewagen, 4 draai- en 2 schuifdeuren met grendel, 24,5 cm, grijs scharnierend dak met op bouw met lichtvensters, zeer mooie staat, OKt 32.000,- | | 1.523,- |
| 148/1535/23 | Märklin 1846/0 Blauwe 4-assige Voiture-Restaurant, 29,5 cm, 4 draaideuren, 2 aspotten ontbreken, 1 bestemmingsplaatje 'Hamburg-Köln' zeer mooie staat 50.000,- | | 2.380,- |
| 149/1538/20 | Märklin 1852/0 Roodbruine 4-assige Rongenwagen met remhuis, 24,5 cm, 14 zwarte rongen, 12 ringen, zeer mooie staat 5.000,- | | 238,- |
| 150/1538/26 | Idem, 9 ringen, 14 zwarte rongen, zeer mooi 5.000,- | | 238,- |
| 151/1538/32 | Märklin R 900 Zwarte Stoomloc B met 2-as tender, mechanisch, zeer mooie originele staat, OKt + prospectus 8.000,- | | 381,- |
| 152/1538/33 | Märklin 1791/0 Roodbruine 2-assige Gesloten Goederenwagen, 16,5 cm, 2 schuifdeuren met grendel, compleet, gebruikssporen, dak met enige lakschade 3.500,- | | 166,- |
| 153/1538/25 | Märklin 1732/0 Groene 2-assige Bagagewagen, 2 draai- en 2 schuifdeuren met grendel, dakopbouw met lichtvensters, 18,5 cm, lange opstaptrede, 2 aspotten ontbreken, verder geringe gebruikssporen 5.000,- | | 238,- |
| 154/1538/24 | Märklin 1728/0 Groene 2-assige Bagagewagen, 2 schuifdeuren, 18,5 cm, kleine dakopbouw, zeer mooi 2.800,- | | 133,- |
| 155/1538/16 | Märklin 1848/0 Roodbruine 4-assige Platte Wagen, 24,5 cm, zeer mooie staat 4.000,- | | 190,- |
| 156/1535/24 | Märklin 1070/3072 Beige 2-delige TRAM, motor- en bijwagen, mechanisch, 1 trolley, iedere wagen 4 schuifdeuren, 2 schakelaars, 2 schildjes 'Ringlinie' en 2 schildjes '2' origineel, zeer mooi tot eerstklas. 270.000,- | | 12.857,- |
| 157/1549/03 | Märklin 2927 Beige Amerikaanse Gesloten Goederenwagen 'FRUIT EXPRESS' 18 cm, remstand, 2 schuifdeuren, lichte gebruikssporen, origineel, compleet 75.000,- | | 3.571,- |
| | (B) | | |
| 158/1550/11 | Märklin 1752/0 Rode 4-assige MITROPA Speisewagen, 4 draaideuren, 24,5 cm, compleet, lichte gebruikssporen 5.000,- | | 238,- |

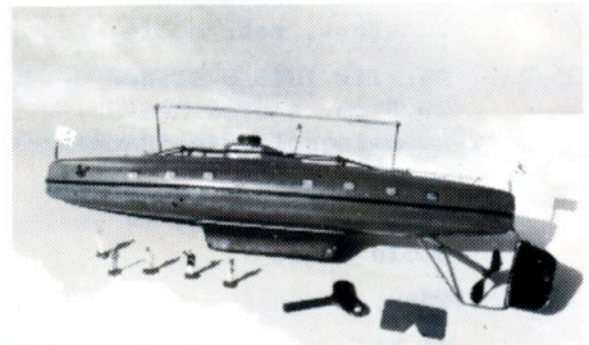
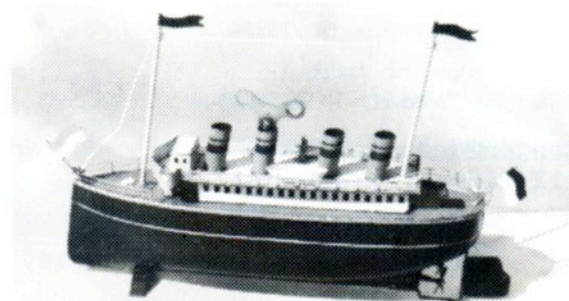
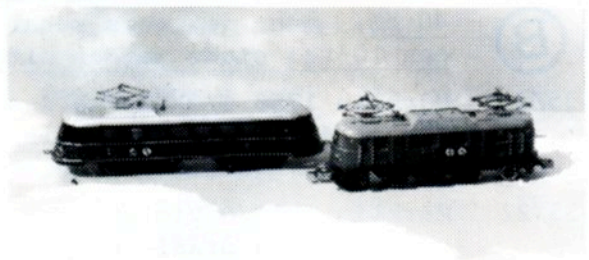
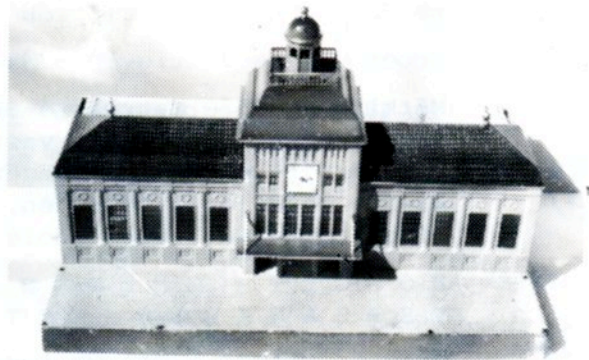

063

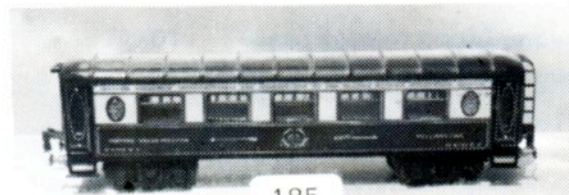

185

177

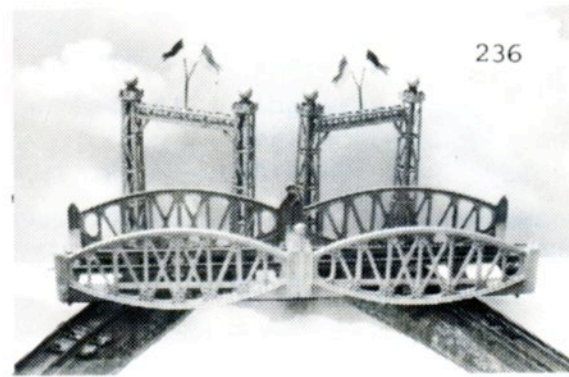
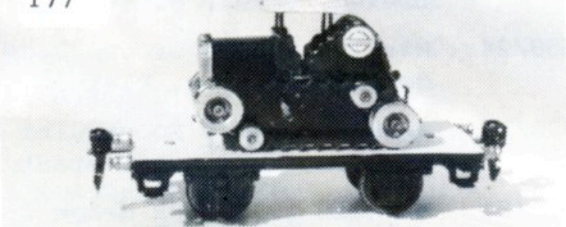

236

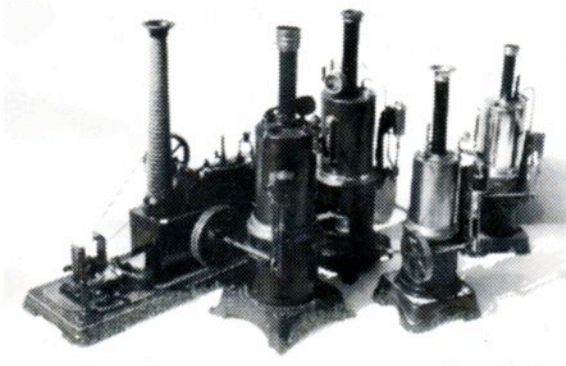

| Nr. | Beschrijving - Description | Richtprijs | |
|-------------|--|------------|----------|
| | Spoor O - Locomotieven - Wagens - Toebehoren | BF | DM |
| 159/1551/01 | Märklin <u>L 70/12920</u> Matzwarte Engelse Stoomloc <u>COCK o' THE NORTH</u> , 1-D-1 met 4-as tender, electrisch, '2001' op ketel en machinstenhuis, Heusinger-schuif- beweging, 2 frontlampen, lamp in huis, <u>54 cm</u> , origi- neel, zeer mooi tot eerstklassig, <u>zeldzaam</u> | 630.000,- | 30.000,- |
| 160/1551/04 | Märklin <u>2875 MR</u> Roodbruine 4-assige Engelse Personen- wagen, <u>30 cm</u> , 10 draaideuren met grote kruk, turkoois- grijs dak met 6 ventilatoren, licht gekrakeleerd dak, verder zeer mooi | 13.000,- | 619,- |
| 161/1551/05 | Märklin <u>2876 LMS</u> Roodbruine 4-assige Engelse Bagage- wagen, <u>30 cm</u> , 2 draaideuren met grote kruk, turkoois- grijs dak met 6 ventilatoren, enige lakschade bij ge- bruikssporen | 13.000,- | 619,- |
| 162/1553/01 | Märklin <u>1854/0</u> Blauwe 4-assige Ketelwagen <u>B.V. ARAL</u> , met remhuis, 2 vul- en 1 aflaatkraan, <u>24,5 cm</u> , zeer mooi tot eerstklassig | 55.000,- | 2.619,- |
| 163/1550/05 | Märklin <u>1849/0</u> Roodbruine 4-assige Open Goederenwa- gen, DR, <u>24,5 cm</u> , onbeduidende lakschade | 5.500,- | 262,- |
| 164/1553/02 | Märklin <u>1774/0</u> Beige 2-assige Ketelwagen <u>LEUNA</u> met remhuis, <u>18,5 cm</u> , onogelijk deukje in ketel, verder zeer mooi tot eerstklassig | 25.000,- | 1.190,- |
| 165/1550/08 | Märklin <u>1772/0</u> Roodbruine 2-assige Rongenwagen met remhuis, 14 vaste rongen, <u>18,5 cm</u> , DR, eerstklass. | 3.000,- | 142,- |
| 166/1553/03 | Märklin <u>1774/0</u> Zilverkleurige 2-assige Ketelwagen <u>STANDARD - ESSOLUB</u> , met remhuis, vul- en aflaatkraan, zeer weinig gebruikssporen, zeer mooi | 25.000,- | 1.190,- |
| 167/1550/10 | Märklin <u>1751/0</u> Groene 4-assige Personenwagen 2e klas, <u>24,5 cm</u> , binnenverlichting, perforatie voor sluitlichten, verder nieuwwaardig | 6.000,- | 285,- |
| 168/1543/04 | Märklin <u>1946/0 G</u> Teakkleurige 4-assige MITROPA Spei- sewagen, met <u>interieur</u> , <u>34,5 cm</u> , zwart dak met op- bouw, 5 ventilatoren, geringe lakschade aan het dak, verder eerstklassig - 2 trapjes beschadigd | 100.000,- | 4.761,- |
| 169/1465/15 | Hornby - Beige Blikken Perron ' <u>READING</u> ' met 2 schui- ne opstap-elementen, 83 cm lengte, 7,5 cm breed en 17 cm hoog, 2 vakwerkmast-steunen, vervorming | 3.000,- | 143,- |
| 170/1465/15 | Hornby - Groen Blikken Perron ' <u>WEMBLEY</u> ' met 2 schui- ne opstap-elementen, 83 cm lengte, 7,5 cm breed en 17 cm hoog, 2 vakwerkmasten, blauw dak, litho, mooi | 3.000,- | 143,- |
| 171/1465/15 | Idem, | 3.000,- | 143,- |
| 172/1465/15 | Idem, ' <u>RIPON</u> ' geel-groen dak (litho) | 3.000,- | 143,- |
| 173/1505/09 | Bing <u>10490</u> Blauwe Straatlantaarn, 20 cm hoog met ver- nikkeld armatuur, glas gebarsten, lakschade | 5.000,- | 238,- |
| 174/1505/10 | Märklin <u>13449</u> Turkooiskleurige Booglamp, blanke re- flector, 17 cm, vierkante sokkel, mooi | 2.000,- | 95,- |
| 175/1499/19 | Bing <u>13240/0</u> Oranje-Geel Blikken STATION, 2 toreng- bouwen verbonden met overdekte galerij (4 pijlers) torens zonder dak, 1 draaideur, 16 doorbroken ven- sters met ornament-ramen, geperst blik, sokkel 33x 13 cm, ernstige gebruikssporen, <u>uit 1902</u> | 2.500,- | 119,- |

B

| Nr. | Beschrijving - Description | Richtprijs | |
|-------------------|--|------------|----------|
| | Spoor O - Locomotieven - Wagens- Toebehoren | BF | DM |
| 176/1535/24 | Märklin <u>HS 66/13020</u> Olijfgroene E-loc 2-B-1 met drijfstangen, beige dak met opbouw en lichtvensters, 2 panto's, 4 draaideuren, lamp in front en schakelaar achteraan, <u>31 cm</u> , verende buffers, origineel, eerstklassig, een uniek zeldzaam verzamelstuk | 395.000,- | 18.809,- |
| | (B) | | |
| 177/1554/01 | Märklin <u>1709/0</u> Grijs-Zwarte 2-assige Platte Wagen, <u>16,5 cm</u> , beladen met Rode Tractor (1088/00) met zwarte rupsbanden (Uurwerkmotor) tractor met geringe lakschade, wagen als nieuw | 82.000,- | 3.904,- |
| 178/1550/03 | Märklin <u>1791/0 B</u> Roodbruine 2-assige Gesloten Goederenwagen met remhuis en <u>sluitlichten</u> (3 rode cellonschijven) <u>18,5 cm</u> , 2 schuifdeuren, nieuwe wielen, eerstklas. 13.000,- | | 619,- |
| 179/1517/09 | Darstaed <u>502 - 83-06</u> Märklin-Replica <u>1945/0</u> Groene Postwagen, <u>40 cm</u> , 4x 1 en 4x 2 draaideuren, dak met 28 cel- lon-vensters, nieuw, OKt - limietprijs.. 13.000,- | | 619,- |
| 180/1517/10 | Darstaed <u>519 - 83-06</u> Märklin-Replica Groene Bagagewagen, <u>40 cm</u> , 4-assig, <u>1944/0</u> , 4 draai- en 4 schuifdeuren met grendel, dak met opbouw en lichtvensters, nieuw OKt 13.000,- | | 619,- |
| 181/1517/08 | Hehr - Märklin-Replica <u>1941/0</u> Groene 4-assige Personenwagen, <u>40 cm</u> , 4 draaideuren, 2 bestemmingsplaatjes 'Berlin-Stuttgart' en 2x 'Nichtraucher' en 'Raucher' nieuw, OKt 13.000,- | | 619,- |
| 182/1517/11 | 30 Profiel-Rails met houten dwarsen, lengte 50 cm 1.500,- | | 71,5 |
| 183/1517/04 05 | 8 niet-gemotoriseerde Wissels Spoor O) houten dwarsen, 4 Kruiswissels (Spoor O) houten dwarsen 2.500,- | | 119,- |
| 184/1517/06 | Buco - 4 Electriche Wissels met Lantaarn 2.000,- | | 95,- |
| 185/1489/01 | JEP <u>4751 EP</u> Bruine -Beige 4-assige VOITURE-SALON PULLMAN / PULLMAN CAR, (wagen voor de Flèche d'Or') <u>35,5 cm</u> , zeer mooie staat 14.000,- | | 666,- |
| 186/1452/09 | Bing - Groene (herschilderd) 4-assige Personenwagen, <u>22 cm</u> , bruin dak met kleine opbouw, wielen roestig 500,- | | 24,- |
| 187/1508/12 | B E L G I Ë O P Z I J N B E S T . . . L A B E L G I Q U E S U R S O N É L A N . . . GILS Nr 2 - Groen <u>BELGISCH</u> Electric 2-delig Treinstel <u>Type 50</u> , electric, 2 starre panto's op motorwagen, zwart dak, gele sierstreden, motor- en bijwaggen, 4-assig, lengte <u>48 cm</u> , 12 gebogen sporen, <u>vrijwel nieuwe staat</u> , OKt - uniek aanbod, <u>zeer gezocht</u> 40.000,- | | 1.904,- |
| | (B) | | |
| 188/1508/13 | GILS 2x Rechte Sporen, Kruising, Electriche Wissel (links) Stootblok en Electriche bediende Slagboom, eerstklassig 2.000,- | | 95,- |
| 189/1555/01 | JEP - 2-delige Rood-Beige Franse Railbus, SNCF, centraal aangedreven draaistel, electric, balg tussen de twee delen, <u>70 cm</u> , 4 schuifdeuren en 4 signaalhoorns, binnenverlichting, compleet, eerstklassig 20.000,- | | 952,- |
| 190/1555/02 | Buco <u>8625</u> Groene Zwitserse 4-assige Personenwagen 2e klas, SBB/CFF, <u>28,5 cm</u> , eerstklassig, met binnenverlichting 5.000,- | | 238,- |
| 191/1555/03 | 3 x Fleischmann <u>2x 45575 - 1x 45070</u> Donkerrode Open Bakwagens, 2-assig, <u>14,5 cm</u> , als nieuw 3.000,- | | 143,- |

| Nr. | Beschrijving - Description | Richtprijs | |
|-------------|---|------------|----------|
| | Spoor O - Locomotieven - Wagens - Toebehoren | BF | DM |
| 192/1554/02 | Märklin <u>1877/0</u> Turkooise 4-assige Platte Wagen met openklappende zijwanden en vergrendeling, <u>16,5 cm</u> , beladen met Wit-Lichtgroene Meubeltransportwagen met opschrift 'G.M. & C. No 20. <u>INTERNATIONALE MÖBEL TRANSPORT GESELLSCHAFT</u> - Per Bahn ohne Umladung' <u>zwart dak, rode sierstrepen, karwielen met 4 spaken, zeer aanvaardbare gebruikssporen, elitair...</u> | 385.000,- | 18.333,- |
| 193/1489/10 | Märklin <u>1937/0</u> H Donkeegroen- Bruine 2-assige Rongenwagen met Remzitje, 6 rongen (1 ontbreekt, met spankettingen, <u>16,5 cm</u> , beladen met houtwol, verder zeer mooie staat | 8.000,- | 381,- |
| 194/1554/03 | Bing <u>9176/0</u> Grijs-Zwarte 2-assige Petroleum-Wagen, <u>8,5 cm</u> , voor en achterzijde met 'PETROLEUM-COMP.' in Gothisch schrift, bespeeld | 12.000,- | 571,- |
| 195/1535/26 | Märklin <u>2595</u> (2100) Beige Rechthoekig <u>Toiletenuisje</u> dak met sierornamenten (sierlijsten) 2 gebogen afdekschermen met tekst aan binnenzijde 'Kleider ordenen' groene sokkel 19x17 cm, hoogte 16 cm, bruin-geel en rode sierstrepen, automatische deurvergrendeling voor geld-inworp, geldlade door sleutel verzekerd, teksten 'HERREN' - 'DAMEN' - '5 Pfg.) <u>origineel, zeer mooie staat, uiterst zeldzaam</u> | 290.000,- | 13.809,- |
| 196/1535/27 | Märklin <u>1841/0</u> Donkergroene 4-assige Personenwagen, <u>17,5 cm</u> , lichtgroen dak met opbouw en 3 ventilatoren, 4 draaideuren met kruk, <u>interieur</u> , as-beschermers, rode sierstrepen (vensteromranding) 'Raucher' tekst in lichtgroene druk, circa 1905, zeer mooi, orig. | 45.000,- | 2.142,- |
| 197/1555/04 | JEP <u>6077-L 7</u> Turkoois-Groene Franse E-loc, Co-Co, Type C.C, 7001, SNCF, 2 panto's, <u>33 cm</u> , 3 buffers ontbreken, verder eerstklassig, een baanreus.. | 35.000,- | 1.666,- |
| 198/1555/05 | HAG - Donkergroene 4-assige Zwitserse Personenwagen 3e klas, SBB/CFF, <u>32,5 cm</u> , zilver dak, geringe gebruikssporen | 4.500,- | 214,- |
| 199/1555/06 | HAG - Donkergroene 4-assige Zwitserse Post-Bagagewagen, SBB/CFF, 4 schuifdeuren, geraldiede vensters, zilver dak, <u>32,5 cm</u> , geringe lakschade, draaistellen ? | 3.500,- | 166,- |
| 200/1555/07 | Fleischmann <u>E 350</u> Zwarte Stoomloc B met 2-as tender, electrisch, grote gedeelde windplaten, 2 lampen vooraan, 'GFN 350' op huis, zeer mooie staat | 9.000,- | 428,- |
| 201/1555/08 | 3 x Fleischmann <u>2x 402 - 403</u> Groene 2-assige Personen- en Bagagewagen, blik, grijs dak, 1e en 2e klas, 4 draaideuren, Bagage 2-draai- en 2 schuifdeuren, als nieuw, lengte per wagen 16,5 cm enkele wielen besch. | 3.000,- | 143,- |
| 202/1555/09 | 3 x Fleischmann <u>402</u> , zie vorig lot, als nieuw | 3.000,- | 143,- |
| 203/1555/10 | Fleischmann <u>E 335</u> Rode E-loc 1-Bo-1, Type E 19, 2 panto's, <u>19,5 cm</u> , 2 lampen vooraan, 2 fiktieve lampen achteraan, compleet, zeer geringe lakschade | 10.000,- | 476,- |
| 204/1555/11 | 2 x Fleischmann <u>400 - 401</u> Groene 2-assige Blikken Personenwagen 2e en 3e klas en Bagagewagen, als nieuw | 1.500,- | 71,5 |
| 205/1555/12 | Fleischmann <u>403</u> Rode 2-assige Blikken Bagagewagen, 2 schuifdeuren, grijs dak, 16,5 cm, 2 draaideuren, eerstklassig | 1.000,- | 47,5 |

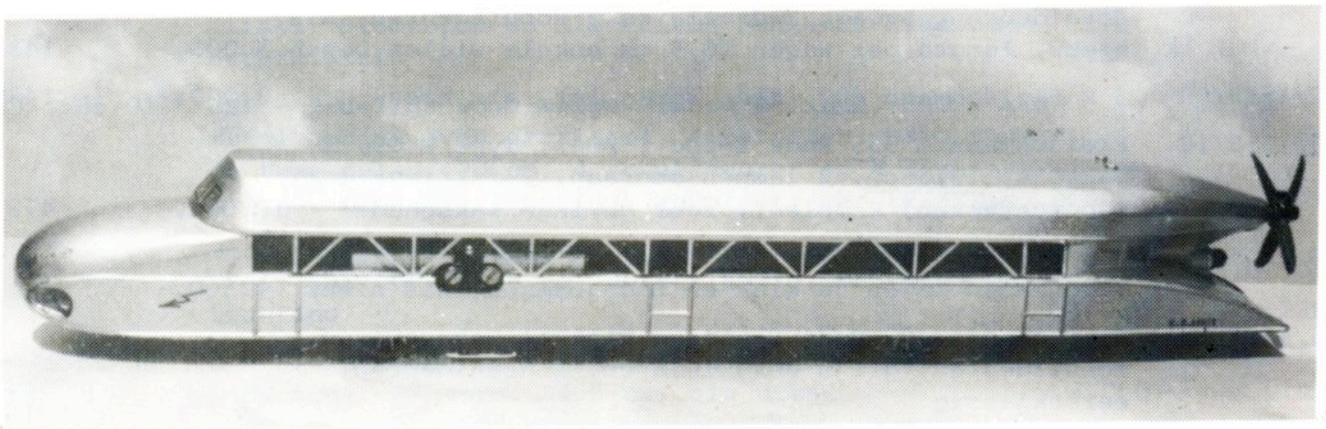
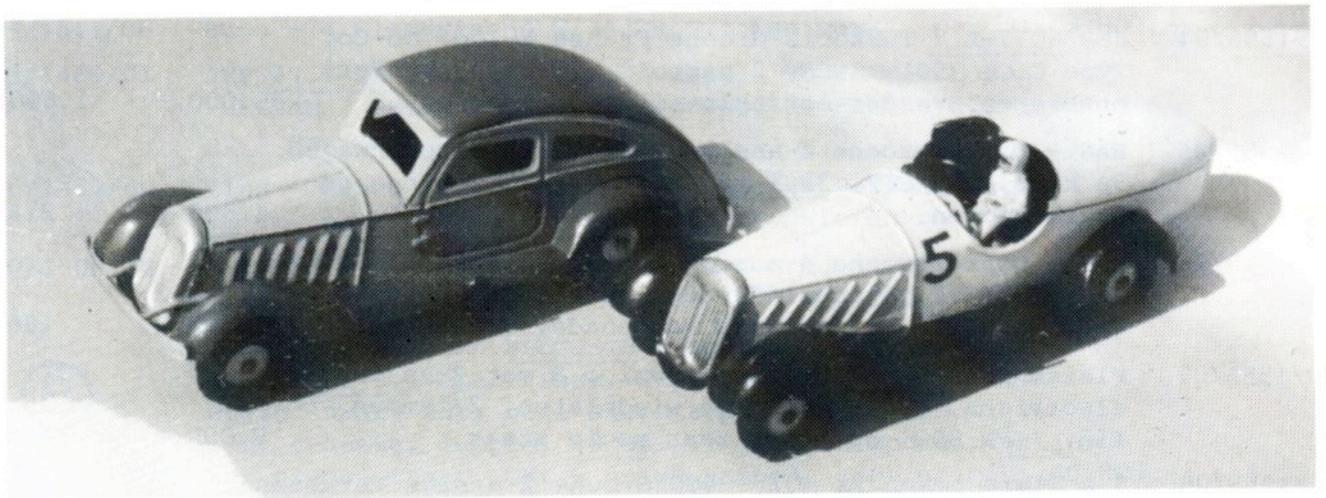
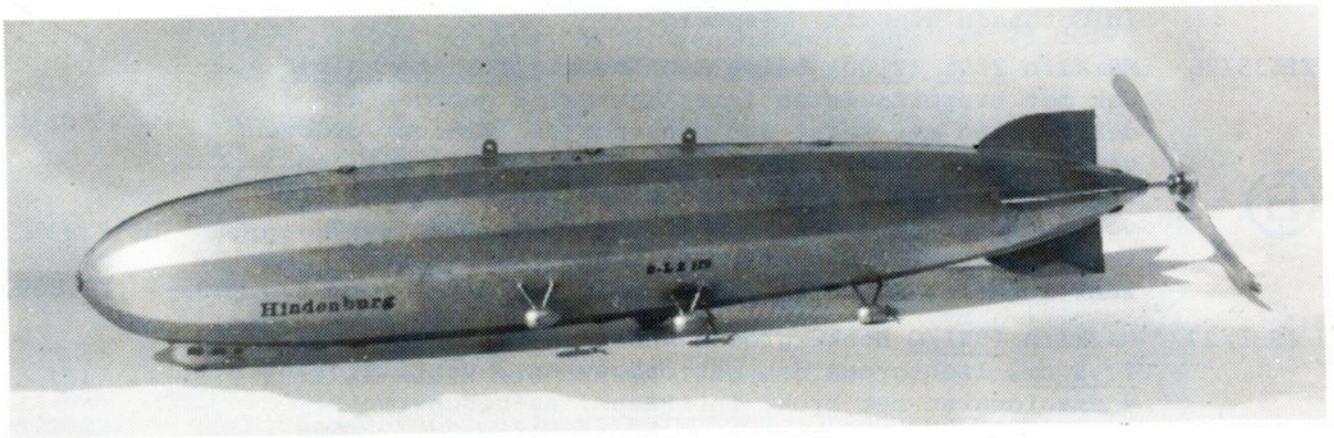
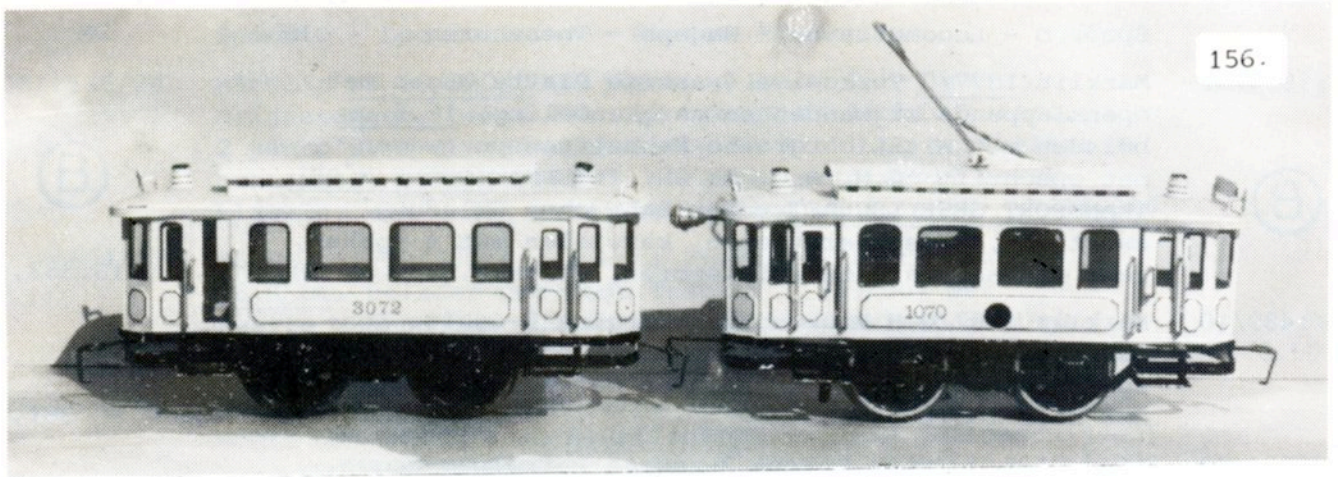

| Nr. | Beschrijving - Description | Richtprijs | |
|-------------|--|------------|---------|
| | Spoor O - Locomotieven - Wagens - Toebehoren | BF | DM |
| 206/1535/28 | Märklin <u>CS 66/13020</u> BRUINE E-loc 2-B-1, electrisch, 2 beweeglijke panto's, koppelstangen, galerijstangen op voor- en achterbouw en nevens de draaideuren (4) 1 frontlamp en 1 schakelaar achteraan, licht gekra-keleerd, zeer geringe lakschade, eerstklassig | 185.000,- | 8.809,- |
| | (B) | | |
| 207/1535/29 | Märklin <u>1856/0</u> Bruine 4-assige Gesloten Goederenwagen met laagstaand remhuis, <u>24,5 cm</u> , 4 schuifdeuren met grendel, als nieuw, OKT (met etiket zonder deksel) | 48.000,- | 2.285,- |
| 208/1535/30 | Märklin <u>1681/0</u> Roodbruine 2-assige Gesloten Goederenwagen, <u>13 cm</u> , donkerbruin dak, 1 schuifdeur, nieuw | 4.500,- | 214,- |
| 209/1551/06 | Märklin <u>CS 66/12920</u> Groene E-loc 2-B-1, electrisch, 2 funktionele panto's, 2 frontlampen, 1 schakelaar achteraan, stekkersdoos (verlichting wagens) vrijwel eerstklassig toestand, grijs dak, <u>28,5 cm</u> | 92.000,- | 4.380,- |
| 210/1535/?? | Märklin <u>1732/0</u> Groene 2-assige Bagagewagen DR, 2 draai- en 2 schuifdeuren met grendel, dakopbouw met lichtvensters, <u>18,5 cm</u> , lange opstaprede, vrijwel nieuwe staat, geperste nieten | 6.500,- | 309,- |
| 211/1550/02 | Märklin <u>1781/0</u> Roodbruine 2-assige Gesloten Goederenwagen, <u>16,5 cm</u> , 2 schuifdeuren met grendel, Deutsche Reichsbahn, compleet, zeer mooie staat | 6.000,- | 285,- |
| 212/1550/04 | Idem, 2 schuifdeuren zonder grendel, automatische koppeling (<u>1781/0 K</u>) eerstklassig | 6.000,- | 285,- |
| 213/1482/04 | Märklin <u>1945 Binneninrichting</u> voor Personenwagen <u>34,5 cm</u> , eerstklassig, lengte <u>30 cm</u> , | 12.000,- | 571,- |
| 214/1554/04 | Märklin - <u>STATION 'Turks Bad'</u> litho, sokkel 26,5x13 cm, hoogte 22 cm, centrale doorgang, links en rechts 2 draaideuren en 1 venster, dak met sierlijsten en dakopbouw met 10 vensters en geperst dak, 'CENTRAL STATION' 2x 2 isolatoren (telegraaf) 'Wartesaal' en 'Telegraph' 2 schouwen (baksteen-schildering) vrij mooie staat | 85.000,- | 4.047,- |
| 215/1482/06 | Lot Katalogen : Schiffmann Spoor O <u>1984 - 1986 - 1987</u> Walter <u>1983/84</u> (Spoor O vanaf 1930) | 1.200,- | 57,- |
| 216/1482/07 | Märklin-Kataloog <u>E 29 - 1929 - Engels - 80 bl.</u> onvolledig, bldz 7-8-9-10-73-74 ontbreken, bldz 11-12-13-14 67-68, onvolledig (versneden) + <u>SUPPLEMENT E 29 -1930</u> vele Speciale Engelse versies, zeldzaam | 4.000,- | 190,- |
| | (B) | | |
| 217/1482/08 | Märklin-Kataloog <u>DD 13 - 1936/37 + SUPPLEMENT - 88 bl.</u> Duits - bldz 21 t/m 24 en 41 t/m 54 fotocopy's (Frans) zwart-wit - Supplement volledig, eerstklassig | 2.500,- | 119,- |
| | (B) | | |
| 218/1482/09 | Märklin-Kataloog <u>D 14-1937/38 - 76 bldz.</u> - Duits - bldz. 21 t/m 24 - 29/30 - 37 t/m 52 - 55/56 - 67-68 gerestaureerd (Fotocopy's) Frans | 2.000,- | 95,- |
| 219/1482/10 | Märklin-Kataloog <u>D 15 F - 1938/39 - Frans - 64 bl.</u> bldz. 19/20 - 27/28 - 41 t/m 46 - 49/50 gerestaureerd of Fotocopy's (zwart-wit) | 2.500,- | 119,- |
| 220/1482/05 | Märklin <u>R 12880</u> Turkoois-Zwarte Stoomloc B met 2-as tender (<u>889/0</u>) electrisch, 1 frontlamp, kleine gedeelde windplaten, 1 schakelaar in huis, eerstklassig | 10.000,- | 476,- |

| Nr. | Beschrijving - Description | Richtprijs | |
|-------------|---|------------|----------|
| | Spoor 0 - Locomotieven - Wagens - Toebehoren | BF | DM |
| 221/1554/05 | Märklin-Replica <u>2034 TANDRAD-STATION</u> (Berlin) spoor 0 prachtrealisatie met <u>vele originele Märklin-Onderdelen</u> , zeer dekortief, wetende dat er slechts 1 origineel in wereld bekend is (Spoor II) moet dit een uniek alternatief zijn, een meubel, een juweel, een droom.. 66x23x39 cm, 8zie foto) | 150.000,- | 7.142,- |
| 222/1443/02 | 'The Picture Book of Trains' - Engels 16 bl. met kleurplaten | 200,- | 9,5 |
| 223/1489/12 | Märklin <u>13070/72 G</u> Groen-Beige 2-delige TRAM, elektrisch, motor- en bijwagen, 1 trolley, 2x 2-assig, 2 bestemmingsplaatjes op motorwagen 'STADTPARK' en 2 Lijn-Nummerplaatjes '1' - '1' 1 frontlamp vooraan, 1 schakelaar achteraan, opschriften in gouddruk 13070 op motorwagen, 3072 op bijwagen, compleet en zeer mooie staat, geringe gebruikssporen | 275.000,- | 13.095,- |
| 224/1528/02 | Märklin <u>1856/0</u> Bruine 4-assige Gesloten Goederenwagen met laagstaand remhuis, <u>24,5 cm</u> , 4 schuifdeuren met grendel, compleet, gebruikssporen, enige lakschade | 30.000,- | 1.428,- |
| 225/1550/17 | Märklin <u>1774/0 SK</u> Gele 2-assige Ketelwagen SHELL met remhuis, <u>18,5 cm</u> , Deutsche Reichsbahn, 1 vul- en 1 aflaatkraan (hiervan ontbreekt een deel) automatische koppeling, licht gekrakeleerd, zeer mooi | 8.000,- | 381,- |
| 226/1550/13 | Märklin <u>1754/0</u> Groene 4-assige Bagagewagen, <u>24,5 cm</u> , grijs dak met opbouw en lichtvensters (dakscharniereveren gebroken) 4 draai- en 2 schuifdeuren met grendel, 1 balg, enige lakschade | 4.500,- | 214,- |
| 227/1421/09 | Mettoy - Engelse Treinset : Groen-Zwarte Stoomloc B met 2-as tender, mechanisch, 3 Blikken 4-assige Geel-Bruine Personenwagens, 6 gebogen sporen, OKt nieuw | 4.500,- | 214,- |
| 228/1458/38 | 2 x J. de P. <u>4685</u> Blikken 4-assige Open Bakwagen met remhuis, <u>18,5 cm</u> , litho, mooi | 2.000,- | 95,- |
| 229/1429/05 | Märklin R <u>4010</u> Zwarte SPIRITUS-Stoomloc B met 3-as tender, rode sierstrepen, <u>30 cm</u> , dubbele cilinders, <u>eerstklassig</u> | 40.000,- | 1.904,- |
| 230/1543/02 | Märklin - <u>STATIONS-OVERKAPPING</u> - 2 sporen, blauw gebogen en gewalmd dak, 4 steenpijlers, aan iedere zijmuur 4 doorgangen met bogen, steenstructuur, 55x41,5x 26,5 cm, wachthuisje op middenperron ontbreekt, verder zeer mooie staat | 120.000,- | 5.714,- |
| 231/1541/01 | Boek Verzameling 'GIANSANTI COLUZZI' als nieuw, een uniek bezit | 3.500,- | 166,- |
| 232/1555/13 | Lionel <u>758</u> Zilverkleurige 3-delig Gestroomlijnde Dieselloc, UNION PACIFIC, <u>124 cm</u> , enige gebruikssporen, een mastodont... (zie foto) | 40.000,- | 1.904,- |
| 233/1555/14 | 2 x Lionel <u>1680</u> Zilverkleurige Ketelwagens GAS SUNOCO OILS, 4-assig, 19 cm, 2 galerie-stangen, bespeeld | 2.500,- | 119,- |
| 234/1555/15 | Idem, 'IVES TANK LINES' bespeeld | 2.500,- | 119,- |
| 235/1555/16 | 2 x Lionel <u>1680</u> Gele 4-assige Ketelwagen SHELL, 19 cm, 2 galeriestangen, 1x eerstklassig, 1x geringe lakschade | 3.000,- | 143,- |

| Nr. | Beschrijving - Description | Richtprijs | |
|-------------|--|------------|---------|
| | | BF | DM |
| | Spoor 0 - Locomotieven - Wagens - Toebehoren | | |
| 236/1554/06 | Märklin <u>2504/0</u> Blauw-Grijze Dubbel-Boog-Brug met 4 Vakwerkmasten met Sierkogels, 2x 2 vlaggetjes, <u>158 cm</u> lengte, 2-rail, retouches, zeer mooi, <u>circa 1910</u> | 110.000,- | 5.238,- |
| 237/1554/07 | Märklin <u>1774/0</u> St Rode 2-assige Ketelwagen STANDARD BENZIN MOTOR OIL, <u>18,5 cm</u> , met remhuis, 1 vul- en 1 aflaatkraan, origineel, eerstklassig | 45.000,- | 2.142,- |
| 238/1546/01 | Märklin <u>02163</u> (2637) Baanwachterashuisje in T-Vorm op sokkel met steen-structuur, geperst blik, met ronde afrastering, met bel, schildje 'Halt' en handbediend sein, draaihekken, draaideur aan huis, bonte kleuren, origineel, compleet, zeer mooie staat, <u>uit 1903</u> | 110.000,- | 5.238,- |
| 239/1555/17 | Fleischmann <u>E 325</u> Zwarte Stoomloc B met blikken 2-as tender, electrisch, grote windplaten, 2 frontlampen, lichte gebruikssporen, '325 GFN' op huis | 8.000,- | 381,- |
| 240/1555/18 | 2 x Fleischmann <u>46080</u> Roodbruine 2-assige Gesloten Gederenwagen, <u>16,5 cm</u> , 2 schuifdeuren, remhuis en 1 zonder remhuis, <u>14,5 cm</u> , grijs dak, als nieuw | 2.500,- | 119,- |
| 241/1555/19 | Fleischmann <u>410</u> Groene 4-assige Personenwagen 1e en 2e klas, <u>24 cm</u> , grijs dak, als nieuw | 3.000,- | 143,- |
| 242/1555/20 | Idem, | 3.000,- | 143,- |
| 243/1555/21 | Fleischmann <u>411</u> Rode 4-assige DSG Spaisewagen, <u>24 cm</u> , grijs dak, als nieuw | 3.000,- | 143,- |
| 244/1555/22 | Idem, | 3.000,- | 143,- |
| 245/1555/23 | Idem, | 3.000,- | 143,- |
| 246/1555/24 | Fleischmann (Special) <u>BLAUWE</u> 4-assige Voiture-Lits, CIWL, <u>24 cm</u> , grijs dak, nieuw | 5.000,- | 238,- |
| 247/1555/25 | Idem, | 5.000,- | 238,- |
| 248/1555/26 | ? Roodbruine Volmetalen Amerikaanse Dieselloc Bo-Bo, (type Fleischmann 1340 HO) <u>27 cm</u> , electrisch, met sleper, zware constructie, eerstklassig | 15.000,- | 714,- |
| 249/1555/27 | Rivarossi - Groene <u>Metalen</u> 4-assige Personenwagen 1e en 2e klas, rode blikken draaistellen, 32 cm, beige dak, opschrift chassis 'Torino' als nieuw | 5.000,- | 238,- |
| 250/1555/28 | Idem, wielen met zinkpest, verder als nieuw | 4.500,- | 214,- |
| 251/1555/29 | Idem, Donkerrood, als nieuw | 5.000,- | 238,- |
| 252/1555/30 | Idem, Zilverkleurig, wielen met zinkpest, als nieuw | 5.000,- | 238,- |
| 253/1555/31 | Lionel <u>225E</u> Grijze Volmetalen Stoomloc 1-C-1 zonder tender, electrisch, gebruikssporen | 8.000,- | 381,- |
| 254/1555/32 | Lionel (The Ives Lines) <u>610</u> Olijfgroene 4-assige PULLMAN-Wagen, <u>22,5 cm</u> , Rode deuren en ramen, zeer mooi tot eerstklassig | 4.500,- | 214,- |
| 255/1555/33 | Idem, | 4.500,- | 214,- |
| 256/1555/34 | Lionel (The Ives Lines) <u>612</u> Olijfgroene 4-assige Personenwagen met Open Platform 'OBSERVATION' <u>22,5 cm</u> , vergulde platform-reling, rode ramen en deuren, met binnenverlichting, wiel-slepertje, eerstklassig | 5.000,- | 238,- |

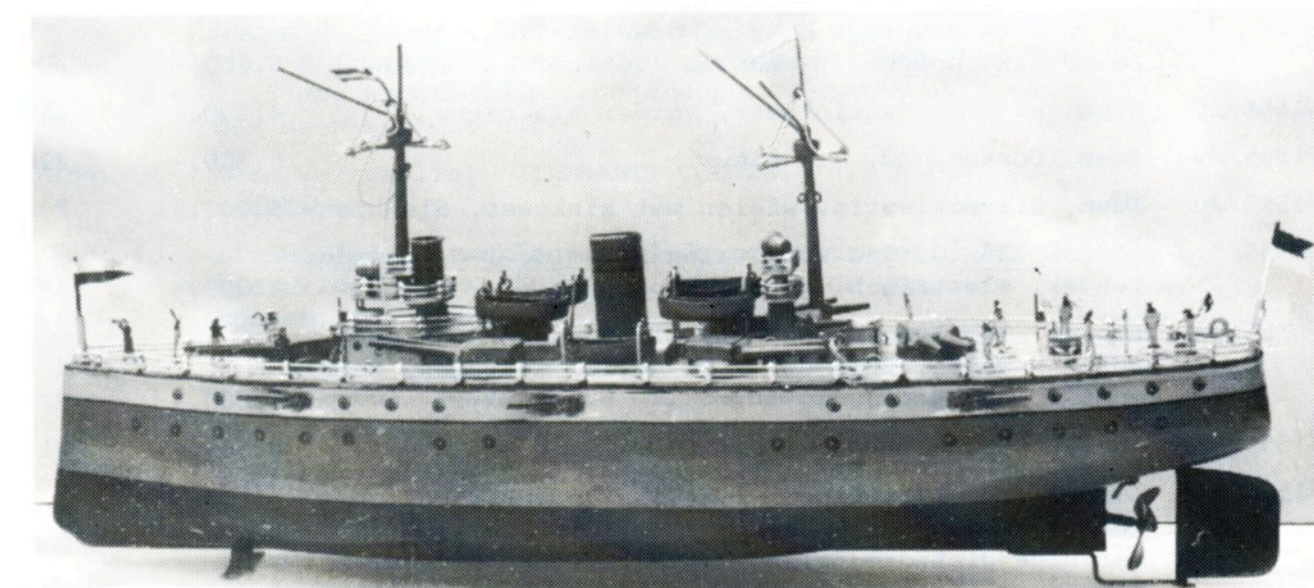
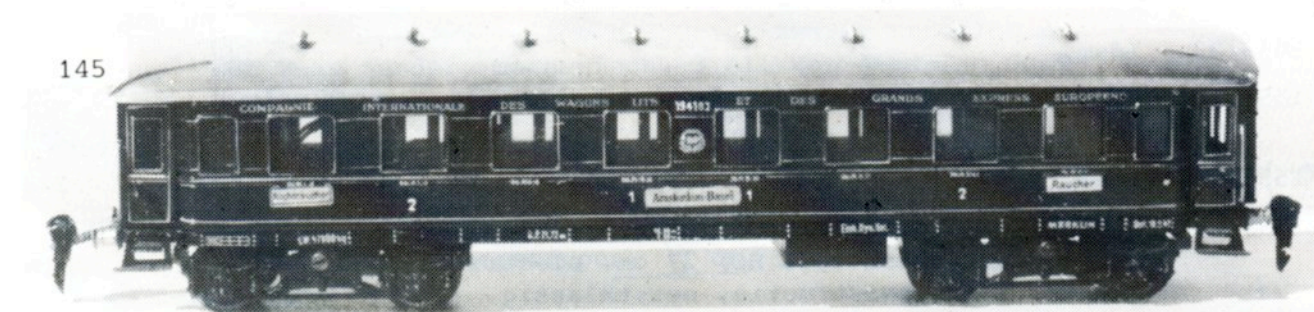
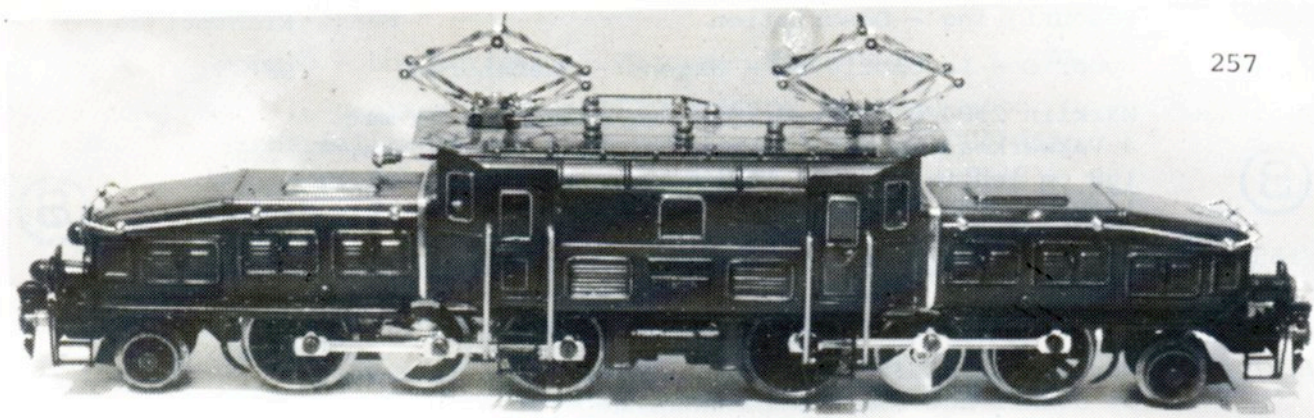

| Nr. | Beschrijving - Description | Richtprijs | |
|-------------|---|------------|----------|
| | Spoor O - Locomotieven - Wagens - Toebehoren | BF | DM |
| 257/1535/31 | Märklin <u>CCS 66/12920</u> Olijfgroene Zwitserse E-loc <u>KROKODIL</u> , <u>1e versie</u> , 1 motor, 2 witte lampen vooraan, 2 rode lampen achteraan, (20 Volt) <u>45 cm</u> , licht gekrakeleerd, compleet, origineel, <u>uiterst zeldzaam</u> een appeltje (zeg maar appel) voor de dorst... | 750.000,- | 35.714,- |
| | | | |
| 258/1553/08 | Märklin <u>1081</u> Rode Tractor, uurwerk-motor, met bestuurder, zeer mooie originele staat, met rem, <u>8 cm</u> | 50.000,- | 2.380,- |
| 259/1553/09 | Idem, zonder bestuurder, zonder stuurwiel, motor defect, lakschade | 20.000,- | 952,- |
| 260/1489/06 | Märklin <u>1766/0</u> Lichtgrijs-Zwarte 2-assige Platte Wagens, beladen met Rode blikken Auto met 4 rode wielen en 1 reservewiel, <u>16,5 cm</u> , eerstklassig | 32.000,- | 1.523,- |
| 261/1555/35 | Bing <u>62/190 GWR</u> Beige-Bruine Engelse Restaurant-Wagen, <u>31 cm</u> , <u>binneninrichting</u> , wi scharnierend dak, 4 draaideuren, dak enige lakschade, verder mooi | 5.000,- | 238,- |
| 262/1555/36 | Bing (v. Bassett-Lowke) Donkerrode Engelse 4-assige Personenwagen MIDLAND, <u>33 cm</u> , 6 ventilatoren, dak en wielen roestig, verder zeer mooi - 1e Klas | 7.000,- | 333,- |
| 263/1555/37 | Idem, niet roestig | 8.000,- | 381,- |
| 264/1555/38 | Bing (v. Bassett-Lowke) Donkerrode Engelse 4-assige Personenwagen 3e Klas, MIDLAND, <u>33 cm</u> , 6 ventilatoren, met Bagage-Afdeling, grijs dak (herschilderd) 2 buffers ontbreken, '2783' verder zeer mooi | 6.000,- | 285,- |
| 265/1555/39 | Idem, compleet, wit dak, zeer mooi | 8.000,- | 381,- |
| 266/1555/40 | Bing (v. Bassett-Lowke) Donkerrode Engelse 4-assige Personenwagen MIDLAND, <u>33 cm</u> , 6 ventilatoren, dak grijs herschilderd, 1e Klas, zeer mooi | 7.000,- | 333,- |
| 267/1555/41 | Bing (v. Bassett-Lowke) Beige-Bruine 4-assige Engelse Personenwagen '1921' 1e Klas, <u>33 cm</u> , beige dak met 6 ventilatoren, zeer geringe lakschade, wel tijdsinwerking, compleet, mooi | 6.000,- | 285,- |
| 268/1555/42 | Bing (v. Bassett-Lowke) Beige-Bruine 4-assige Engelse Personen-Bagagewagen 3e Klas, <u>33 cm</u> , '1921' wit dak met 6 ventilatoren, lichte gebruikssporen | 8.000,- | 381,- |
| 269/1555/43 | Idem, dak met enige lakschade | 7.000,- | 333,- |
| 270/1549/05 | Märklin <u>2036/0 LEIPZIGER BAHNHOF</u> (Spoor O) zonder centrale trap en zijdelingse op- en afritten, dak (litho) origineel, zeer mooi tot eerstklassig, afmetingen, 52x31x32,5 cm, <u>gezocht</u> | 160.000,- | 7.619,- |
| | | | |
| 271/1554/07 | Märklin <u>2890/0 MOB</u> Blauw-Beige 4-assige Pullman-Wagen, ' <u>GOLDEN MOUNTAIN - PULLMAN EXPRESS</u> ' 4 draaideuren, <u>35,5 cm</u> , als nieuw, <u>h o o g s t z e l d e n</u> | 380.000,- | 18.095,- |
| | | | |
| 272/1553/07 | Märklin <u>1983 T</u> Lichtblauwe Circus-Leeuwenkooi, zonder leeuw, rode trekker en zitje, wit dak, <u>10,5 cm</u> , 1 dakhoekje met geringe lakschade, verder eerstkl. | 15.000,- | 714,- |
| 273/1313/03 | Bub - Treinset met Zwarte Stoomloc B met 2-as tender, mechanisch, rode sierstrepen, 2 Groene 2-assige Personenwagens + sporen (6 bogen) loc in fragmenten, OKt (fraai doosdeksel) | 1.500,- | 71,5 |

| Nr. | Beschrijving - Description | Richtprijs | |
|-------------|--|------------|----------|
| | Spoor O - Locomotieven - Wagens - Toebehoren | BF | DM |
| 274/1554/08 | Märklin <u>AD 1020</u> Zwarte Amerikaanse Stoomloc B-1, met 2-as tender, rode koevanger, mechanisch, bel, remmen, fiktieve lantaarn bovenop de ketel, VOLLE voorste aandrijfwielen, bont strepen, tender achteraan met materiaalkstje met deksel, zeer mooi tot eerstklassig, origineel, uit 1903, <u>zeldzaam</u> | 250.000,- | 11.904,- |
| | | | |
| 275/1549/02 | Märklin <u>1842/0</u> Bruine 4-assige Speisewagen, opschrift ' <u>Speisewagen Gesellschaft</u> ' lichtgroen dak met opbouw, 3 ventilatoren, as-beschermers, 4 draaideuren, <u>17,5 cm</u> , keukeninrichting, compleet, origineel, zeer mooie staat | 40.000,- | 1.904,- |
| | | | |
| 276/1554/09 | Märklin <u>02015</u> (2652) <u>STATION</u> geperst blik, zijdelingse doorgang, koepeldak met uurwerktoren, dakisolatoren, sierlijsten, glasramen, controle-huisje binnen hoofdgebouw, wachtzaal met binneninrichting, 3-zijdige luifel, terras met 2 ronde tafels en 6 stoelen, afrastering met spanketting, <u>Engelse</u> beschriftiging, schildjes met 'Show tickets here' - 'Way-Out' - 'Entrance' op Station 'Passage' en 'STATION' <u>origineel</u> , zeer mooi, 42x30x40 cm | 560.000,- | 26.666,- |
| | | | |
| 277/1416/02 | Märklin <u>1942/0 J</u> Blauwe 4-assige Restaurant-Wagen, CIWL, <u>40 cm</u> , 4 draaideuren, spaakwielen, 1 dakventilator ontbreekt, verder zeer mooi | 40.000,- | 1.904,- |
| | | | |
| 278/1554/10 | Märklin <u>2598</u> Rechthoekig TOILETTENHUISJE, Dames en Heren, 4 verdoken Ingangen, 19x9x16,5 cm, sierornament boven op het 6-hoekig dak, origineel, zeer mooie staat, <u>uit 1907</u> | 210.000,- | 10.000,- |
| | | | |
| 279/1550/12 | Märklin <u>1753/0</u> Donkerrode 4-assige MITROPA Schlafwagen, <u>24,5 cm</u> , 4 draaideuren, compleet, zeer mooi | 4.500,- | 214,- |
| | | | |
| 280/1523/01 | Bing <u>10/619</u> <u>GROOT STATION</u> , geperst blik, centraal gebouw met 2 grond-torens en 2 zijbeuken, 59x21x30 cm, achterzijde met simili-muren, <u>uit 1928</u> op 2 kleine venster-omrandingen na compleet, zeer mooi meg slechts enkele detail-fouten, torenspitse in zinkspuitgietswerk | 35.000,- | 1.666,- |
| | | | |
| 281/1356/21 | Idem, bij 7 kleine vensters ontbreekt de vensteromranding (sierlijst) wel met Bing-ornament op centraal gebouw, mooi | 30.000,- | 1.428,- |
| | | | |
| 282/1543/01 | Bing <u>13130</u> <u>GROOT STATION</u> , geperst blik voor muren en dak daken, 2 Hallen, Bel, imitatie-klok, 65x23,5x41 cm, doorbroken vensters met sierlijsten, 1 reling dakplatform ontbreekt evenals dak-isolatoren, bespeeld, uit 1912 - deskundige aanpak kan wonderen doen... | 120.000,- | 5.714,- |
| | | | |
| 283/1594/09 | Bing - Groen-Zwarte SPIRITUS-Stoomloc B met 2-as blik tender, bonte sierstrepen, <u>35 cm</u> , afgeronde waterkast, compleet met brander, zeer mooi | 35.000,- | 1.666,- |
| | | | |
| 284/1594/09 | Bing - Bruine 4-assige Personenwagen, <u>22 cm</u> , 4 draaideuren, grijs dak met opbouw, 3 ventilatoren, interieur, spaakwielen, eerstklassig | 10.000,- | 476,- |
| | | | |
| 285/1594/09 | Idem, gedeeltelijk interieur, eerstklassig | 10.000,- | 476,- |
| | | | |
| 286/1594/09 | Bing - Bruine 4-assige Bagagewagen, <u>22 cm</u> , 4 draaien 4 schuifdeuren, grijs dak met opbouw, eerstkl. | 10.000,- | 476,- |

| Nr. | Beschrijving - Description | Richtprijs | |
|-------------|---|------------|---------|
| | | BF | DM |
| | VARIA | | |
| 401/1555/44 | SAN (Japans Fabrikaat) Lichtgrijze Luxe-Auto CHEVROLET, zwart dak, <u>29 cm</u> , eerstklassig (zie foto) | 15.000,- | 714,- |
| 402/1555/45 | SAN - Donkerrode CHEVROLET Luxe-Auto, <u>27 cm</u> , eerstklassig (zie foto) | 15.000,- | 714,- |
| 403/1555/46 | SAN - Grijs SCOOTER, <u>19 cm</u> , zonder rijder, wit metalen schildje 'SILVER PIGEON' plaat 'C - 57' eerstklassig (zie foto) | 10.000,- | 476,- |
| 404/1555/47 | TN - Rode Personenauto THUNDERBIRD, met lichtgroen, doorschijnend, fluorescerend dak, groen reservewiel, plaat '1956' <u>29 cm</u> , eerstklassig, zeldzaam | 18.000,- | 857,- |
| 405/1444/01 | Idem, beige dak, verlichting, loopt op batterijtjes zeer mooi | 18.000,- | 857,- |
| 406/1555/48 | ATC (Japans Fabrikaat) Vermiljoen-Rode MERCEDES-Sport met ROBOT-driver en propeller, <u>21 cm</u> , compleet, eerstklassig, gezocht | 15.000,- | 714,- |
| 407/1555/49 | Idem, Robot onvolledig, verder eerstklassig | 13.000,- | 619,- |
| 408/1555/50 | Japans Fabrikaat - <u>Blauwe JAGUAR</u> , <u>29 cm</u> , cellonruit van windscherm ontbreekt gedeeltelijk, verder eerstklassig, gezocht | 15.000,- | 714,- |
| 409/1555/51 | Japans Fabrikaat - Geel-Beige FORD-STATIONWAGEN, donkergroen dak, <u>31 cm</u> , circa 1955, eerstklassig | 15.000,- | 714,- |
| 410/1481/05 | Dinky Toys No 5 Trein- en Hotel-Figuren (5 stuks) Spoor 0, als nieuw, OKt | 4.000,- | 190,- |
| 411/1535/32 | Houten Kar 'Möbeltransport für Land & Eisenbahn' - 'DEUTSCHE EXP. GESELLSCHAFT' grijs met rode sierstrepen, tonnendak, 1 draaideur, 34x23x26 cm, een toepasselijk objekt als men aan de Märklin-Mobiel-Transport-Wagens denkt... (zie foto) | 8.000,- | 381,- |
| 412/1489/02 | Märklin <u>1086/39/0</u> Tank op rupsbanden (zwart) met Kanon, camouflage-kleuren, als nieuw, OKt + sleutel (mechanisch) (zie foto) | 17.000,- | 809,- |
| 413/106/01 | Märklin <u>8050</u> Volmetalen Gecamoufleerd Lucht-Afweer-Kanon, draai- en opgaande beweging, zeer mooi | 9.000,- | 428,- |
| 414/1505/03 | Poppen-Servies - 8 stuks, <u>circa 1925</u> | 1.200,- | 57,- |
| 415/1505/04 | Poppen-Servies in <u>Oud-Tin</u> , 6 stuks, <u>circa 1870 foto</u> | 2.500,- | 119,- |
| 416/1539/01 | DUX No 108 - 'Aero' - Bouwdoos met Metalen Vliegtuig, compleet, ongebouwd in OKt + prospectus + DUX-Kreisel-motor, OKt | 25.000,- | 1.190,- |
| 417/1549/04 | Märklin <u>5110/33</u> Onderzeëer, turkoois, rode schroef en roer, 2 witte vlaggetjes, antenne, mechanisch, <u>33 cm</u> , met sleutel, stabilisatie-vin los bij, zeer mooie staat, OKt + 7 matrozen (half-reliëf) | 55.000,- | 2.619,- |
| 418/1535/33 | Märklin <u>8571</u> Toilet-Tafel, wit email, met spiegel (rond) 22x12x33 cm, met Märklin-stempel, zeer mooi | 15.000,- | 714,- |
| 419/1518/01 | Märklin <u>9632/4</u> Wit Gelakt Keuekvvuur, Plaat en 2 Ovens, (El 9632/4) electrisch, Plaat 24,5x21 cm, breedte 47 cm, hoogte 39 cm, 2 schakelingen, gechromeerde oven-deuren, zeer mooie originele staat (110 Volt) | 40.000,- | 1.904,- |

VAKANTIEGANGERS kunnen nog bezichtigen tussen 27/6 en 4/7 op ons adres te 9220 Hamme

197

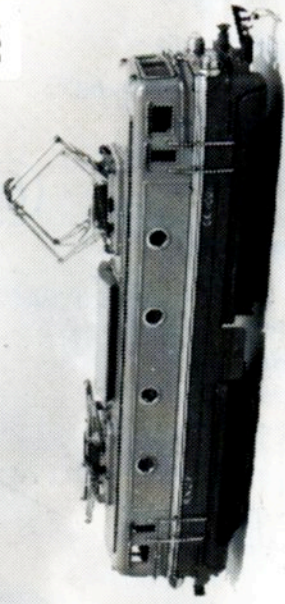

408



404

448

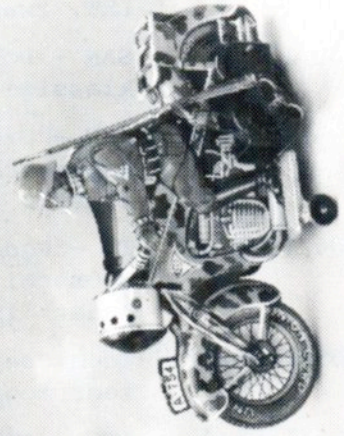

402

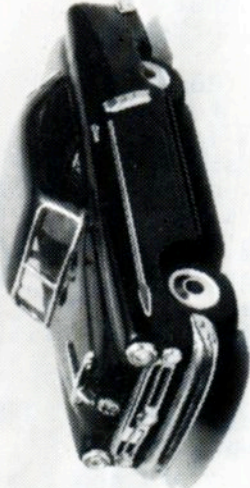

622

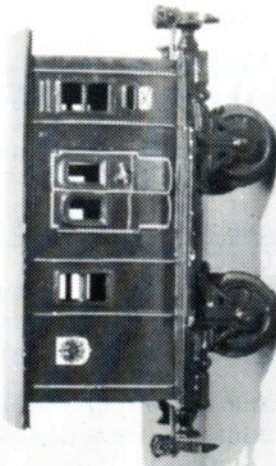

442



254

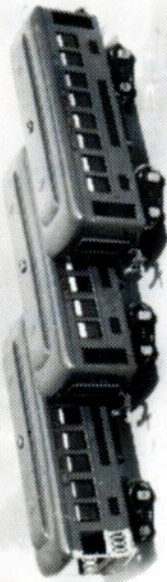

410

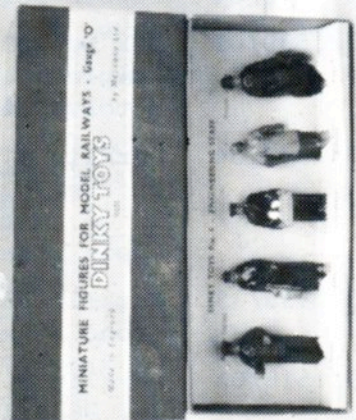

| Nr. | Beschrijving - Description | Richtprijs | |
|-------------|--|------------|----------|
| | | BF | DM |
| | VARIA | | |
| 420/1535/34 | Märklin <u>5129/47 LINIE-BOOT</u> , mechanisch, 1 schroef, stopinrichting, afneembaar batterij-dek, 6 gepantserde torens met geschut, pantsermasten, commandobrug, zoeklicht, pantserdek met kanonnen, 5 reddingsboten, lichtgrijs, grijs en bruin gelakt, dek beige, 4 wimpels, 20 matrozen-figuren (half-reliëf) op sokkel, lengte boot <u>47 cm</u> , vrijwel nieuwe staat, OKt uit <u>1930</u> | 375.000,- | 17.857,- |
| | (B) | | |
| 421/1409/08 | Märklin <u>5026/33 Passagiers-Boot 'SEINE' mysterieuze aandrijving</u> , SPIRITUS-brander, 4 warme-lucht-uitlaatpijpen, 2 schouwen, 2 masten, origineel, <u>zeldzaam</u> , uit <u>1915</u> | 300.000,- | 14.285,- |
| | (B) | | |
| 422/1467/07 | Fleischmann - <u>Passagiersboot</u> , blik, <u>52 cm</u> , Blauwe sierstreep op <u>Beige Boot</u> , 1 schouw, <u>Uurwerkmotor</u> , 2 masten, mooie staat | 60.000,- | 2.857,- |
| 423/1551/03 | Bing - <u>Passagiersboot</u> , blik, <u>uurwerkmotor</u> (met sleutel) <u>34 cm</u> , 4 schouwen, 1 reddingsboot, 2 wimpels, relingen vernieuwd, 2 masten met vlag, zeer mooi <u>2 schroeven</u> , rood onder de waterlijn, zwart boven | 65.000,- | 3.095,- |
| 424/1465/03 | 'Mercury X-1' - <u>Vliegende Schotel</u> , functioneel met batterijtjes, No 750 (Japans Fabrikaat) eerstkl. OKt | 3.000,- | 143,- |
| 425/1465/04 | ROBOT - <u>23 cm</u> hoog, met TV-scherm, mooi | 3.000,- | 143,- |
| 426/1538/03 | 36 Soldaten Diverse Fabrikaten Lineol - Elastolin - Leyla - zeer mooie staat | 15.000,- | 714,- |
| 427/1535/35 | Märklin <u>1106 T - 1101 C - 1109 M</u> Samengebouwde Citerne-Auto <u>STANDARD</u> , als nieuw, compleet, z e l d z a a m de beste belegging... | 250.000,- | 11.904,- |
| | (B) | | |
| 428/1546/02 | Lutz - <u>BURCHT</u> (Militair) blik, litho, 53x42x34 cm Soldaten-Wachthuisje, Soldaten en Uur-werk voor aandrijving van draaischijf onder de burcht ontbreken, relatief goed uitziende, uit <u>1891</u> | 150.000,- | 7.142,- |
| | (B) | | |
| 429/1505/01 | Malt. & Parent - <u>Rad-Stoomboot</u> , mechanisch, 1 mast 1 schouw, 1 reddingsboot, anker met ketting, vlag en wimpel, <u>48 cm</u> , vooraan sierornament, herschilderd, rood-wi onder de waterlijn, zwart met gele sierstrepen er boven, deskundige aanpak kan de waarde met 500% vermeerderen... | 100.000,- | 4.761,- |
| 430/055/04 | Bing - <u>PASSAGIERSBOOT</u> - blik, <u>64 cm</u> , <u>Uurwerkmotor</u> , 4 schouwen, 2 masten (vernieuwd) z/reddingsboten, 2 wimpels, 38 cm hoog, er ontbreken nog enkele dek-attributen, mooi | 140.000,- | 6.666,- |
| 431/1538/01 | <u>20 Elastolin-Figuren</u> met Wig-wam, Hut en <u>Indianen-Figuren</u> , eerstklassig | 17.000,- | 809,- |
| 432/1489/04 | Märklin <u>8065/3 Groen-Grijs Volmetalen KANON</u> , <u>41 cm</u> , Kanonloop <u>19 cm</u> , koper, munitiebak ontbreekt, hefboom achteraan afgebroken, verder zeer mooi | 40.000,- | 1.904,- |
| 433/1489/03 | Märklin <u>8195 Gecamoufleerde VRACHTWAGEN</u> met Schijnwerper op, rupsbanden, mechanisch, <u>19,5 cm</u> , 2 koplampen op voorste spatborden, eerstklassig | 20.000,- | 952,- |
| 434/1499/08 | Lehmann - 'GUSTAV' mastklimmer met molen en wieken, tegengewicht (niet-origineel) bespeeld, <u>43 cm</u> hoog | 10.000,- | 476,- |

| Nr. | Beschrijving - Description | Richtprijs | | |
|-------------|---|---|----------|---------|
| | | BF | DM | |
| | VARIA | | | |
| 435/1545/01 | G. Carrette - Open Eénzitter, bestuurster met mantel en witte kepie met zwarte stormband (gelijkaardig origineel figuurtje in Boek Peter Ottenheimer-Sammlung, bldz 22) uurwerkmotor met vaste sleutel bovenop de motorkap (met gouden-ster-motief) zeer mooie staat, <u>16 cm</u> lengte (rijdster porcelainhfd) | 275.000,- | 13.095,- | |
| | (B) | | | |
| 436/1543/03 | G. Carrette - Witte Open Twee-Zitter, met mannelijke bestuurder en vrouwelijk bijzitter, <u>25,5 cm</u> , gouden sierstrepen, 2 lantaarns, rode metalen spaakwielen zonder banden, zwarte spatborden, uurwerkmotor, figuren met lakschade, wagen vrij mooi, origineel | 325.000,- | 15.476,- | |
| | (B) | | | |
| 437/1535/36 | Carrette - Blauwe Limousine, uurwerkmotor, 2 draai-deuren, originele bestuurder, Bagagerek, vaste sleutel, grijze halve wielen (Open) <u>23 cm</u> , witte sierlijnen, vrij mooie staat | 95.000,- | 4.523,- | |
| | (B) | | | |
| 438/1225/08 | Tipp & Co - Groen-Grijze Open 4-Zitter, zonder figuren, Uurwerk-Motor, zonder windscherm, 17 cm, mooie staat | 8.000,- | 381,- | |
| 439/1414/01 | Carrette - Rood-Zwarte LIMOUSINE, gouden belijning, bagage-rek, Uurwerkmotor (loopt perfect) <u>32 cm</u> , 2 lantaarns, bestuurder (origineel) | 180.000,- | 8.571,- | |
| 440/1535/37 | Tipp & Co - Zwarte Open MERCEDES (De Wagen van de Führer) zonder figuren, verder compleet en eerstklassig, <u>23 cm</u> , een gezocht verzamelobjekt.. U-W. | 60.000,- | 2.857,- | |
| | (B) | | | |
| 441/1535/38 | Märklin <u>5521/10</u> Zwarte Open MERCEDES (De Wagen v/d Führer) zonder figuren, <u>12 cm</u> , zinkspuitgietswerk, compleet, enige lakschade, OKt | 30.000,- | 1.428,- | |
| 442/1518/02 | France Jouets <u>1112</u> Cycliste Télé 'Guidoné' Wielrenner, functioneel naar realiteit, 27 cm lengte, 11 cm, breed, 25 cm hoog, 'Gele Trui' - 'Maillot Jaune' begeleiding met fietsstuur, electrisch, nieuw, OKt | 3.500,- | 166,- | |
| 443/1518/02 | Idem, 'Blauwe Trui' - 'Maillot Bleu' nieuw, OKt | 3.500,- | 166,- | |
| 444/1518/02 | Idem, 'Groene Trui' - 'Maillot Vert' nieuw, OKt | 3.500,- | 166,- | |
| 445/1535/39 | Märklin <u>1338</u> Metalen Poppen-Kinder-Wagen, uit 1902 lengte 22 cm, 21 cm hoog, doorsnee spaakwielen <u>8 cm</u> , met poppetje en bed-garnituur, sierornamenten houten handvat, bespeeld, wellicht ontbreekt een sierornament aan het voeteinde, <u>zeldzaam</u> | 140.000,- | 6.666,- | |
| | (B) | | | |
| | (B) 446/1547/01 | Märklin <u>5251</u> Lichtblauw-Turkooise Auto-Limousine, uurwerkmotor met rem, <u>14 cm</u> , eerstklassig, <u>zelden</u> | 85.000,- | 4.047,- |
| | (B) 447/1547/02 | Märklin <u>5252</u> Rood-Witte Race-Auto, uurwerkmotor met rem, Nr '5' met bestuurder, 14 cm, eerstklassig | 85.000,- | 4.047,- |
| 448/1535/40 | KA ^o - Militaire Motor-Rijder, Duitse Soldaat met Geweer geschouderd, uurwerkmotor, camouflage-kleuren, lengte 19 cm, eerstklassig | 22.000,- | 1.047,- | |
| 449/1538/34 | Tipp & Co - Motorrijder, uurwerkmotor, <u>19 cm</u> , iet-wat roestig, bespeeld | 10.000,- | 476,- | |
| 450/1538/11 | Doll & Cie - Windmolen, Rad (waterrad) en Pomp voor aandrijving door Stoommachine, sokkel met steen struktuur, metaal, 16,5x20,5 cm, hoogte 39 cm, zie foto | 20.000,- | 952,- | |

| Nr. | Beschrijving - Description | Richtprijs | |
|-------------------|--|------------|-------|
| | Spoor I - Locomotieven - Wagens - Toebehoren | BF | DM |
| 501/1527/101 | LGB <u>3010</u> Groene 2-assige Personenwagen 3e Klas, 30 cm, binnenverlichting, 2 open platformen, a/n OKt | 1.000,- | 47,5 |
| 502/1527/102 | LGB <u>20530</u> Treinset met Oranje Diesellocc B (2090) + 2 Oranjekleurige Platte Wagens, 1 beladen met Groene Vracht-Auto en 1 met Dienst-Kar, Figuren (4) Transfo 5003 en enkele sporen, als nieuw, OKt | 4.500,- | 214,- |
| 503/1527/103 | Idem, 12 gebogen sporen, als nieuw, OKt | 4.500,- | 214,- |
| 504/1527/104 | LGB <u>20301</u> Treinset met Groen-Zwart-Rode Tenderloc B met Rood-Beige en Blauw-Beige 2-assige Personenwaggen (met verlichting) 12 rechte sporen, Figuren (4) Transfo 5003, nieuw, OKt | 4.500,- | 214,- |
| 505/1527/105 | LGB <u>2051</u> Rood-Zwarte Diesellocc Bo-Bo, <u>2 motoren</u> , Type 251 902-3, DB, eerstklassig, OKt | 9.000,- | 428,- |
| 506/1527/106 | LGB <u>3064</u> Rood-Witte 4-assige Personenwagen 2e en 3e klas, 10 figuren, binnenverlichting, 46 cm, als nieuw, OKt | 3.000,- | 143,- |
| 507/1381/01 | 7 x LGB <u>5050</u> Station-Lantaarn op sokkel, naar voorbeeld straatlantaarn, 21 cm hoog, als nieuw | 1.000,- | 47,5 |
| 508/1437/56 | Pola-LGB 950 - Laadgoed : 3 grote en 3 kleine kisten, 3 pallets, 4 tonnen, 2 verlichte klokken (973) 2 Waarschuwingslichten met LED's + Houtmastlamp (970) | 1.000,- | 47,5 |
| 509/1437/55 | LGB - Laadgoed : 4 Grote, 5 Middelgrote, 2 Kleine en 5 Platte kisten + 1 pallet | 500,- | 24,- |
| 510/1437/76 | <u>13</u> Figuren voor LGB (verschillende fabrikaten) | 500,- | 24,- |
| 511/1437/77 | LGB <u>10</u> Figuren : 7 Reizigers, Koe, Paard, Perron-Kar | 500,- | 24,- |
| 512/1437/78 | LGB <u>16</u> Figuren (staande) | 600,- | 28,5 |
| 513/1437/79 | Idem, | 600,- | 28,5 |
| 514/1437/80 | LGB <u>16</u> Figuren (zittend) | 600,- | 28,5 |
| 515/1437/74 | LGB <u>5038</u> Publiciteits-Standard, 6 Tonnen ARAL en SHELL, 2 Banken, Klok | 1.000,- | 47,5 |
| 516/1437/75 | LGB <u>6x 5035</u> Telegraafmasten, 1x 5036 en 7 Sokkels | 600,- | 28,5 |
| 517/1437/64 | LGB - Laadgoed : 8 Linnen Zakjes met opdruk, 5 Diverse kisten en 1x pallet | 500,- | 24,- |
| 518/1437/65 | LGB - Laadgoed : 3 Grote, 3 Middelgrote, 5 Kleine, en 3 Platte Kisten + pallet | 500,- | 24,- |
| 519/1437/60 | LGB <u>12x 1203</u> Opsteekschakelaars voor Wissels en Signalen met EPL-aandrijving, eerstklassig | 2.000,- | 95,- |
| 520/1437/61 | LGB - Toebehoren : 4x 2060/3, 7x 1052, 1x 5002 (onvolledig) 45x 5026, 1x Sluitlantaarn, 10x Binnenverlichting | 2.000,- | 95,- |
| 521/1437/62 63 | Laadgoed voor LGB (Spoor O) <u>24</u> stuks echt linnen zakjes met opdruk, suiker, zout, fertilizer, coffee enz. | 500,- | 24,- |
| 522/1437/58 59 | LGB Toebehoren : 14x 1700 (Railkontakten) 2x 1204 Wissellantaarns, 3x 1701 Schakelmagneten | 2.000,- | 95,- |
| 523/1437/66 67 | LGB <u>12x 1005</u> en <u>8x 1009</u> Inpasrails (lengte 52 mm, OKt en Uittrekrails | 1.500,- | 71,5 |
| 524/1437/68 69 | LGB 8x 1104 Inpasrails, 8x Inpasrails 1004 | 600,- | 28,5 |



610

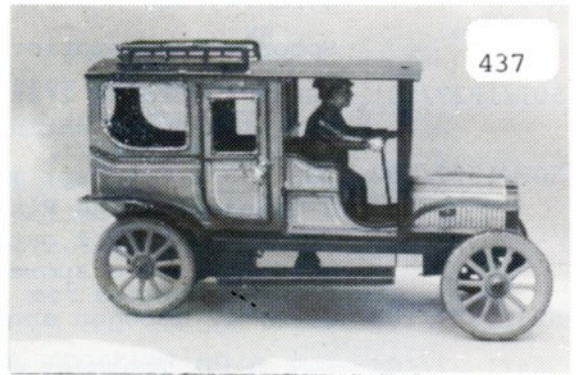

437

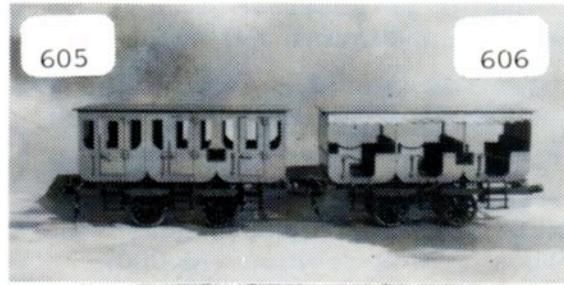

605

606



109

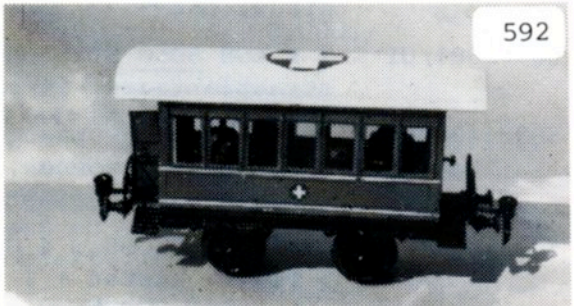

592



436



110

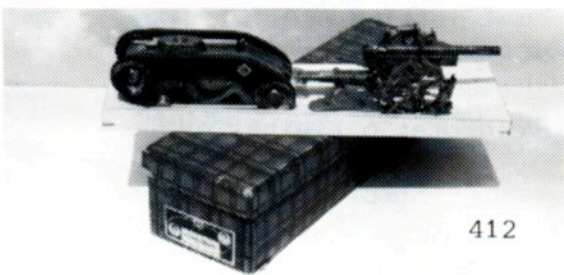

412

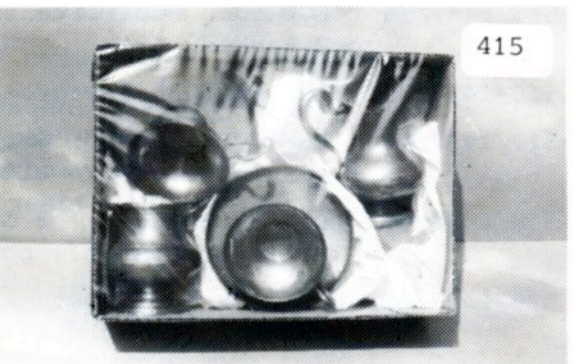

415

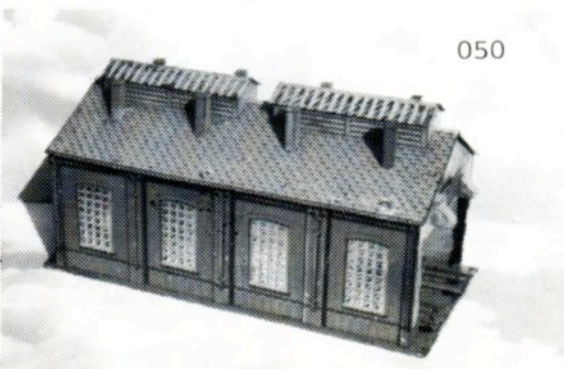

050

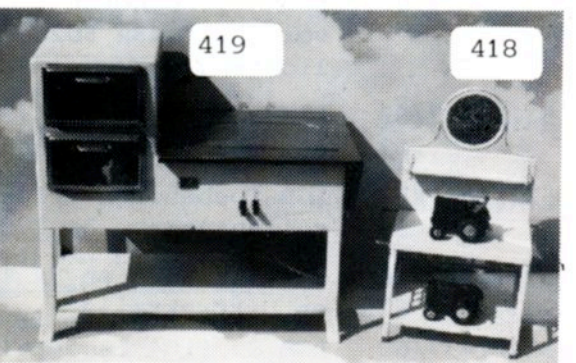

419

418

| Nr. | Beschrijving - Description | Richtprijs | |
|-------------------|---|------------|-------|
| | Spoor I - Locomotieven - Wagens - Toebehoren | BF | DM |
| 525/1437/70 71 | LGB <u>10x 1008</u> Inpasrails, 82 mm lengte, <u>10x 1008</u> W Onderbrekingsrails, lengte 82 mm | 500,- | 24,- |
| 526/1381/02 | LGB <u>12x 300/1</u> - <u>11x 4000/1</u> Spaak- en Schijfwielen, nieuw | 500,- | 24,- |
| 527/1381/03 | LGB 6x <u>6400</u> Grijs Bovenleidingsmasten met beugels | 1.000,- | 47,5 |
| 528/1381/04 | LGB <u>1x 1000 UW</u> - <u>1x 1000 TW</u> + <u>1x 1030 OKT</u> | 500,- | 24,- |
| 529/1381/05 | LGB <u>5080</u> Seinplaat voor Verlichting of Verschillende Stroomkringen, OKT | 400,- | 19,- |
| 530/1430/06 | Pola-LGB <u>914</u> Seinhuis 'KLEINBACH' gebouwd, eerstkl. | 2.000,- | 95,- |
| 531/1437/05 | Pola-LGB <u>930</u> Eén-Familie-Huis, ongebouwd, compleet | 1.500,- | 71,5 |
| 532/1437/03 | Pola-LGB <u>915</u> Baanwachtershuisje, ongebouwd, compleet | 1.500,- | 71,5 |
| 533/1430/04 | Pola-LGB <u>910</u> Locomotief-Loods, gebouwd | 2.000,- | 95,- |
| 534/1437/57 | Lot LGB Diversen : <u>5004</u> Railreiniger, <u>4046</u> Kabelrol, Zwarte Transfo <u>5008</u> (36 VA) Begin-Set-Transfo <u>5003</u> en Bruine Stootblok, eerstklassig | 1.200,- | 57,- |
| 535/1507/05 | LGB - <u>1984 Jaarwagen</u> - Blauw, nieuw, OKT | 2.500,- | 119,- |
| 536/1507/05 | Idem, | 2.500,- | 119,- |
| 537/1507/05 | Idem, | 2.500,- | 119,- |
| 538/1507/06 | LGB - <u>1983 Jaarwagen</u> - Blauw-Wit, nieuw, OKT | 2.500,- | 119,- |
| 539/1507/07 | LGB - <u>1985 Jaarwagen</u> - Blauwe Bagagewagen (POST) met sluitlichten | 3.500,- | 166,- |
| 540/1507/01 | LGB <u>3062</u> Groene 4-assige Personenwagen öBB, <u>43 cm</u> , 1 figuurtje, eerstklassig | 1.800,- | 85,5 |
| 541/1507/02 | LGB - Oranjekleurige 2-assige Platte Wagen, beladen met Bulldozer 'Payloader' als nieuw | 1.800,- | 85,5 |
| 542/1507/03 | LGB - Oranjekleurige 2-assige Platte Wagen, beladen met Groene Vrachtwagen, als nieuw | 1.200,- | 57,- |
| 543/1507/04 | LGB <u>4041</u> Oranje 2-assige Stortwagen OEG 737, 30 cm, aan beide zijden losmechanisme | 1.200,- | 57,- |
| 544/1536/01 | LGB <u>4003</u> Zwarte 2-assige Platte Wagen met Witte Kist- vormige Container, Blauwe dwarsstreep met tekst 'Verein und Wetsbank Hamburg' eerstklassig, OKT | 1.000,- | 47,5 |
| 545/1536/05 | Idem, | 1.000,- | 47,5 |
| 546/1536/2/4 | LGB <u>12x 1008</u> - <u>5x</u> Kleine Railstukje | 400,- | 19,- |
| 547/1536/03 | LGB <u>1320</u> Kruising | 400,- | 19,- |
| 548/1534/08 | LGB <u>12x 1500</u> Gebogen Rails, 2,30° als nieuw, OKT | 1.000,- | 47,5 |
| 549/1534/07 | LGB <u>12x 1100 W</u> Gebogen Rails 1,30° als nieuw, OKT | 600,- | 28,5 |
| 550/1534/06 | LGB <u>1236</u> Drieweg-Wissel, als nieuw, OKT - 1 bedien. | 1.500,- | 71,5 |
| 551/1534/3/4 | 6 x LGB : <u>3x 1200 W</u> - <u>3x 1210 W</u> Linkse en Rechterse Wissels (handbediend) | 1.500,- | 71,5 |
| 552/1534/1/2 | LGB 2x Wisselmotor - <u>1x 5000</u> Transfo, OKT | 1.500,- | 71,5 |
| 553/1499/09 | LGB - Witte 2-assige Personenwagen n.a.v. 150 Jaar Spoorwegen in Nederland, Hollandse kleuren, nieuw | 900,- | 43,- |

INLEVERN VOOR ONZE VEILINGEN A L L E SCHALEN, HET JAAR DOOR OP TEL. 052/47.84.02!

| Nr. | Beschrijving - Description | Richtprijs | |
|---------------|--|---------------------------------|---------|
| | | BF | DM |
| | Spoor I - Locomotieven - Wagens - Toebehoren | | |
| 554/1532/03 | LEBU Rode 4-assige Personenwagen Rh. Bahn, 62 cm, 1e en 2e Klas, <u>superdetail</u> , geveerde draaistellen, wielen op lagers, nieuw, OKt (houten kist) <u>superkwaliteit</u> (licht-metaal) - rijdt op LGB (+ cert.) | 18.000,- | 857,- |
| 555/1532/02 | Idem, 2e Klas, nieuw, OKt (houten kist) vr LGB | 18.000,- | 857,- |
| 556/1532/03 | LEBU Rode 4-assige Bagagewagen Rh. Bahn, nieuw, OKt (houten kist) rijdt op LGB | 14.000,- | 666,- |
| 557/1517/07 | LGB 2x <u>1615 N</u> Handwissels - bespeeld | 1.500,- | 71,5 |
| 558/1465/50 | Lionel <u>1115</u> Passagiers-Trein-STATION 'LIONEL CITY' Rood-Beige, metaal, 8 draaideuren, 2 lantaarns bij de Ingang, doorbroken vensters, zonder bediening voor trein-beïnvloeding, zonder lantaarn-lampjes, geen klok-wijzerplaat, eerstklassig, 34,5x23-21 cm | 10.000,- | 476,- |
| 559/1465/51 | Idem, | 10.000,- | 476,- |
| 560/1481/02 | Idem, fabrieksnieuw, met treinbeïnvloeding, met lampjes (2) kaarsmotief, met kolk-wijzerplaat, OKt | 17.000,- | 809,- |
| 561/1499/06 | LGB <u>2901</u> Groen-Zwarte Stoomloc C met 2-as tender, (<u>LIVE STEAM</u>) met butangas, fabrieksnieuw, OKt + prospectus en alle toebehoren, uw tuin wacht op deze attractie... | 50.000,- | 2.380,- |
| 562/1499/04 | Märklin <u>5502</u> Pruisische Treinset <u>ZONDER LOCOMOTIEF</u> , 3 Personenwagens 3-assig, Bruin, Bruin-Groen en Lichtgrijs, fabrieksnieuw, OKt + prospectus | 30.000,- | 1.428,- |
| X 563/1499/30 | Märklin <u>5757</u> BRUINE, genummerde KROKODIL Spoor I op bruine sokkel met identiteitsplaatje, fabrieksnieuw, OKt (beperkte oplage van 3.300 stuks) weer in de lift.. nu een vriendenprijsje.. limiet | 58.000,- 64.000,- | 2.761,- |
| 564/1499/03 | Märklin <u>5889</u> Zwitserse 2-assige Wijnwagen met remhuis, fabrieksnieuw, OKt - <u>gezocht</u> | 6.300,- | 300,- |
| 565/1499/31 | Märklin <u>5713</u> Zwarte Stoomloc D met 3-as tender Type <u>55 3964</u> , wisselstroom, <u>met geluid</u> , nieuw, OKt | 32.000,- | 1.523,- |
| X 566/1499/32 | Märklin-MUSEUM-Wagen <u>1990</u> - Donkerrode 2-assige Personenwagen, fabrieksnieuw, OKt | 3.800,- | 166,- |
| 567/1484/03 | Märklin <u>5861</u> Witte 2-assige Bierwagen DORTMUNDER UNION, lichte gebruikssporen, OKt | 3.500,- | 166,- |
| 568/1527/50 | Märklin <u>5500</u> Treinset met Zwarte Tenderloc C Type 80 031, DB, Rode Dubbele Kipwagen en Bruine Open Goederenwagen, beiden 2-assig, alsnieuw, OKt | 5.000,- | 238,- |
| 569/1484/02 | Märklin <u>5864</u> Blauwe 2-assige Bierwagen KULMBACHER MÖNCHSHOFBRÄU, eerstklassig, OKt | 4.500,- | 214,- |
| X 570/1499/33 | Märklin <u>5756</u> Groene (Ongenummerde) KROKODIL op sokkel, | 30.000,- 27.000,- | 1.428,- |
| 571/1494/05 | Märklin <u>5857</u> Roodbruine 2-assige Gesloten Goederenwagen <u>MIELE</u> , fabrieksnieuw, OKt | 3.500,- | 166,- |
| 572/1494/06 | Märklin <u>5865</u> Witte 2-assige Ketelwagen ESSO, nieuw, OKt | 1.500,- | 71,5 |
| X 573/1191/17 | Märklin-MUSEUM-Wagen <u>1988</u> Bruine 2-assige Personenwagen, fabrieksnieuw, OKt (zonder Jaartal) | 3.500,- 2.000,- | 166,- |

| Nr. | Beschrijving - Description | Richtprijs | |
|-----------------|---|--------------------------------------|----------|
| | Spoor I - Locomotieven - Wagens - Toebehoren | BF | DM |
| X 574/1499/34 | Märklin <u>5516</u> Bruine <u>Volmetalen</u> E-loc Type B 91, Deutsche Reichs-bahn, <u>2 motoren</u> , drie-edig, 2 panto's, fluit en geruis, 52,2 cm, nieuw, OKT | 52.000,- | 2.476,- |
| 575/1494/07 | Märklin <u>5804</u> Groene 3-assige Personenwagen (Coupé) 39 cm, nieuw, OKT | 4.000,- | 190,- |
| 576/1494/08 | Märklin <u>5805</u> Groene 3-assige Personenwagen (Coupé) met remhuis, nieuw, OKT | 4.000,- | 190,- |
| 577/1494/09 | Märklin <u>5808</u> Groene 3-assige Bagagewagen, 39 cm, nieuw, OKT | 4.000 | 190,- |
| X 578/1501/08 | Märklin <u>5758</u> Groene <u>GENUMMERDE KROKODIL</u> Spoor I op bruine sokkel met identiteitsplaatje, nieuw, OKT (beperkte oplage van 3300 stuks) | 45.000,- | 2.142,- |
| X 579/1501/09 | Märklin -MUSEUM-Wagen <u>1988</u> Bruine 2-assige Personenwagen, fabrieksnieuw, OKT (zonder Jaartal) | 3.500,- | 166,- |
| X 580/1501/10 | Märklin-MUSEUM-Wagen <u>1989</u> Lichtgrijze 2-assige Personenwagen, fabrieksnieuw, OKT | 3.500,- | 166,- |
| X 581/1501/07 | Märklin <u>5755</u> Groene Oostenrijkse E-loc KROKODIL, rode koppelstangen, Type 14257, <u>Jubileum-Uitvoering</u> , uitsluitend voor Oostenrijk, fabrieksnieuw, OKT | 45.000,- ⁴⁵⁰⁰⁰ | 2.142,- |
| X 582/1527/05 | Märklin <u>5751</u> <u>ADLER</u> - Duitsland's Eerste Stoomtrein, 1-A-1 met 2-as tender, 1x 2-assige Open Koetswagen, 2x Gesloten Koetswagens, <u>messing</u> , beperkte (5.000) en genummerde reeks met Figuren-Set, nieuw, OKT | 30.000,- | 1.428,- |
| 583/1458/72 | Twerenbold-Wilag - Bruine Zwitserse 4-assige, volmetalen Stortwagen, 'WEIACHER KIES' 37 cm, superdetail, nieuwe staat - Super Model Nr 4 | 8.000,- | 381,- |
| 584/1594/10 | Märklin <u>2039/1 - 2038/1</u> 2-delig <u>STUTTGARTER HAUPT-BAHNHOF</u> , Toren- en Hallendeel, 66x29 cm (Torendeel) 48x29 cm (Hallendeel) compleet, eerstklassig, een bezit | 250.000,- | 11.904,- |
| (B) 585/1594/11 | Märklin <u>2995/1</u> Groene 4-assige Bagagewagen <u>PLM</u> , 40 cm, zeer mooie staat, z e l d z a a m | 75.000,- | 3.571,- |
| 586/1594/12 | Märklin <u>2683</u> Blauwe Portaalkraan, in OKT - meerderre gegevens ontbreken nog (inlichtingen na 27/6/91) | ? | ? |
| 587/1481/04 | Märklin <u>1976/1</u> Blauw-Zwarte 2-assige Platte Wagen, beladen met Wit Wijnvat, 2 schildjes ' <u>BORDEAUX</u> ' ge-chromeerde vulstop, 2 ladders, 20 cm, zeer mooi | 10.000,- | 476,- |
| 588/1505/02 | Märklin <u>2521/1</u> Blikken Tunnel, Spoor I, mechanisch, (2-rail) met hut, bank, brug, kerk, ruine, 37 cm lengte, 20 cm hoogte (rijhoogte) zeer mooi | 5.000,- | 238,- |
| 589/1594/13 | Märklin <u>1934/1</u> Groene 4-assige Bagagewagen, 40 cm, bruin dak met opbouw en lichtvensters (centraal) 4 schuif-en 2 draaideuren, spaakwielen, draai-stellen met zinkpest, 2 aspotten ontbreken, verder <u>eerstklassig</u> (dak, bovenbouw, cahssis) | 30.000,- | 1.428,- |
| 590/1594/14 | Märklin <u>1865/1</u> - Groene 2-assige Postwagen, 22 cm, litho, 'POST' zwart dak, Post-embleem, lange opstaprede, eerstklassig op enkele retouches na | 7.500,- | 357,- |

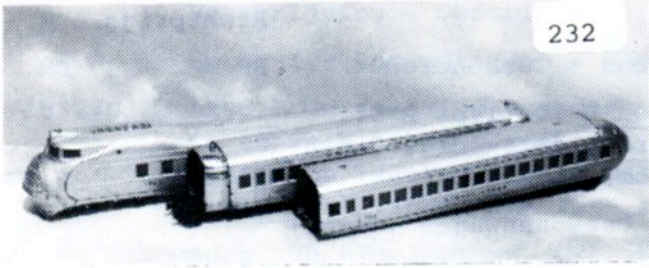

232

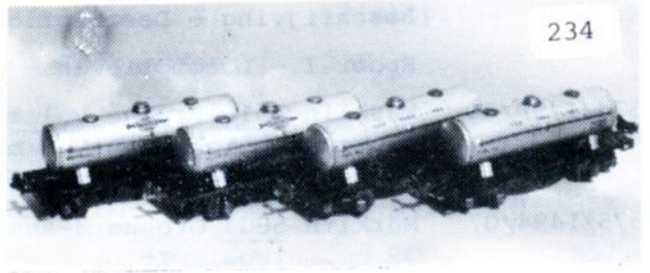

234



235

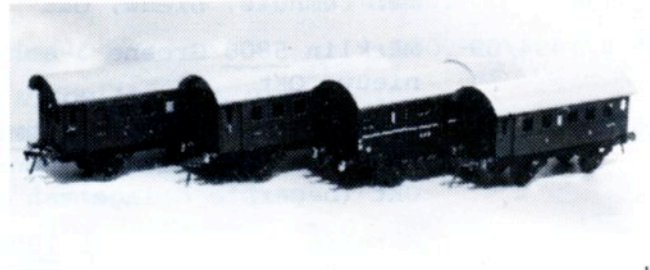

203



248

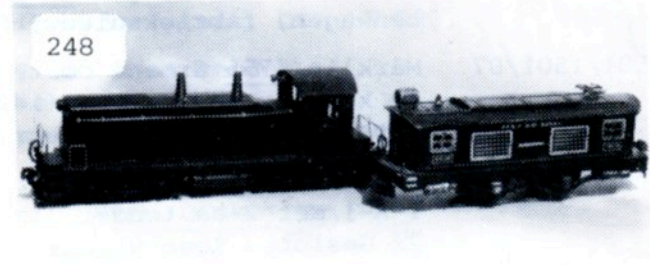

200



239



van 249 tot 251

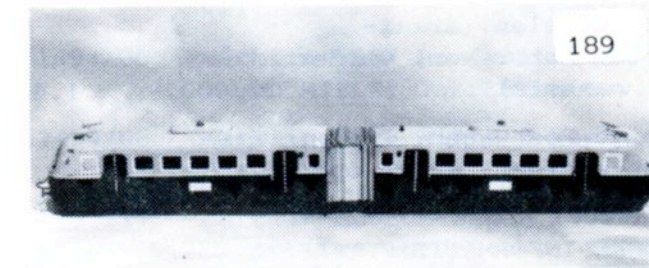
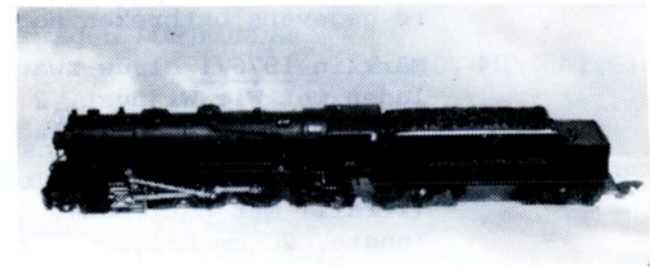

189

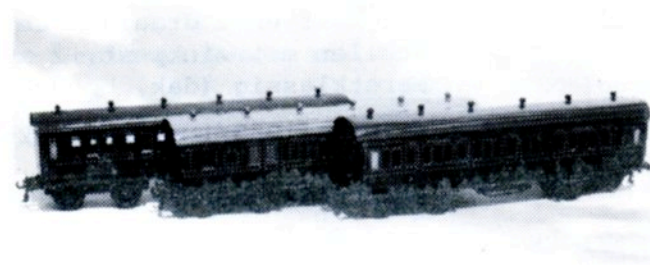

| Nr. | Beschrijving - Description | Richtprijs | |
|-------------|--|------------------------------|----------|
| | Spoor I - Locomotieven - Wagens - Toebehoren | BF | DM |
| 591/1594/15 | Märklin <u>02017</u> CENTRAL STATION (Engelse opschriften) 66x33x48 cm, geperste steenstructuur, Middendeel met doorgang, puntgevel met vleugelrad, dak met uurwerk-toren en sierspits, 2 Zijgebouwen, koepeldak met isolatoren, hallendak met sierlijsten op 4 pijlers, Bel, schildjes met 'Way-Out' - 'Entrance' - 'Tickets' bij Controle-stand, zeer geringe lakschade, 100% origineel, een prachtstuk, voor liefhebbers, beleggers.. in jaren niet meer ter veiling aangeboden. (foto) | 880.000,- | 41.904,- |
| 592/1524/10 | Märklin <u>1828/1</u> Grijs 2-assige Hospitaal-Wagen met Keuken-Inrichting, wit dak met Wit Kruis op rode cirkel, op zijwanden zelfde embleem (kleiner) 2 Open Platformen met 2 draaideuren, <u>22 cm</u> , mooi | ⁴⁵⁰⁰⁰ 55.000,- | 2.619,- |
| 593/1524/11 | Märklin-Tender - Zwart-Rood met gouden letters 'N.Y.C. & H.R.' 2-assig, bespeeld, 2 aspotten ontbreken, lengte 15 cm, | 10.000,- | 476,- |
| 594/1448/10 | Märklin <u>2942</u> Groene Amerikaanse 2-assige Personenwagen 'NEW YORK CENTRAL LINES' met buffers, <u>23 cm</u> lengte, gebruikssporen | 3.500,- | 166,- |
| 595/1448/10 | Idem, 1 buffer ontbreekt | 3.500,- | 166,- |
| 596/1448/10 | Märklin <u>2943</u> Groene Amerikaanse 2-assige Personen-Bagagew. 'NEW YORK CENTRAL LINES' reeks zonder buffers, <u>21,5 cm</u> , 1 wiel en wielashouder ontbreekt, lakschade, dak gekreukt. | 2.500,- | 119,- |
| 597/1495/10 | Märklin <u>FE 3021</u> Zwarte Sterkstroom-Stoomloc 2-B met 4-as tender, drijf- en koppelstangen, spits ketel deur en machinistenhuis, 2 lantaarns vooraan, <u>60 cm</u> , handschakelaar, origineel, eerstklassig | 350.000,- | 16.666,- |
| 598/1448/15 | Märklin <u>1931/1 G</u> Groene 4-assige Personenwagen, <u>40 cm</u> , met <u>interieur</u> , zwart dak met opbouw en lichtvensters, 4 draaideuren, 7 dakventilatoren, chassis-beschriftiging, cellonruiten beschadigd, 3 buffers ontbreken, 3 schildjes 'Fumeurs' - 'Non-Fumeurs' en 'VLISSINGEN' 6 figuren, geen echte lakschade, wel tijdinwerking, matte tinten | 60.000,- | 2.857,- |
| 599/1549/1 | Märklin <u>1933/1 G</u> Teakkleurige 4-assige Schlafwagen, <u>40 cm</u> , met <u>interieur</u> , 4 draaideuren, wit dak met opbouw en lichtvensters, 7 dakventilatoren, compleet, geringe gebruikssporen | 75.000,- | 3.571,- |
| 600/1538/18 | Märklin <u>1929/1</u> Bruine 2-assige Gesloten Goederenwagen met hoogstaand remhuis (2 draaideurtjes) 2 schuifdeuren, zwart dak, <u>24,5 cm</u> , geringe gebruikssporen | 11.000,- | 523,- |
| 601/1356/06 | Märklin <u>2865/1</u> Rood-Bruine 2-assige Engelse <u>RENPAARDEN-WAGEN</u> , <u>23 cm</u> , 'G.N.R. 809' 2 draaideuren, bovenaan 2 vleugeldeuren (funktioneel) met grendel, onderste deel uitklapbaar, interieur, grijs dak met dubbele kleine opbouw en ventilator, <u>zeldzaam</u> | 75.000,- | 3.571,- |
| 602/1495/11 | Märklin <u>1942/1</u> Bruine 2-assige Speisewagen ' <u>Internat. Speise Wagen Gesellschaft</u> ' <u>29 cm</u> , met interieur, grijs dak met 3 ventilatoren, lichte gebruikssporen | 35.000,- | 1.666,- |
| 603/1538/31 | ' <u>The Railway Saloon of H.M. King Edward VII</u> ' 2-assige Gesloten Goederenwagen, <u>16 cm</u> , SPAARPOT (gleuf in dak) | 7.000,- | 333,- |

| Nr. | Beschrijving - Description | Richtprijs | |
|-------------|--|------------|----------|
| | | BF | DM |
| 604/1495/12 | Märklin S.Z. 12971 Goud-Zilverkleurige Rail-Zeppe- lin, met propeller, 2-assig, electrisch, <u>55 cm</u> , 2 lichten vooraan, 1 rood licht achteraan, zeer mooi tot eerstklassig, OKt (besch.) + prosp. | 110.000,- | 5.238,- |
| 605/1495/13 | Beck's - Gele 2-assige Koetswagen, 6 draaideuren, <u>20,5 cm</u> , grijs plat dak, volmetaal, gesloten wa- gen, nieuw (uit de pionierstijd..) | 9.000,- | 428,- |
| 606/1495/14 | Idem, Open Wagen met spankettingen in plaat van deuren, nieuw, Zomerwagen.. | 9.000,- | 428,- |
| 607/1538/23 | Märklin 1876/1 Groene 2-assige Postwagen, <u>24,5 cm</u> , 'POST' 4 draaideuren, zwart dak met kleine opbouw, eerstklassig | 16.000,- | 761,- |
| 608/1538/04 | Märklin 1874/1 Groen-Zwarte 2-assige Personenwagen 3e klas, <u>24,5 cm</u> , zwart dak met 3 ventilatoren, 4 draaideuren, eerstklassig, OKt (zonder deksel) | 9.000,- | 428,- |
| 609/1538/22 | Idem, | 9.000,- | 428,- |
| 610/1495/15 | Märklin 02016 <u>CENTRAL BAHNHOF</u> (Duitse opschriften) geperste steen-structuur, Middendeel met doorgang, puntgevel met vleugelrad, dakisolatoren ontbreken, sierlijsten, 2 Zijgebouwen met sierlijsten, enz. overwegend beige kleur, 48x33,5x41 cm, zie foto | 725.000,- | 34.523,- |
| 611/1421/80 | Bing - <u>Dubbele Booglamp</u> , Blauwe Vakwerkmast, <u>45 cm</u> , op houten sokkel, lampen ophaalbaar met zwengel, matglas-globe, zwarte reflektoren, lakschade (foto) | 25.000,- | 1.190,- |
| 612/1421/81 | Bing - <u>Booglamp</u> , Blauw-Grijze Vakwerkmast, <u>45 cm</u> , op houten sokkel, lamp met ketting en zwengel op- haalbaar, melkglas-globe, zeer mooi (zie foto) | 20.000,- | 952,- |
| 613/1538/06 | Märklin R 12971 Roodbruin-Zwarte Stoomloc B met 2-as tender, electrisch, 1 frontlamp, eerstklas- sig toestand | 25.000,- | 1.190,- |
| 614/1538/07 | Märklin - Weerstand, Groen Granituur, 4 bedienin- gen, lichte gebruikssporen | 5.000,- | 238,- |
| 615/1416/12 | Märklin D 3021 <u>EB</u> Zwarte <u>Sterkstroom</u> -Stoomloc B-1, 3-as tender, schouw met windsnijvorm, spits dak, gebogen drijfstanden, rode sierlijnen, <u>50 cm</u> , 2 lampen vooraan, <u>eerstklassig</u> , origineel | 180.000,- | 8.571,- |
| 616/1544/01 | Märklin 1866/1 Groen-Zwarte 2-assige Personenwa- gen met hoogstaand remhuis, 6 draaideuren, dak met opbouw en 3 ventilatoren, 'I' remhuis met 1 draai- deur, <u>25 cm</u> , interieur, eerstklassig | 70.000,- | 3.333,- |
| 617/1489/09 | Bing <u>210/2560</u> Diesellocc B, electrisch, groen-beige, bruin, donkerblauw, rode sierstrepen, 'C.L.R. No 24' 2 fiktieve lantaarns (1 voor en achter) <u>21 cm</u> , zeer mooie staat, decoratief | 35.000,- | 1.666,- |
| 618/1416/13 | Märklin 1875/1 Donkerrode 2-assige Personen-Bagage- wagen (Amerikaanse) <u>P.R.R.</u> (in goude schrift) <u>18 cm</u> , groen dak met opbouw en 2 ventilatoren, open plat- formen, 2 schuifdeuren, origineel, mooi | 35.000,- | 1.666,- |
| 619/1416/14 | Lutz (vr Bing) Donkerblauwe 4-assige Speisewagen, 4 draaideuren (1 zonder kruk) <u>26 cm</u> , interieur, dak met opbouw en 2 ventilatoren, <u>uit 1890</u> , mooi, foto | 150.000,- | 7.142,- |

| Nr. | Beschrijving - Description | Richtprijs | |
|-------------|--|-------------|----------|
| | Spoor II - III - VARIA | BF | DM |
| 620/1535/24 | Märklin <u>E 4023 III</u> Zwarte SPIRITUS-Stoomloc 2-B met 3-as tender (zonder middenas aan tender) lengte loc <u>46 cm</u> , lengte tender <u>26 cm</u> , zeer mooie staat, zie foto + <u>1842/III</u> Bruine 4-assige Speisewagen, <u>45,5 cm</u> , interieur, 4 draaideuren, groen dak met opbouw en 3 rijen ventilatoren (4-5-4) 'Société Internat. des Wagons Restaurant' (in gouddruk) zeer mooi | 1.600.000,- | 76.190,- |
| 621/1535/25 | Märklin <u>2142/II</u> <u>CENTRAL-BAHNHOF</u> 65x39x35 Beige, zonder de Hallen (02059) enkele attributen ontbreken, algemene staat is goed, kandidaat-kopers moeten bezichtigen.. (zie foto) | 850.000,- | 40.476,- |
| 622/1535/26 | Märklin <u>1802/II</u> Groene 2-assige Postwagen, <u>17,5 cm</u> , 2x 2 draaideuren, Brievenbus, zwartdak, interieur, zeer mooi tot eerstklassig | 60.000,- | 2.857,- |
| 623/1416/20 | Bing - Zwarte Stoomloc 2-B in gietijzer met blikken 2-as tender, mechanisch, 'BING' op machinistenhuis in reliëf, 2 bedieningen in huis, '1012' op tender, uit 1905, mooi | 35.000,- | 1.666,- |
| 624/1416/21 | Bing <u>525/83</u> Beige Amerikaanse Koelwagen 'OLD DUTCH CLEANSER' <u>22 cm</u> , 2x 2 draaideuren, zeer mooi | 40.000,- | 1.904,- |
| 625/1416/21 | Bing <u>525/84</u> Beige Amerikaanse Koelwagen 'SWIFT'S PREMIUM HAMS' <u>22 cm</u> , 2x 2 draaideuren, zeer mooi | 35.000,- | 1.666,- |
| 626/1416/21 | Bing <u>525/410</u> Rode Amerikaanse Gesloten Goederenwagen 'P. & R.' <u>22 cm</u> , 2 schuifdeuren, zeer mooi | 20.000,- | 952,- |
| 627/1481/03 | Lionel - Amerikaanse Stoomloc 2-B-2 met 6-as tender, electrisch, 'BLUE COMET' + 3 Personen- en Bagagewagen <u>1420 - 1421 - 1422</u> , nieuw, OKT | 125.000,- | 5.952,- |
| 628/1557/01 | Radigues - <u>BOOT 55 cm</u> lengte, SPIRITUS-Brander, 2 mastenm zwart en koperkleur, nieuwe staat, OKT (houten kist) + prospectus - <u>topkwaliteit</u> | 175.000,- | 8.333,- |
| 629/1522/10 | Schuco Varianto <u>3010 T</u> - Komplete Elektro-Auto-Set, fabrieksnieuw, OKT + prospectus | 25.000,- | 1.190,- |
| 630/1505/06 | E. Plank - Stoommachine EXCELSIOR, staande ketel, 35 cm hoog, sokkel 12x12 cm, zeer mooi | 22.000,- | 1.047,- |
| 631/1505/05 | E. Plank - Stoommachine, staande ketel, op houten sokkel, zonder schouw of brander, een oudje.. | 10.000,- | 476,- |
| 632/152/05 | Bing - Rechtopstaande Stoommachine, <u>30 cm</u> hoog, sokkel 10x10 cm, compleet, mooi | 7.000,- | 333,- |
| 633/152/03 | Doll & Cie - Rechtopstaande Stoommachine, compleet, sokkel 13x13 cm, <u>37 cm</u> hoog | 15.000,- | 714,- |
| 634/1522/15 | Bing - Stoommachine, liggende ketel, met dynamo en staanlamp voor controle stoomopwekking, 35x14x35 | 20.000,- | 952,- |
| 635/1522/19 | Märklin <u>4147/11</u> Grote STOOMMACHINE, liggende ketel, sokkel 52,5x46 cm, zonder dynamo, eerstklassig | 180.000,- | 8.571,- |
| 636/1499/05 | Märklin <u>1133</u> Bouwkast-Auto 'RENWAGEN' nieuw, OKT | 5.000,- | 238,- |
| 637/1522/27 | ??? 2-Torngedebouw, blik, half-reliëf, breedte 46 cm, hoogte torens 56 cm, hoogte middengebouw 27 cm, met sierlijsten op verschillende hoogtes van de torens, herschilderd, wie zegt mij waarover wij kunnen spreken, Lutz, Rock en Graner, Striebel ? <u>i.i.g.</u> + <u>1860</u> | 90.000,- | 4.285,- |

Beschrijving - Description

SPOOR I-Locomotieven-Wagens-Toebehoren

Een GROTE Laatkomer. Gelieve ons te verontschuldigen voor eventuele kleine onvolmaaktheden ...

| | | | |
|-------------|--|--------|-------|
| 501/1556/01 | Marklin <u>Museumwagen 1991</u> , 2-assige open bak-wagen met Kamion, nieuw, OKT | 4.000 | 195 |
| 502/1556/02 | Idem, | 4.000 | 195 |
| 503/1556/03 | Marklin <u>5500-Set</u> met Tenderloc Type 80 031 dub. Rode Kipwagen, bakwagen en sporen, als nieuw, OKT | 5.000 | 238 |
| 504/1556/04 | Marklin <u>5502</u> Pruisische Treinset met Tenderloc T18 Nr 8402 en 3 Oldtimer Personenwagens, 3-assig in diverse Kleuren, als nieuw, OKT | 65.000 | 3.170 |
| 505/1556/05 | Marklin <u>5506</u> Zwitserse Goederentrein ' <u>OLDIES</u> ', SSB loc met 3 diverse wagens, nieuw, OKT | 50.000 | 2.439 |
| 506/1556/06 | Marklin <u>5508</u> Zwarte Stoomloc D, Type 4958/G81 met 3-as tender, als nieuw, OKT | 50.000 | 2.439 |
| 507/1556/07 | Marklin <u>5758</u> Groene Zwitserse Krokodil Type Be 6/8II 13253, <u>genummerde serie</u> , 125 jaar MARKLIN als nieuw, OKT | 55.000 | 2.683 |
| 508/1556/08 | Marklin <u>5517</u> <u>METAALKLEURIGE</u> Volmetalen E-loc BR 191, uit <u>Technologie -SET</u> , nieuw, OKT | 55.000 | 2.683 |
| 509/1556/09 | Marklin <u>5520</u> Set met Rode Diesello C, opschrift '25' met Rode Kipwagen, oranje open BW ' <u>DAWES</u> ', N, OKT 5000 | 5000 | 238 |
| 510/1556/10 | Marklin <u>5746</u> Zwarte Tenderloc 2-C-2, Type 78 355 gelijkstroomversie, als nieuw <OKT | 22.000 | 1.073 |
| 511/1556/11 | Marklin <u>5577</u> Oranje Kleurige Zwitserse Rangeer-Diesello C, als nieuw, OKT | 18.000 | 878 |
| 512/1556/12 | Marklin <u>5579</u> Groene Rangeerdiesel Postmodel als nieuw, OKT | 15.000 | 732 |
| 513/1556/13 | Lot Marklin-toebehoren: loc loads, station, water toren, tankstations, .. <u>5613, 15, 16, 18, 19, 20, 21</u> .. | 10.000 | 488 |
| 514/1556/14 | Marklin <u>5702</u> Groene Tenderlok C, met opschrift 12 GMEB, als nieuw, OKT | 5.000 | 238 |
| 515/1556/15 | Marklin <u>5706</u> Zwarte Tenderloc 2-C-2, Type 78 355 wisselstroomuitvoering, als nieuw, OKT | 22.000 | 1073 |
| 516/1556/16 | Marklin <u>5710</u> Zwarte Tenderloc C, Type 80 031, DB, als nieuw, OKT | 10.000 | 488 |
| 517/1556/17 | Marklin <u>5713</u> Zwarte Stoomloc D met 3-as tender Type 55.3964, als nieuw, OKT | 25.000 | 1.220 |
| 518/1556/18 | Marklin <u>5751</u> ADLER-Duitslands eerste Stoomtrein 1-A-1 met 2-as tender, 3 open en gesloten koetswagens, MESSING, beperkt en genummerd, a. nieuw, OKT | 35.000 | 1.707 |
| 519/1556/19 | Idem, maar met <u>4</u> wagons | 40.000 | 1.951 |

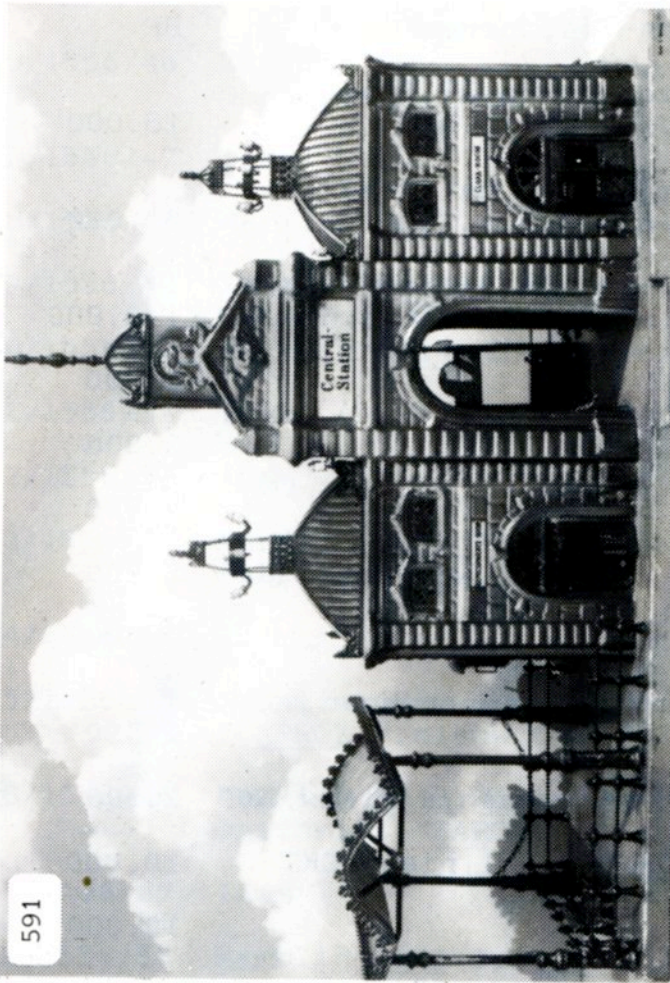

591

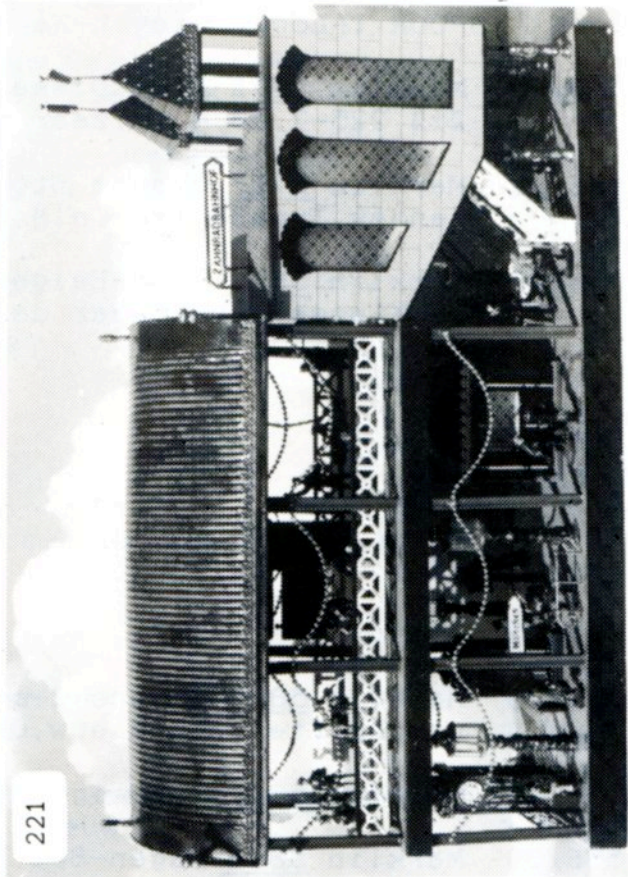

221

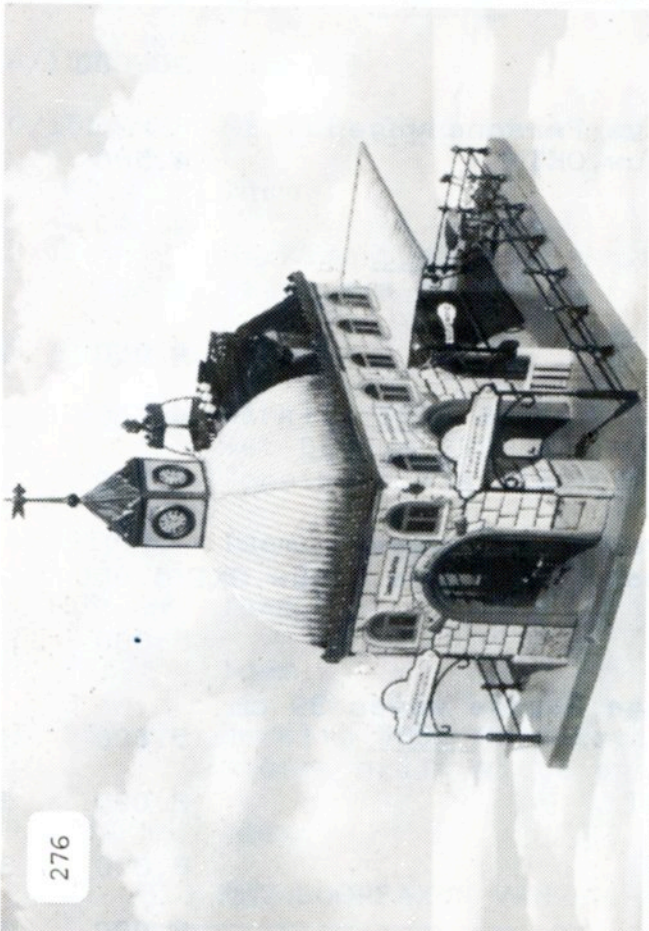

276



591

| NR | Beschrijving - Description | Limietprijzen | |
|--------------|---|---------------|-------|
| | | BF | DM |
| | SPOOR I-Locomotieven-Wagens-Toebehoren | | |
| 1520/1556/20 | Marklin <u>5772</u> Rode Dieselloc Bo-Bo, DB, Type 212 225-7,38,4 cm, zeer mooie staat, OKT | 13.000 | 634 |
| 1521/1556/21 | Marklin <u>5797</u> Zwarte Stoomloc 2-C met 4-as tender, Type 38.1803, als nieuw, OKT | 30.000 | 1.463 |
| 1522/1556/22 | Marklin <u>5800</u> Rood-Beige 2-assige Personenwagen 2e Klasse, afneembaar dak, binneninricht, a.nieuw, OKT | 2.800 | 137 |
| 1523/1556/23 | Idem, | 2.800 | 137 |
| 1524/1556/24 | Idem, | 2.800 | 137 |
| 1525/1556/25 | Idem, | 2.800 | 137 |
| 1526/1556/26 | Idem, | 2.800 | 137 |
| 1527/1557/27 | Idem, | 2.500 | 122 |
| 1528/1556/28 | Marklin <u>5801</u> Groene 2-assige Personenwagen, witte opschriften, als nieuw, OKT | 2.500 | 122 |
| 1529/1556/29 | Marklin <u>5802</u> 2-assige Personenwagen, a.nieuw, OKT | 2.500 | 122 |
| 1530/1556/30 | Marklin <u>5803</u> Wagen-Set <u>DORNIER MHI</u> , nieuw, OKT | 10.000 | 488 |
| 1531/1556/31 | Idem, | 10.000 | 488 |
| 1532/1556/32 | Idem, | 10.000 | 488 |
| 1533/1556/33 | Idem, | 10.000 | 488 |
| 1534/1556/34 | Marklin <u>5804</u> Groene 3-assige Personenwagen Oldtimertype 39 cm, als nieuw, OKT | 4.500 | 214 |
| 1535/1556/35 | Idem, | 4.500 | 214 |
| 1536/1556/36 | Idem, | 4.500 | 214 |
| 1537/1556/37 | Idem, | 4.500 | 214 |
| 1538/1556/38 | Idem, | 4.500 | 214 |
| 1539/1556/39 | Idem, | 4.500 | 214 |
| 1540/1556/40 | Marklin <u>5805</u> Groen 3-assige Personenwagen Oldtimertype 39 cm, <u>hoogstaand Remhuis</u> , a.nieuw, OKT | 5.000 | 238 |
| 1541/1556/41 | Idem, | 5.000 | 238 |
| 1542/1556/42 | Marklin <u>5808</u> Groene 3-assige Bagage wagen 39 cm als nieuw, OKT | 5.000 | 238 |
| 1543/1556/43 | Marklin <u>5812</u> , als nieuw, OKT | 8.000 | 390 |
| 1544/1556/44 | Marklin <u>5813</u> , als nieuw, OKT | 8.000 | 390 |
| 1545/1556/45 | Idem, | 8.000 | 390 |

Beschrijving - Description

| NR | SPOOR I-Locomotieven-Wagens-Toebehoren | | |
|--------------|---|-------|-----|
| 1546/1556/46 | Marklin <u>5828</u> Lila-kleurige Gesloten 2-assige Goederenwagene <u>n</u> <u>MILKA</u> , als nieuw,OKT,beperkt! | 4.000 | 195 |
| 1547/1556/47 | Idem, Katalogusmat.! | 4.000 | 195 |
| 1548/1556/48 | Marklin <u>5827</u> ,als nieuw,OKT | 2.500 | 122 |
| 1549/1556/49 | Marklin <u>5815</u> ,als nieuw,OKT | 7.000 | 341 |
| 1550/1556/50 | Marklin <u>5814</u> ,als nieuw,OKT | 7.500 | 366 |
| 1551/1556/51 | Idem, | 7.500 | 366 |
| 1552/1556/52 | Idem, | 7.500 | 366 |
| 1553/1556/53 | Marklin <u>5832</u> Rongenwagen met Groene Diesel motor Fabrieksnieuw,OKT | 4.500 | 214 |
| 1554/1556/54 | Idem, | 4.500 | 214 |
| 1555/1556/55 | Marklin <u>5834</u> Goederenwagen met opschrift " <u>APROZ</u> ",nieuw,OKT | 3.000 | 143 |
| 1556/1556/56 | Marklin <u>5843</u> Witte Gesloten Goederenwagen met Opschrift " <u>SAROTTI</u> ",als nieuw,OKT | 3.500 | 166 |
| 1557/1556/57 | Idem, | 3.500 | 166 |
| 1558/1556/58 | Marklin <u>5845</u> Gesloten Goederenwagen met Opdruk " <u>HARIBO</u> ",als nieuw,OKT | 3.500 | 166 |
| 1559/1556/59 | Idem, | 3.500 | 166 |
| 1560/1556/60 | Marklin <u>5846</u> Idem maar Opdruk" <u>STEIFF</u> ",a.Nieuw,OKT | 3.000 | 143 |
| 1561/1556/61 | Idem | 3.000 | 143 |
| 1562/1556/62 | Marklin <u>5847</u> Rood-Bruine 2-assige <u>Grint</u> Transportwagene,als nieuw,OKT | 3.500 | 166 |
| 1563/1556/63 | Idem, | 3.500 | 166 |
| 1564/1556/64 | Marklin <u>5848</u> Bruine 2-assige Platte wagen,beladen met <u>BLauwe JEEP</u> en Beige <u>Station wagen</u> ' <u>NOTARZT</u> ' Goppingen,als nieuw,OKT <u>BEPERKT</u> | 4.000 | 195 |
| 1565/1556/65 | Idem, | 4.000 | 195 |
| 1566/1556/66 | Idem, | 4.000 | 195 |
| 1567/1556/67 | Idem, | 4.000 | 195 |
| 1568/1556/68 | Marklin <u>5850</u> Rood-Bruine Open Goederenwagen, binnen grijs,witte opschriften,als nieuw,OKT | 1.500 | 73 |
| 1569/1556/69 | Idem, | 1.500 | 73 |

P.S: BIJ HET DOORFAXEN VAN UW VOORBOD ZEER DUIDELIJK SCHRIJVEN A.U.B.

Beschrijving - Description

| NR | SPOOR I-Locomotieven-Wagens-Toebehoren | BF | DM |
|--------------|--|-------|-----|
| 1570/1556/70 | Marklin <u>5850</u> Rood-Bruine Open Goederenwagen binnenin grijs,witte opschriften,als nieuw,OKT | 1.500 | 73 |
| 1571/1556/71 | Idem, | 1.500 | 73 |
| 1572/1556/72 | Marklin <u>5851</u> Open Groene <u>BELGISCHE</u> 2-assige Goederenwagen,binnenin grijs,als nieuw,OKT | 2.000 | 98 |
| 1573/1556/73 | Idem, | 2.000 | 98 |
| 1574/1556/74 | Idem, | 2.000 | 98 |
| 1575/1556/75 | Marklin <u>5853</u> Gele 2-assige Rongenwagen,18 grijze rongen bijgeleverd,als nieuw,OKT | 2.500 | 122 |
| 1576/1556/76 | Idem, | 2.500 | 122 |
| 1577/1556/77 | Idem, | 2.500 | 122 |
| 1578/1556/78 | Idem, | 2.500 | 122 |
| 1579/1556/79 | Idem, | 2.500 | 122 |
| 1580/1556/80 | Idem, | 2.500 | 122 |
| 1581/1556/81 | Marklin <u>5857</u> Rood-Bruine Gesloten Goederenwagen met Zilverkleurig dak,beweegbare <u>schuifdeuren</u> , opdruk: " <u>MIELE</u> ",als nieuw,OKT | 3500 | 166 |
| 1582/1556/82 | Idem, | 3.500 | 166 |
| 1583/1556/83 | Idem, | 3.500 | 166 |
| 1584/1556/84 | Marklin <u>5860</u> Rood-Bruine Gesloten <u>Bananenwagen</u> Zilverkleurig dak,beweegbare <u>schuifdeuren</u> ,a.nieuw | 2.000 | 98 |
| 1585/1556/85 | Idem, | 2.000 | 98 |
| 1586/1556/86 | Idem, | 2.000 | 98 |
| 1587/1556/87 | Idem, | 2.000 | 98 |
| 1588/1556/88 | Idem, | 2.000 | 98 |
| 1589/1556/89 | Idem, | 2.000 | 98 |
| 1590/1556/90 | Idem, | 2.000 | 98 |
| 1591/1556/91 | Idem,maar versie met opdruk <u>KUHLWAGEN</u> en <u>BANANEN</u> op de schuifdeur,witte druk,Trapje manco!!,OKT | 2.500 | 122 |
| 1592/1556/92 | Marklin <u>5861</u> Witte 2-assige Bierwagen met 2 schuifdeuren,opdruk: <u>DORTMUNTER UNION BIER</u> ,als nieuw,OKT | 5.500 | 268 |
| 1593/1556/93 | Marklin <u>5862</u> Lichtgroene Bierwagen <u>STAUFEN BRAU</u> , 2-assig,als nieuw,OKT | 6.000 | 293 |

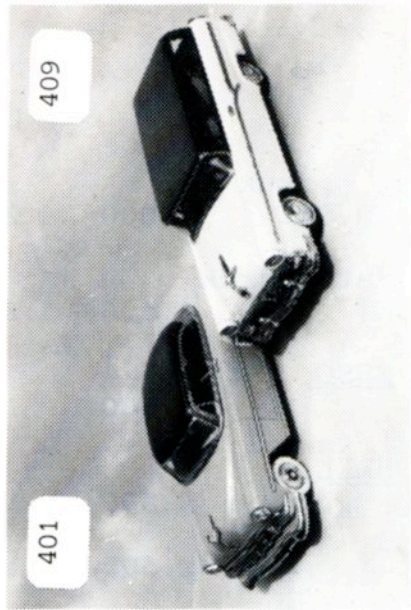

409

401

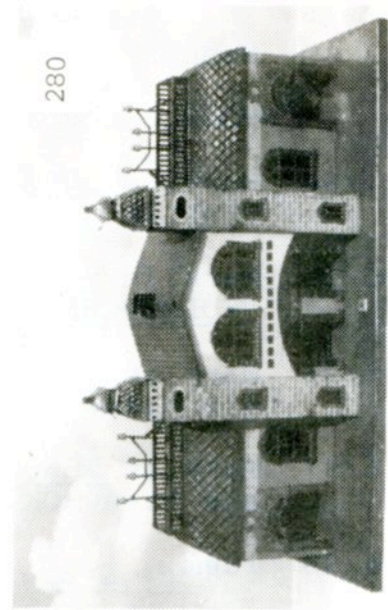
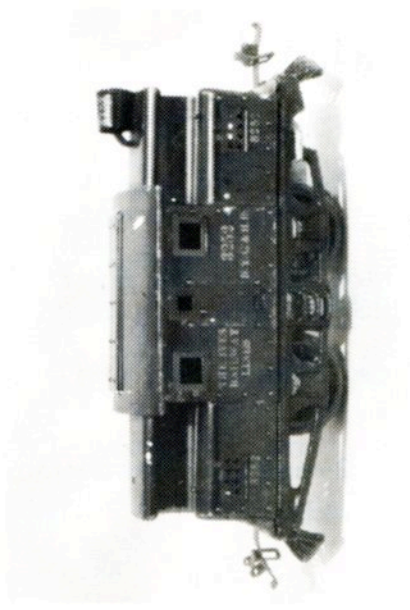

280

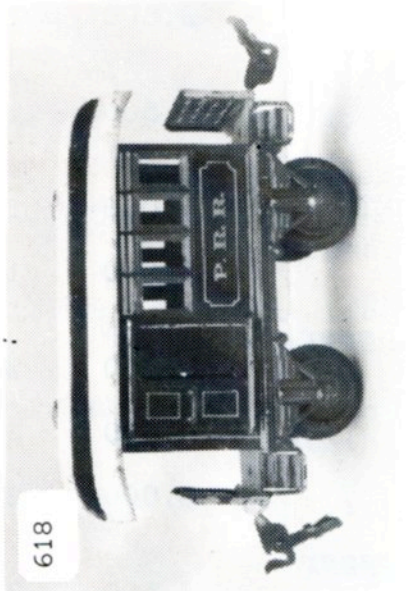

618

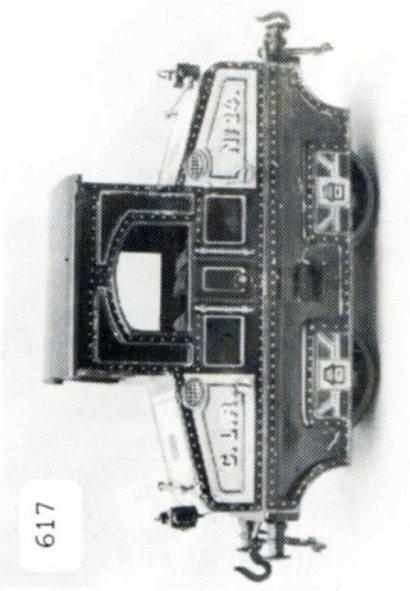

617

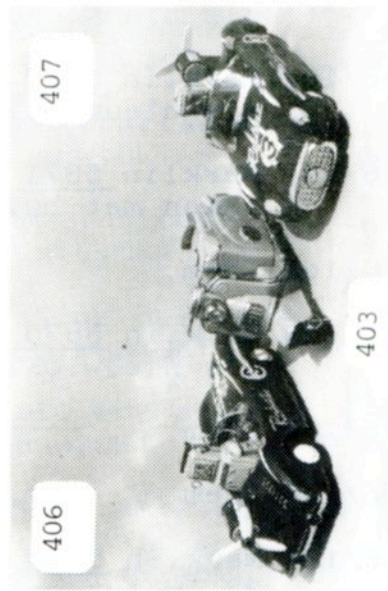

407

403

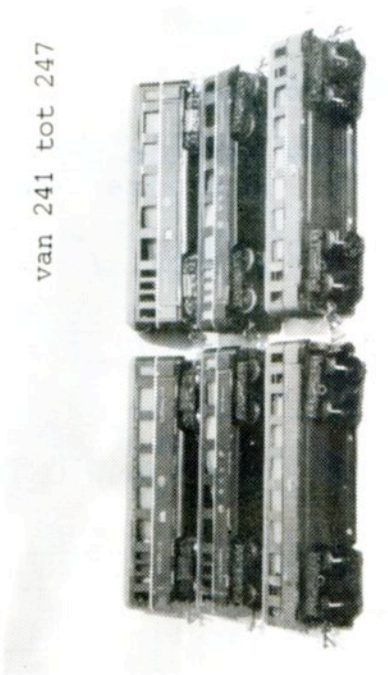
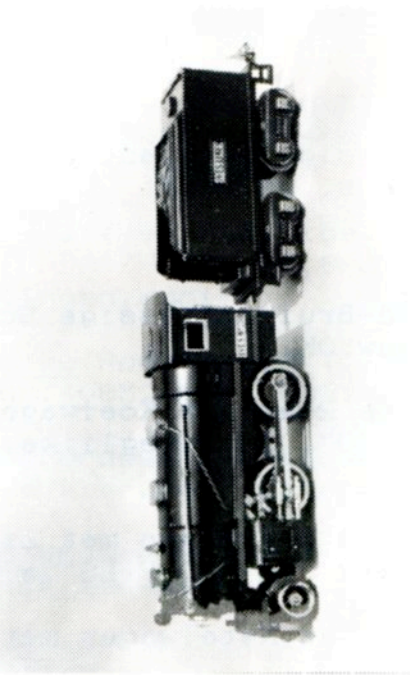
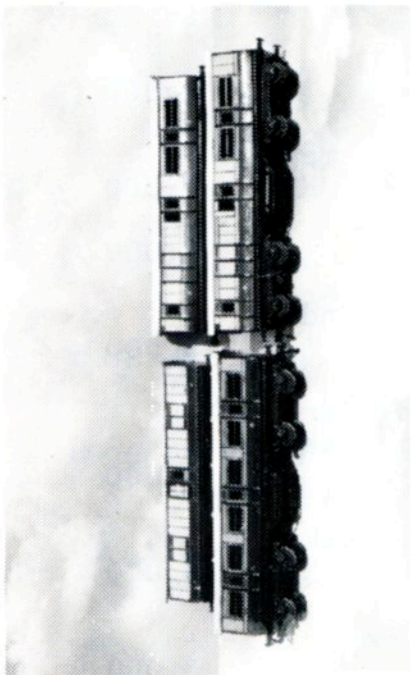

van 241 tot 247

Beschrijving - Description

| NR | SPOOR I-Locomotieven-Wagens-Toebehoren | BF | DM |
|---------------|--|-------|-----|
| 1594/1556/94 | Marklin <u>5863</u> Gele 2-assige Bierwagen met opdruk " <u>HALLER LOWENBRAU</u> ", schuifdeuren, als nieuw, OKT | 5.000 | 238 |
| 1595/1556/95 | Marklin <u>5864</u> Blauwe 2-assige Bierwagen met opdruk " <u>KULMBACHER MONCHSHOF-BRAU</u> " als nieuw, OKT | 4.500 | 214 |
| 1596/1556/96 | Marklin <u>5865</u> Witte 2-assige Ketelwagen <u>ESSO</u> , als nieuw, OKT | 2.500 | 122 |
| 1597/1556/97 | Marklin <u>5866</u> Gele 2-assige Ketelwagen <u>SHELL</u> , als nieuw, OKT | 2.500 | 122 |
| 1598/1556/98 | Idem, | 2.500 | 122 |
| 1599/1556/99 | Marklin <u>5867</u> Blauwe 2-assige Ketelwagen <u>ARAL</u> , als nieuw, OKT | 2.500 | 122 |
| 1600/1556/100 | Marklin <u>5868</u> Groene 2-assige Ketelwagen <u>BP</u> , als nieuw, OKT | 2.500 | 122 |
| 1601/1556/101 | Marklin <u>5871</u> Dubbele 2-assige platte wagen geladen met buis " <u>MANNESMANN</u> ", als nieuw, OKT | 3.000 | 143 |
| 1602/1556/102 | Idem, | 3.000 | 143 |
| 1603/1556/103 | Marklin <u>5873</u> Rood-Bruine 2-assige <u>Zelflosser</u> als nieuw, OKT | 6.000 | 293 |
| 1604/1556/104 | Idem | 6.000 | 293 |
| 1605/1556/105 | Idem | 6.000 | 293 |
| 1606/1556/106 | Marklin <u>5874</u> Rood-Bruine 4-assige <u>Zelflosser</u> 37 cm. <u>automatisch lossen</u> , als nieuw, OKT | 6.500 | 317 |
| 1607/1556/107 | Idem, | 6.500 | 317 |
| 1608/1556/108 | Idem, | 6.500 | 317 |
| 1609/1556/109 | Marklin <u>5877</u> 4-assige <u>Dieplader</u> , geladen met 2 Grijs Containers, opschrift <u>DB</u> , als nieuw, OKT | 7.000 | 341 |
| 1610/1556/110 | Idem, | 7.000 | 341 |
| 1611/1556/111 | Marklin <u>5878</u> Rood-Bruine 4-assige Schuifwand-wagen <u>DB</u> , als nieuw, OKT | 3.500 | 166 |
| 1612/1556/112 | Marklin <u>5879</u> Witte 2-assige Koelwagen met grijs dak, opdruk " <u>SINALCO</u> ", 2 beweeglijke schuifdeuren als nieuw, OKT | 4.500 | 214 |
| 1613/1556/113 | Marklin <u>5886</u> Groene Bierwagen met Zilver dak, opdruk " <u>DINKELACKER</u> " en " <u>CD-PILS</u> ", a. nieuw, OKT | 3.000 | 143 |
| 1614/1556/114 | Marklin <u>5894</u> 2-assige Ketelwagen met opdruk " <u>AVIA</u> ", als nieuw, OKT | 3.000 | 143 |

ZATERDAG 6 JULI 1991 te 10 uur

VEILING VAN SCHAAL OO-HO-VARIA

Bezichtigingen: -Vrijdag 5 juli 1991 van 20 tot 22 uur
 -Zaterdag 6 juli 1991 van 08 tot 10 uur

| Nr. | Beschrijving - Description | Limietprijs | |
|----------------------|---|---------------------------|-----|
| | HO GOEDERENWAGENS - PERSONENWAGENS | BF | DM |
| 0651/1506/21 | Marklin-Primex, 4 stuks GW, 2-assig: 4542, 4587 zuurwagen, 4557: koelwagen, 4553: bierw., nieuw, OKT | 1500 | 73 |
| X 0652/1506/09 | Marklin-Kleinserie 4 stuks 2-assige Bierwagens Jupiler, Eichhof, Dortmunder, Pabst, nieuw, OKT | 1.200 800 | 59 |
| 0653/1506/16 | Marklin-Primex 2 stuks 4586, Gesloten Italiaanse GW 2-assig, 1e (grijze) en 3e versie, nieuw, OKT | 1.000 | 49 |
| 0654/1506/06 | Marklin 4550 Bruine Italiaanse GW met Zilveren pundak, 2-assig, 1e versie, eerstklassig, OKT | 800 | 39 |
| 0655/1506/17 | Marklin 4571 Zilveren Gesloten 4-assige Gesloten Amerikaanse GW WESTERN PACIFIC, als nieuw, OKT | 800 | 39 |
| X 0656/1506/10 23 | Marklin 4415 Koelwagen SMALFILMSTUDIO en Primex Container wagen HAPAG-LLOYD, als nieuw, OKT | 800 600 | 39 |
| 0657/1490/04 | Marklin 349 Blauw-Beige 4-assige PULLMAN-wagen Gouden beschriftiging CIWL met embleem, blikken draaistellen, beugelkoppeling, kleine lakschade, | 15.500 | 756 |
| 0658/1490/07 | Marklin 341 Groene 4-assige Personenwagen 1e en 2e Kl. klauwkoppeling, lakschade, 1 buffer manco | 1.000 | 49 |
| 0659/1490/03 | Marklin 344J Blauwe 4-assige Bagage wagen, twee schuifdeuren, Blikken draaistellen, blanke beugel- koppelingen, enige lakschade | 7.000 | 341 |
| 0660/1490/06 | Marklin 374ST Zilver Kleurige 2-assige Tankwagen Blik, ESSO-STANDARD-ESSOLUB, Bruin remhuis, blanke beugelkoppelingen, mooi | 1.500 | 73 |
| 0661/1506/01 | Marklin 5 stuks Rood-Beige T.E.E-Personenwagens met Interieur: 4085, 4086, 4088, 4089, 4090, als nieuw | 2500 | 122 |
| X 0662/1506/14 | Marklin 4045 Bordeaukleurige Deense 4-assige Per- sonenwagen 2e klas, 1e versie met Kroon, Fab nieuw | 2.000 1.060 | 98 |
| 0663/1506/15 | Marklin 3036 Bruine-Beige Italiaanse Personenwagen met Zilver dak, als nieuw, | 1.200 | 59 |
| 0664/1506/13 | Fleischmann 5152 Belgische Groene 4-assige Perso- nenwagen 2e Klas, zeer mooie staat, OKT | 500 | 24 |

| NR. | Beschrijving - Description | Limietprijs | |
|----------------|--|-------------|-----|
| | | BF | DM |
| | HO LOCOMOTIEVEN | | |
| X 0665/1511/11 | Marklin <u>3133</u> Groene Volmetalen <u>BELGISCHE</u> Diesellocc ⁴⁵⁰⁰ Co-Co, <u>met handgrepen</u> , Type 5401, nieuw, OKT met Pros 4000 | | 195 |
| 0666/1511/10 | Brima 2300 <u>DIGITAL</u> Groene Metalen <u>BELGISCHE</u> Diesel- loc Co-Co, Type 5216, nieuw, OKT met Handleiding 9.000 | | 440 |
| 0667/1511/07 | <u>Roco-Special</u> Groene <u>BELGISCHE</u> Diesellocc Bo-Bo, tot <u>DIGITAL</u> omgebouwd Marklin onderstel, Type 5955, mooi 6500 | | 317 |
| 0668/1511/08 | Marklin <u>3066</u> Groene Belgisch Diesellocc Co-Co, omge- bouwd naar <u>DIGITAL</u> , zeer mooi, OKT 4.500 | | 214 |
| 0669/1491/01 | Trix <u>1209</u> Oldtimer-Set bestaande uit Tenderloc C Type 897314 met 3 groene PW:3728/29/31, als nieuw 5.400 | | 263 |
| 0670/1342/42 | Marklin <u>3038</u> Turkoois-kleurige Volmetalen Franse E-loc, Bo-Bo, Gedrukte beschriftiging BB9223, nieuw 2.200 | | 107 |
| X 0671/1342/45 | Marklin <u>3161</u> Blauwe Metalen Nederlandse E-loc, Co-Co, Type 1202, 2 Panto's, 5 lampen V/A, nieuw, OKT ²⁴⁰⁰ 2.200 | | 107 |
| 0672/1342/78 | Marklin <u>CM800</u> Zwarte Tenderloc C Type 89005, 2 lampen vooraan, anti-slip B, handschakelaar, mooi, licht BK 1.200 | | 59 |
| 0673/1342/75 | Marklin <u>3034</u> Turkoois-Beige Volmetalen E-loc Bo-Bo, Type 141 015-8, 2 panto's(9.1), nieuw, OKT 2.200 | | 107 |
| 0674/1342/44 | Idem, maar uitvoering <u>Nr 5</u> met panto's(9.0) 2.500 | | 122 |
| 0675/1242/70 | Marklin <u>3083</u> Groene Franse Metalen Stoomloc <u>ETAT</u> 2-C-1 met 4-as Tender, Type Nr 231-981, nieuw, OKT 2.800 | | 137 |
| 0676/1480/02 | Marklin <u>3325</u> Grijze Volmetalen Franse E-loc, Bo-Bo met Oranje sierstrepen, BB 7298, nieuw, OKT 3.000 | | 143 |
| 0677/1540/01 | Fleischmann <u>4470</u> Nederlands 2-delig Treinstel <u>SPRINTER</u> Serie 2001-2015 L:516 mm, een TOP-model met interieur, in nieuwe staat, <u>GEZOCHT</u> ..., OKT 6.000 | | 293 |
| 0678/1540/05 | Fleischmann <u>4232</u> Oranje Grijze Diesellocc, Bo-Bo, Type BR 218 137-8, nieuwe staat, OKT 2.200 | | 107 |
| 0679/1540/04 | Fleischmann <u>4156</u> Zwarte Stoomloc 1-C met 3-as tender Type 562048 van de DR, nieuwe staat, OKT 3.500 | | 166 |
| 0680/1540/03 | Fleischmann <u>4810</u> Groen Zwarte Pruisische Tender- loc E, T16 Type Nr8177, in nieuwe staat, OKT 2.500 | | 122 |
| 0681/1537/03 | Marklin <u>4060</u> Zilver-Rode Volmetalen <u>Amerikaanse</u> Bijwagen <u>Santa Fe</u> , zeer mooie staat, OKT 1.200 | | 59 |
| 0682/1537/02 | Marklin <u>3156</u> Blauw-Beige Electrisc loc, DB, Bo-Bo Type 140 239-5, 2 panto's(9.1), als nieuw, OKT 2.800 | | 137 |

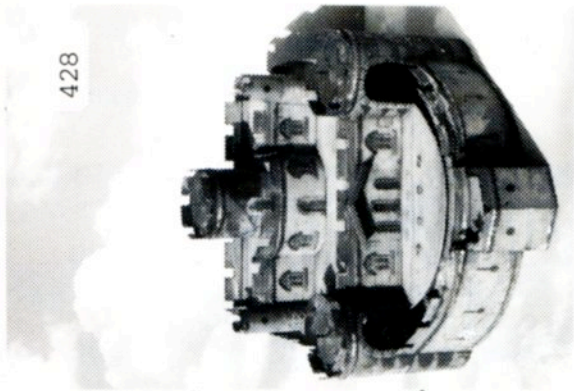

428

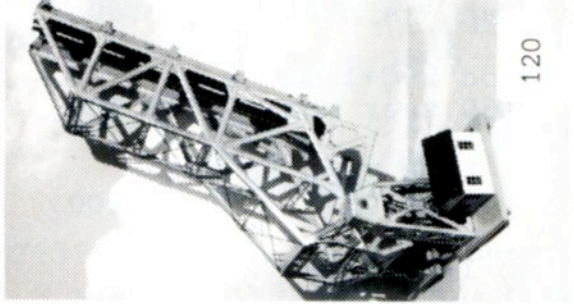

120

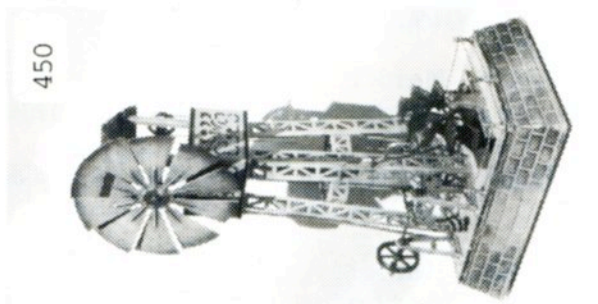
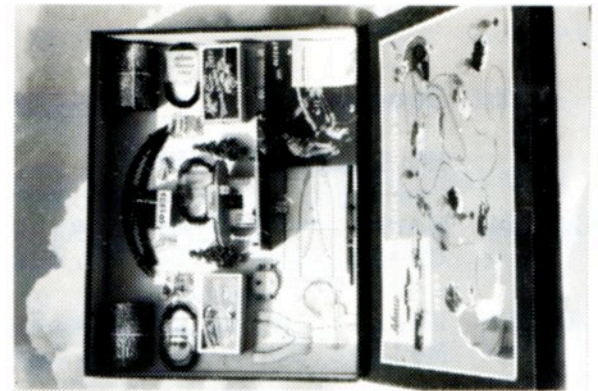
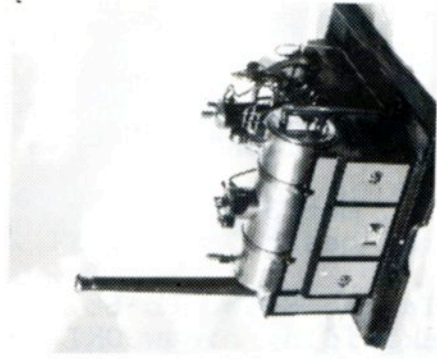

450

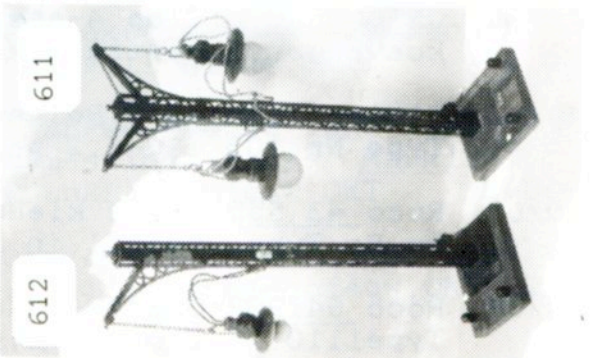
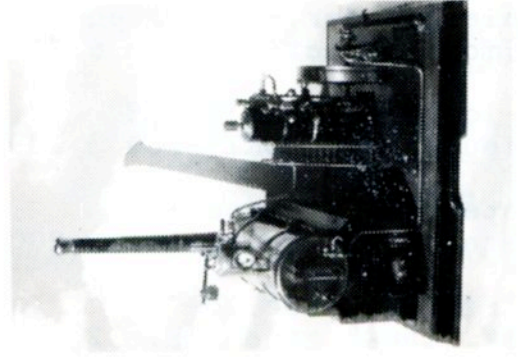
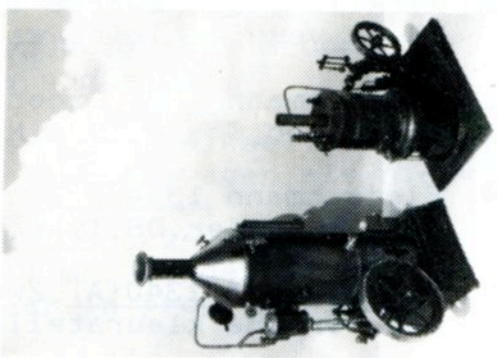
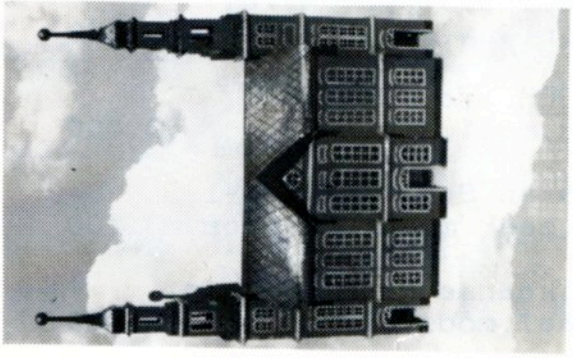
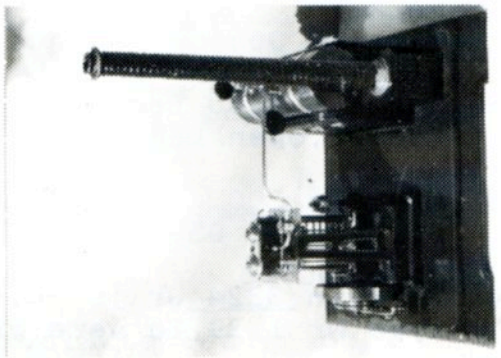

611

612

| NR. | Beschrijving - Descripton | Limietprijs | |
|--------------|---|-------------|-----|
| | | BF | DM |
| | HO LOCOMOTIEVEN | | |
| 0683/1527/54 | Marklin <u>3159</u> Oranje-Rode Oostenrijkse Metalen E-loc Co-Co, Type 1020.02, 2 panto's (9.1), als nieuw, OKT | 7.000 | 341 |
| 0685/1527/52 | Marklin <u>3102</u> Zwarte Goederen-Stoomloc 1-C-D, Type Mallet, 53 0001 met 5-as tender, als nieuw, OKT | 5.500 | 268 |
| 0686/1527/53 | Marklin <u>3072</u> Rode 4-assige Diesellocc DB, Bo-Bo, Type 212 215-8, centraal machinistenhuis, nieuw, OKT | 2.000 | 98 |
| 0687/1527/47 | Marklin <u>3151</u> Bruine Zwitserse E-loc 2-C-1, met 2 panto's (9.1), grijs dak, Type Nr10460, zeer mooi, OKT | 2.500 | 122 |
| 0688/1527/39 | Marklin <u>3096</u> Zwarte Tenderloc 1-D-1 DB, Type 86 173 Telex, Grote wielmassa, zeer mooie staat, OKT | 2.200 | 107 |
| 0689/1527/42 | Marklin <u>3157</u> Rode Elektrische loc 1-C DB, met 2 panto's (9.1), Type Nr 160 001-4, nieuw, OKT | 2.500 | 122 |
| 0690/1527/41 | Marklin <u>CM800</u> Zwarte Tenderloc C DB, 2 lampen Type 89 005, met handschakelaar, mooi, licht bl.K | 1.500 | 73 |
| 0691/1527/38 | Marklin <u>3200</u> Beginset omfattende Tenderloc 3000 koelw., open bakw., kipw., 10x 5100, mooi, OKT met PROS | 2500 | 122 |
| 0692/1527/55 | Marklin <u>3003</u> Zwarte Stoomloc !-C met 3-as tender DB, Type 24 058, 3 lampen, gedrukte beschr, als N, OKT | 2.500 | 122 |
| 0693/1527/44 | Marklin <u>3324</u> Grijs Gele Nederlandse E-loc, Bo-Bo, Type Nr 1139, 1e vers: grijze dakleiding, nieuw, OKT | 2.500 | 122 |
| 0694/1527/43 | Marklin <u>3095</u> Zwarte Tenderloc 1-C, Type 74 701 DB, 2e versie, kleine wielmassa, nieuw, licht blauw K | 2.500 | 122 |
| 0695/1521/21 | Fleischmann <u>1385</u> Groene <u>BELGISCHE</u> Volmetalen Diesellocc, Co-Co, Type Nr 202016, mooi, KT | 3.000 | 143 |
| 0696/1521/14 | Fleischmann <u>1364 S</u> Zwarte Metalen Stoomloc 1-D-1 4-as K-Tender, DB, Type 41 1364, zeer mooi, KT+ pros | 3.500 | 166 |
| 0697/1521/07 | Fleischmann <u>1340 (A)</u> Zware Amerikaanse Diesellocc in Geel-Groene kleurstelling, Metaal, mooi, KT | 3.000 | 143 |
| 0698/1521/16 | Fleischmann <u>1366</u> Zwarte Amerikaanse Stoomloc 2-C-1 <u>UNION PACIFIC</u> op 4-assige Metalen tender, aangegoten koevanger, 1 centrale koplamp, mooie staat, L:305mm | 6.000 | 293 |
| 0699/1540/02 | Fleischmann <u>4375</u> Beige-Rode E-loc Co-Co, van de DB Type Nr 103 118-6, 2 panto's, nieuwe staat, OKT+Pros | 3.500 | 166 |
| 0700/1540/08 | Roco <u>43 555</u> Oanje kleurige Oostenrijkse Diesellocc Bo-Bo, Type 2045.11, in nieuwe staat, OKT+ Prospect | 2.200 | 107 |
| 0701/1540/07 | Roco <u>04198B</u> Oranje-Rode Oostenrijkse E-loc, Co-Co, Type 1110.25, 2 panto's, grijs dak, nieuwe staat, OKT | 2.500 | 122 |

| NR. | Beschrijving - Description | Limietprijs | |
|---------------|--|-------------------|-------|
| | | BF | DM |
| | HO LOCOMOTIEVEN | | |
| 0702/1512/80 | Marklin <u>DT 800 Rood-Beige</u> 2-delig Elektrisch Treinstel, volmetaal, cardanaandrijving, 2 koperen panto's Type 5, lengte: 51 cm, mooie staat, KT | 45.000 | 2.195 |
| 0703/1512/81 | Marklin <u>3136</u> Bordeauxkleurige <u>Luxemburgse</u> Rangeerdiesel CFL, 3-assig, gele sierstrepen, Nr 453 fabrieksnieuw, OKT- des te meer <u>in de LIFT...</u> | <u>6.500</u> | 317 |
| 0704/1512/82 | Marklin <u>3117 SPECIAL</u> Ref 86701 Zwarte Bevuilde Franse Tenderloc 2-C-2, Type 232 TC op houten sokkel " <u>marklin 1986: Honni soit qui mal y pense!</u> " | 65.000 | 3.170 |
| 0705/1512/83 | Marklin <u>0984</u> Deense Treinset met Tenderloc 3029 met Rood+Wit bandje en <u>Nr658f</u> , 1 lage bakwagen, 1 Frisco 3.000. Koelwagen, sporen en Transfo, nieuw, OKT... gezocht <u>4.500</u> | | 214 |
| 0706/1512/84 | Marklin <u>3526</u> Geel-Grijze Nederlandse E-loc, Bo-Bo Type 1652, schildje <u>UTRECHT</u> , fabrieksnieuw, OKT | 4.500 | 214 |
| 0707/1527/130 | Marklin <u>3046</u> Groen-Zwarte Volmetalen Franse Stoom-1-E, met 4-as tender, <u>1e versie</u> , zeer mooie staat, KT | 5.500 | 268 |
| 0708/1527/48 | Marklin <u>3037</u> Groen Zwarte Metalen E-loc, Bo-Bo Type 141 211-3, 4e versie, 2 panto's (9), nieuw, OKT | 2.200 | 107 |
| 0709/1527/144 | Marklin <u>3016/4016</u> Rode Railbus Motor-en Bijwagen 50 2-assig, mooie staat, bijwagen fabrieksnieuw !!! | 2.200 | 107 |
| 0710/1527/133 | Marklin <u>3000</u> Zwarte Tenderloc C Type 89006, mooi. OKT | 800 | 39 |
| 0711/1527/142 | Marklin- <u>Primex 3190</u> Zilvergelakte Tenderloc, C Type 80 030 uit Primex Jubileumset in doos 3000 | 1.500 | 73 |
| 0712/1527/45 | Marklin <u>3111</u> Bruine Metalen Belgische Stoomloc 2C1 4-as tender, Type <u>59 20</u> , als nieuw, OKT | 2.500 | 122 |
| 0713/1527/37 | Marklin <u>2858</u> Set met Donkergroene Diesellocc C, special Nr V36239, en 4 donkerrode platformwagens, als nieuw | 3.000 | 143 |
| 0714/1527/46 | Marklin <u>3085</u> Zwarte Snelreinloc 2-C-1 met 4-as tender Type DB 003 160-9, 1e versie met tenderbeschriftiging 10m3 water, 34 t kohle, 1 jaar in program nieuw, OKT | 3.000 | 143 |
| 0715/1527/148 | Marklin <u>Primex 3079</u> Rode Diesellocc C DHG 500, OKT | 800 | 39 |
| 0716/1527/119 | Marklin <u>Primex 3002</u> Groene Elektrische Rangeerloc C Type E6308 van de DB, 1 panto (9.1), nieuw, OKT | 2.000 | 98 |
| 0717/1253/18 | Marklin <u>3117</u> Zwarte GEPATINEERDE Franse Tenderloc 2-C-2 op acajou-sokkel met messingplaatje ' <u>Marklin</u> ' speciaal en beperkt voor Frankrijk, nieuw, OKT | 5.000 | 238 |
| 0718/1254/07 | Marklin <u>3154</u> Oranje-Rode Oostenrijkse E-loc Bo-Bo Type nr 1141.02, 2 panto's (9.1) 1e versie, nieuw, OKT | 2200 | 107 |

(B)

| | | Limietprijs | |
|--------------|---|-------------|-----|
| | HO LOCOMOTIEVEN | BF | DM |
| 0719/1527/94 | Marklin <u>3015</u> Groene Volmetalen Zwitserse E-loc B <u>KROKODIL</u> , opschrift 3015, ronde lampbeugels, zilver- grijs dak, versie 10, zeer mooie staat | 15.000 | 732 |
| 0720/1520/49 | Marklin <u>3184</u> Rood-Grijze Volmetalen Zwitserse Dieselloco BO-Bo, Serie Am4/4 18462, fabrieksnieuw, OKT | 3.000 | 143 |
| 0721/1520/31 | Marklin <u>3151</u> Bruine Zwitserse E-loc 2-C-1 Serie Ae 3/6 III. Type Nr10460, grijs dak, als nieuw, OKT | 2.500 | 122 |
| 0722/1530/10 | Roco <u>04152</u> Geel-Groene <u>BELGISCHE</u> Dieselloco Bo-Bo Type 5916, prima staat, OKT | 2.800 | 137 |
| 0723/1530/04 | Roco <u>4192</u> A Groene <u>BELGISCHE</u> E-loc Bo-Bo Type 2911, 2 panto's, als nieuw, Okt | 2.200 | 107 |
| 0724/1530/07 | Lima <u>203014</u> Zwarte Stoomloc 1-C-1 met 4-as Tender Type 18 505, mooie staat, OKT | 2.000 | 98 |
| 0725/1530/09 | Lima <u>20 3004L</u> Zwarte Franse Stoomloc 1-D-1 Type LIBERATION, Nr 141 R 1288, goede staat, OKT | 2.000 | 98 |
| 0726/1530/03 | Fleischmann <u>4000</u> Zwarte Tenderloc B, ANNA, N, OKT | 800 | 39 |
| 0727/1530/06 | Piko <u>5/6320</u> Zwarte Stoomloc BR01, voorloper manco | 1.000 | 49 |
| 0728/1530/23 | Lima-Lot: <u>6 Locs</u> , 3x Electrisch, 3x Diesel, mooi | 2.000 | 98 |
| 0729/1530/11 | Marklin <u>3163</u> Belgische E-loc Type 1602, 3 panto's omgebouwd op gelijkstroom, mooie staat | 2.800 | 137 |
| 0730/1530/51 | Lima <u>20 8025</u> L Belgische Electrische Loc, Bo-Bo Type 2301, 2 panto's, mooie staat/ KT | 2.000 | 98 |
| 0731/1530/24 | Fleischmann <u>1306</u> Rode Rangeer Diesel, mooi | 1.000 | 49 |
| 0732/1530/32 | Roco Geel-Grijze Dieselloco C, mooi | 1.000 | 49 |
| 0733/1530/14 | Hornby <u>R 309</u> Groene Gestroomlijnde Stoomloc 2-C-1 Type MALLARD Nr60022, 4-as tender, mooie staat, OKT | 3.000 | 143 |
| 0734/1257/02 | Marklin <u>CM 800</u> Zwarte Tenderloc C Type 89028 mooi | 1200 | 59 |
| 0735/1527/36 | Marklin <u>8163</u> S Beginset Mini-Club bestaande uit Tenderloc, bananenwagen, lage bakwagen, Transfo en sporen, nieuwe staat, OKT | 2.500 | 122 |
| 0736/1513/77 | Marklin <u>Z 8801</u> Groene Belgische Tenderloc 1-C Type 96 002, nieuwe staat, OKT | 2.200 | 107 |
| 0737/1513/76 | Marklin <u>Z 8885</u> Zwarte Stoomloc 2-C-1 DB met 4-as tender, Type 003 160-9, als nieuw, OKT | 3.500 | 166 |
| 0738/1520/38 | Marklin <u>3153</u> Beige-Rode E-loc Bo-Bo van de DB Type 120 001-3, 2 panto's(11), 1e versie, nieuw, OKT | 2.200 | 107 |

INLEVEREN VOOR ONZE VEILINGEN KAN HET JAAR DOOR OP TEL. 052/47.84.02

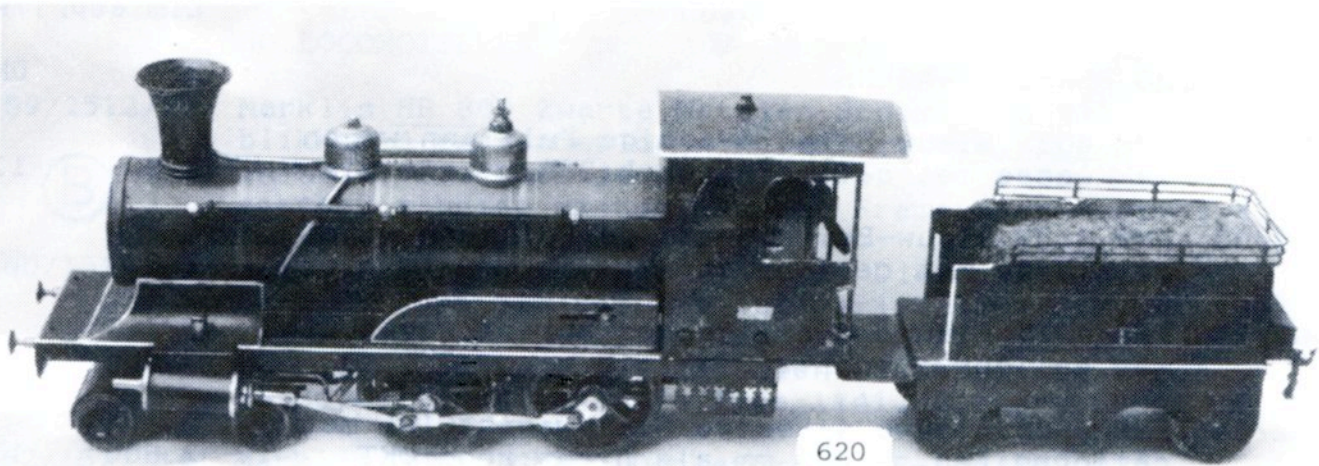

620

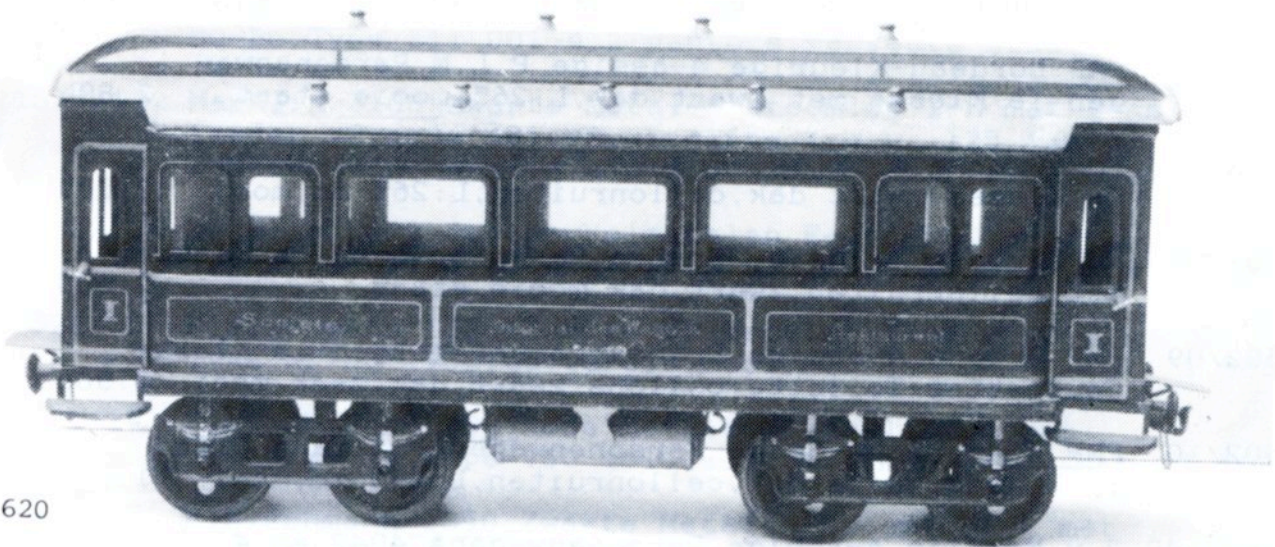

620

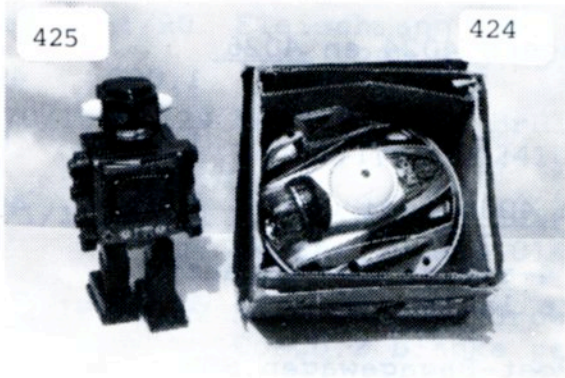

425

424

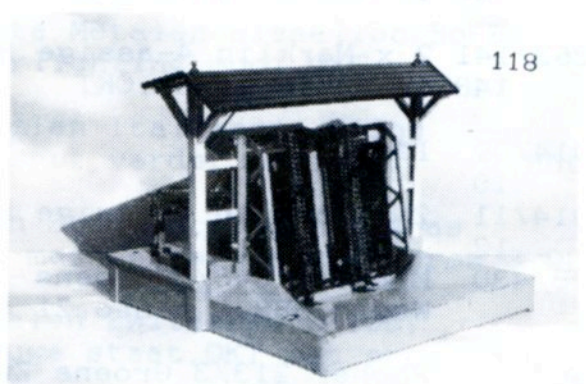

118

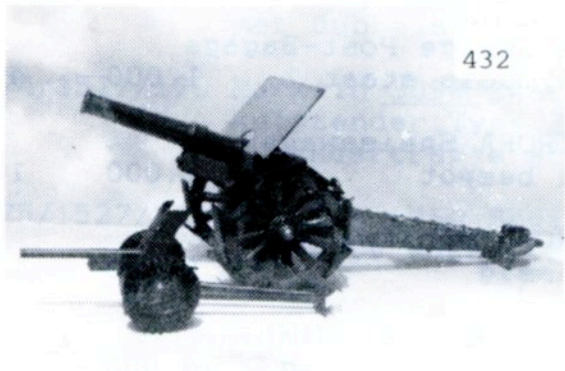

432

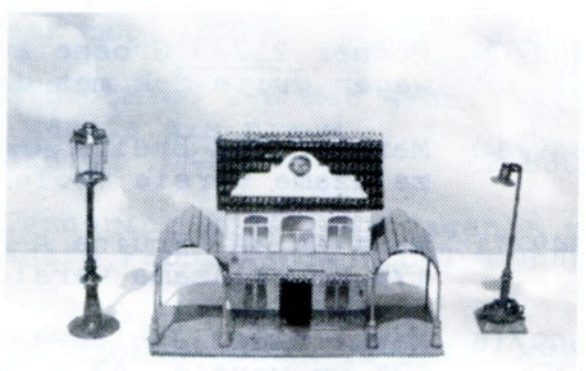
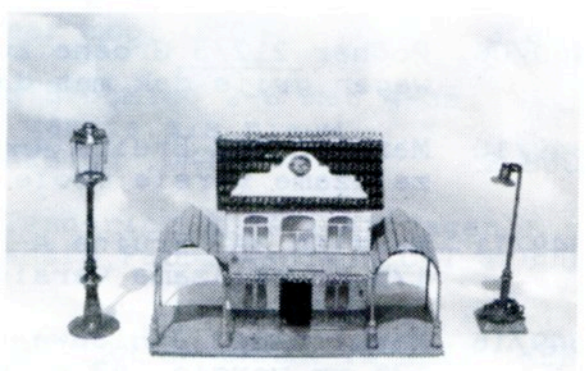

| NR. | Beschrijving - Description | Limietprijs | |
|----------------------|--|-------------|-----|
| | | BF | DM |
| | HO PERSONENWAGENS | | |
| 0739/1508/01 | PMP <u>4025</u> Blauw-Beige 4-assige Pullmann wagen 1e Klasse met cellonruiten, L:265 mm, als nieuw, KT | 2.800 | 137 |
| 0740/1508/02 | PMP <u>3127</u> Blauw-Beige 4-assige Pullmann wagen 2e Klasse met cellonruiten, L:265 mm, als nieuw | 2.800 | 137 |
| 0741/1502/03 | PMP <u>4215</u> Blauwe 4-assige Restaurant wagen CIWL met cellonruiten, L:265 mm, als nieuw, OKT | 2.800 | 137 |
| 0742/1502/04 | PMP <u>3905</u> Blauwe 4-assige Slaapwagen CIWL met cellonruiten, L:265 mm, als nieuw, rood OKT | 2.800 | 137 |
| 0743/1502/05 | PMP Bordeaux-Kleurige Franse Postwaggen met 4 functionele schuifdeuren, zwart dak, eersteklassig | 3.000 | 143 |
| 0744/1502/06 | PMP Bordeaux-Kleurige 4-assige P.L.M Personenwa- gen 1e Klasse met zwart dak, L:265, mooie staat | 2.800 | 137 |
| 0745/1502/07 | PMP Groene 4-assige Franse Personen-Bagagewagen 2e Klasse, zwart dak, cellonruiten, L:265 mm, mooi | 2.500 | 122 |
| 0746/1502/08 | PMP Groene 4-assige Franse Personenwagen 1e Klasse met cellonruiten, zwart dak, mooie staat | 2.500 | 122 |
| 0747/1502/09 | PMP Groene 4-assige Franse Personenwagen 1e Klasse Couchettes-Toilette, cellons, zwart dak, zeer mooi | 2.500 | 122 |
| 0748/1502/10 | PMP <u>4045</u> Blauw-Beige Personenwagen Pullmann CIWL 1e Klasse, grijs dak, cellonruiten, L:220 mm, mooi | 1.500 | 73 |
| 0749/1262/140 143 | 2 x Marklin 4-assige Personenwagens <u>4042</u> en <u>4043</u> in mooie staat, OKT | 1.000 | 49 |
| 0750/1262/141 148 | 2 x Marklin 4-assige Personenwagens <u>4024</u> en <u>4026</u> in mooie staat, OKT | 1.000 | 49 |
| 0751/1014/09 10 | Idem, | 1.200 | 59 |
| 0752/1014/11 12 | 2 x Marklin 4-assige PW, <u>4027</u> en <u>4036</u> , mooi OKT | 1.000 | 49 |
| 0753/828/430 | Marklin <u>348/2</u> Groene Zwitserse 4-assige Restaurant Wagen, SBB, 1 panto, 21 cm, beperkte lakschade | 1.500 | 73 |
| 0754/1460/07 | Pocher <u>213/3</u> Groene Zwitserse Post-Bagagewagen, SSB grijs dak met dakvensters, sluitlicht, mooie staat | 1.000 | 49 |
| 0755/1460/06 | Pocher <u>212/3</u> Groene Zwitserse 4-assige Post-Bagage wagen, grijs dak met dakvensters, mooie staat | 1.000 | 49 |
| 0756/1349/10 | Marklin <u>342</u> Bruine 4-assige MITROPA Speisewagen zeldzame versie, mooie staat, dak bespot | 2.000 | 107 |
| 0757/1349/11 | Marklin <u>343</u> Bruine 4-assige MITROPA Schafwagen, 175 mm, zeldzame versie, eersteklassig | 2.500 | 122 |
| 0758/1349/16 | Marklin <u>343</u> J Blauwe 4-assige schlafwagen, CIWL, 175 mm, versie 343 enkel op bovenbouw, bespeeld | 4.000 | 195 |

| NR. | Beschrijving - Description | Limietprijs | |
|---------------|--|-------------|------|
| | HO LOCOMOTIEVEN | BF | DM |
| 0759/1512/75 | Marklin <u>HR 800</u> Zwarte Metalen Stoomloc 2-C-1 met blikken 4-as tender, open kolenborstels, schakelaar in huis, volle schijfwielen, 1e versie, opbouw met schroef a beide zijden van het Frame, zeer mooi, KT | 40.000 | 1904 |
| | (B) | | |
| 0760/1527/127 | Marklin <u>3076</u> Donkerrode 2-delig Dieseltreinstel Bo-2, DB, Type 515/815, met Int-verlichting, Z.M, OKT | 4.000 | 195 |
| 0761/1527/143 | Marklin <u>3036</u> Groene Volmetalen Oostenrijkse E-loc Bo-Bo, Cellonruiten(2eV), Type 1141.02, nieuw, LBOKT | 6.000 | 293 |
| 0762/1527/141 | Marklin <u>3001</u> (CE800) Donkergroene E-loc E63 02 met dubbele blanke panto, eerste klasse, licht BOKT | 2.800 | 137 |
| 0763/1540/06 | Trix International <u>2453</u> Turkoois-Beige E-loc, DB Bo-Bo, Type 111 001-4, 2 panto's, perfecte staat, OKT | 2.200 | 107 |
| 0764/1527/132 | Marklin <u>3108</u> Zwarte Metalen Stoomloc 1-E met 4-as tender, Type 44 481, DB, uitgifte t.g.v. 125 jarig bestaan van Marklin, als nieuw, OKT | 5.500 | 268 |
| 0765/1527/124 | Marklin <u>3022</u> Groene Volmetalen E-loc DB, Co-Co, Type 194 091-5, blanke panto's, nieuw, OKT met pros. | 3.000 | 143 |
| 0766/1521/05 | Fleischmann <u>1320</u> Zwarte Volmetalen Tenderloc C Type Nr 80 1952, 4e versie, mooi, KT | 1.500 | 73 |
| 0767/1521/19 | Fleischmann <u>1380</u> Rode Metalen Dieselloc C, met blind welle, Type V60 151, 1:151 mm, mooi, Kt | 1.500 | 73 |
| 0768/1521/11 | Fleischmann <u>1350</u> Zwarte Metalen Stoomloc 1-C met 3-as tender, Type 24 001, 3 lampen(2e versie), mooi | 1.000 | 49 |
| 0769/1521/20 | Fleischmann <u>1381</u> Rood-Zwarte Metalen Dieselloc Bo-Bo Type V200 035, DB, 3 puntsverlichting, mooi, OKT | 2.000 | 98 |
| 0770/1527/129 | Marklin <u>3035</u> Bruine Volmetalen Italiaanse E-loc Bo-Bo, Type E424103, lichte spot, verder mooi, OKT | 1.800 | 88 |
| 0771/1527/131 | Marklin <u>3005</u> Zwarte Metalen Stoomloc 2-C, met 4-as tender, Type 24 014, gesloten mach.huis, nieuw, KT+pros | 3.000 | 143 |
| 0772/1527/127 | Marklin <u>3050</u> Groene Volmetalen Zwitserse E-loc, Co-Co, 2 blanke panto's, nieuwe staat, OKT met pros. | 3.000 | 143 |
| 0773/1527/145 | Marklin <u>3002</u> Bruine Elektrische Rangeerloc E 6302 met dubbele blanco panto, zeer mooi, OKT | 3.000 | 143 |
| 0774/1527/128 | Marklin <u>3098</u> Zwarte Metalen Stoomloc 2-C met 4-as kuintender, Type 38 1807, 1e versie, als nieuw, 1 tendertrapje echter beschadigd, OKT | 2.800 | 137 |
| 0775/1527/121 | Marklin <u>2930</u> Beginset met Tenderloc 3000, 1 kipwagen 1 platte wagen, rails en transfo, Fabrieksnieuw, OKT | 1.800 | 88 |

GELIEVE BIJ ELKE BRIEFWISSELING UW KLANTENNUMMER TE GEBRUIKEN

| NR | Beschrijving - Description | Limietprijs | |
|---------------|---|-------------|-------|
| | | BF | DM |
| | HO LOCOMOTIEVEN | | |
| 0776 /1512/31 | Marklin <u>TWE 700 ROOD</u> -Blikken Railbus, Bo-Bo, starre panto,goud-zilverkleurig dak met hand-schakelaar,1e en 2e klas,zeer mooie staat,KT | 175 000 | 8 333 |
| | (B) | | |
| 0777 /1520/44 | Marklin <u>3165</u> Grijze Volmetalen E-loc,Bo-Bo, 2 panto's,Type BB 9280 gedrukt,nieuw, OKT | 2 000 | 98 |
| 0778 /1520/50 | Marklin <u>3172</u> Rode Elektrische Loc,DB,Bo-Bo, 2 panto's,Type 111 068-3,2e versie,fab-nieuw,OKT | 2 500 | 122 |
| 0779 /1520/17 | Marklin <u>3081</u> Turkoois-Beige Volmetalen Dieselloc, Bo-Bo,Type 220 012-9,DB,fabrieksnieuw,OKT | 2 000 | 98 |
| 0780 /1520/47 | Marklin <u>3162</u> Grijze Italiaanse E-loc met rode sierstepen,Volmetaal,NR E.424.292,fab nieuw,OKT | 2 500 | 122 |
| 0781 /1513/25 | Lima <u>20 8170 LP</u> Groene Franse Croco Type cc-14129 aandrijving door 2 cardans,nieuwe staat,OKT | 4 000 | 195 |
| 0782 /1513/26 | Lima <u>1702 M</u> Rode Engelse Stoomloc 030LMS,nieuw,OKT | 500 | 24 |
| 0783 /1513/27 | Fleischmann <u>4366</u> Oanjekleurige Oostenrijkse E-loc Bo-Bo,Type 1043.04,zeer mooie staat,OKT met prosp. | 2 500 | 122 |
| 0784 /1513/28 | Fleischmann <u>4095</u> Groene BELGISCHE Tenderloc,E, Type 98 029,transformatie v.4095,geslaagd,OKT | 4 500 | 214 |
| 0785 /1520/21 | Marklin <u>3124</u> Rode Franse Railbus Micheline Fabrieksnieuw,OKT met prospect en garantiebewijs | 4 000 | 195 |
| 0786 /1520/23 | Marklin <u>3109</u> Groen-Zwarte Pruisische Tenderloc T18 met Rode sierstepen,NR 8401,fabrieksnieuw,OKT | 3 500 | 166 |
| 0787 /1520/48 | Marklin <u>3184</u> Rood-Grijze Volmetalen Zwitserse Dieselloc,Bo-Bo,Serie Am4/4 18462,fabrieksnieuw,OKT | 3000 | 143 |
| 0788 /1520/46 | Marklin <u>3167</u> Groene Zwitserse E-loc,2-C1,2 panto's Serie Ae 3/6 Type 10432,fabrieksnieuw,OKT | 2 500 | 122 |
| 0789 /1513/29 | Roco <u>43 594</u> Groene BELGISCHE Dieselloc,Bo-Bo, Type 6329, in perfecte staat,OKT met prospect. | 3 000 | 143 |
| 0790 /1513/30 | Roco <u>43 544</u> Groene BELGISCHE Dieselloc,BO-Bo, Type 6246, im perfecte staat,OKT met prospect. | 3 000 | 143 |
| 0791 /1513/31 | Fleischmann <u>4028</u> Groene Tenderloc C,DB, met tandrad aandrijving,Type 030 CARI,nieuwe staat,OKT | 2 500 | 122 |
| 0792 /1513/32 | Fleischmann <u>4 000</u> Zwarte Tenderloc B,nieuw,OKT | 800 | 39 |
| 0793 /1513/33 | Rivarossi <u>1345</u> Zwarte Stoomloc DB,1-D-1, met 4-as tender, Type 39 127,in perfecte staat,OKT | 4 000 | 195 |
| 0794 /1513/34 | Rivarossi <u>1996/2</u> Bordeaukleurige Dieselloc,Co-Co Reproductie van het prototype V 320 001 gebouwd d. Henschel Kassel,L:27 cm,NR 232 001-8,nieuw,OKT | 2 500 | 122 |

| NR. | Beschrijving - Description | Limietprijs | |
|--------------|--|-------------|-------|
| | | BF | DM |
| | HO LOCOMOTIEVEN | | |
| 0795/1512/33 | Marklin <u>3027-FOUTDRUK</u> -Zwarte Volmetalen Stoomloc 1-E met 4- as Tender, Type 44 690, Telex, met 3027 op zijkant en 01 097 achteraan van de Tender, in zeer mooie staat, lichtblauwe doos, een TOPSTUK | 42.000 | 2.049 |
| | (B) | | |
| 0796/1512/34 | Marklin <u>R800</u> Zwarte Stoomloc B met 2-assige Blikken Tender, Loc origineel met enkele retouches, 2 bolle lampen vooraan, Tender in zeer mooie staat met klauwenkoppeling, 1e versie, 1938 | 33.000 | 1.610 |
| 0797/1520/40 | Marklin <u>3160</u> Oranje-Zwarte Oostenrijkse E-loc, Bo-Bo Type 104 3007-2, fabrieksnieuw, OKT | 2.500 | 122 |
| 0798/1520/41 | Marklin <u>3168</u> Grijs-Gele Volmetalene Nederlandse E-loc, 2e versie, Type 1213, nieuwe staat, OKT | 2.200 | 107 |
| 0799/1520/56 | Marklin <u>3323</u> Rood-Grijze Metalen Zwitserse E-loc, Bo-Bo, Serie Re4/4, Type Nr10102, nieuwe staat, OKT | 2 500 | 122 |
| 0800/1513/41 | Roco <u>43591</u> Groene <u>BELGISCHE DIESELLOK</u> , Bo-Bo, Type 6299, in perfecte staat, OKT met prospect. | 3.000 | 143 |
| 0801/1513/42 | Roco <u>04115 A</u> Zwarte stoomloc van de DR, 2-C, met 4-as tender, Type BR 17 1137, nieuwe staat, OKT + P | 2.800 | 137 |
| 0802/1513/43 | Rivarossi <u>1273</u> Super Hudson Model J 3A met asind. 2-C-2, NR 5446 met 6-assige tender, nieuw, OKT | 3.000 | 143 |
| 0803/1513/44 | Rivarossi <u>1665</u> Rode Elektrische loc van de DR, 1-D-1, Type E 1911, in nieuwe staat, OKT | 2.000 | 98 |
| 0804/1513/45 | Roco <u>04116 F</u> Groene <u>BELGISCHE</u> Stoomloc, E met 3-as Tender, Type 90 017, aangepast , nieuw , met prosp. | 4.000 | 195 |
| 0805/1513/46 | Roco <u>43590</u> Groene <u>BELGISCHE</u> Diesellocc, Bo-Bo, Type 6317 in fabrieksnieuwe staat, OKT met pros. | 3.500 | 166 |
| 0806/1513/47 | Roco <u>04111 A</u> Zwarte Zwitserse Stoomloc, 1-E, met 3-as tender, Serie C5/6, Type 2978, nieuw, OKT | 3.500 | 166 |
| 0807/1520/58 | Marklin <u>3329</u> Groene Volmetalene E-loc van de DB, 3-delig, 2 panto's, Type 199 099-1, zeer goede rijeigenschappen, een prachtige loc, fabr. nieuw, OKT | 5.000 | 238 |
| 0808/1520/32 | Marklin <u>3142</u> Bruine Italiaanse Diesellocc, C, bruin dak, Type 236 002, in nieuwe staat, OKT | 2.000 | 98 |
| 0809/1520/42 | Marklin <u>3158</u> Oranje Oostenrijkse E-loc, Bo-Bo, 2 panto's, Type 1043 010-6, fabrieksnieuw, OKT | 2.500 | 122 |
| 0810/1520/35 | Marklin <u>3145</u> Donkergroene Franse Diesellocc C zilver dak, Type Y 50 101, in nieuwe staat, OKT | 2.000 | 98 |
| 0811/1520/36 | Marklin <u>3149</u> Groene <u>BELGISCHE</u> Rangeerdiesel C Type <u>8058</u> , zonder verhoogd schild, gezocht, OKT | 3.000 | 143 |

| NR | Beschrijving - Description | Lim | tprijs |
|---------------|--|-------|--------|
| | HO LOCOMOTIEVEN | BF | DM |
| 0812 /1513/64 | Rivarossi <u>9-delig</u> Amerikaans Treinpakket bestaande uit Grijs Rode.E-loc(1503)AMTRAK 902 en 8 bijhorende wagens:Nrs '2875,2981,82,83,84,85,86,87,nieuw,OKT | 7500 | 366 |
| 0813 /1513/75 | Jouef <u>5-delig</u> Frans Treinpakket bestaande uit Tenderloc C,Etat 30-135,4 groene PW:5647,48,49,mooi,OKT | 1000 | 49 |
| 0814 /1493/07 | Marklin <u>3077</u> Zilveren 4-assige Rail-Zeppelin met Oranje Kunststof schroef,L:288 mm, als nieuw,OKT | 2.000 | 98 |
| 0815 /1493/01 | Marklin <u>3034</u> Blauwe Volmetalen E-loc DB E 41 024 Bo-Bo, 2 blanke panto's,mooi,lichtbl. OKT+pros | 2.000 | 98 |
| 0816 /1493/06 | Marklin <u>3044</u> Rode Electriche Rangeerloc BR EA 800 3 assig,1 gefum.panto, 3lampen V/A,nieuw ,OKT | 1.000 | 49 |
| 0817 /1493/14 | Marklin <u>3165</u> Grijs Franse E-loc,BO-Bo,2 panto's Type nr 9280,nieuw,OKT | 1.800 | 88 |
| 0818 /1493/09 | Marklin <u>3087</u> Gr-Zwarte Tenderloc C,KLVM,nieuw,OKT | 500 | 24 |
| 0819 /1493/03 | Marklin <u>3037</u> Groen Zwarte Volmetalen E-loc,Bo-Bo, Type 141 211-3,DB,gedrukte beschriftiging,nieuw,OKT | 2000 | 98 |
| 0820 /1493/11 | Marklin <u>3154</u> Oranje Volmetalen Oostenrijkse E-loc Bo-Bo,Type 1141.02, 1e versie,fabrieksnieuw,OKT | 2.200 | 107 |
| 0821 /1493/08 | Marklin <u>3060/4060</u> Rood -Zilveren Amerikaans Diesel stel SANTA FE, Moter-en Bijwagen,zeer mooi,1x OKT | 2.200 | 107 |
| 0822 /1493/05 | Marklin <u>3039</u> Blauwe Volmetalen E-loc DB,Bo-Bo, Type 110 234-2, 2 panto's,nieuw , OKT | 2.000 | 98 |
| 0823 /1493/04 | Marklin <u>3038</u> Turkooiskleurige Franse E-loc,Bo-Bo Type BB9223 ,Opdruk,Fabrieksnieuw,OKT | 2.200 | 107 |
| 0824 /1480/01 | Marklin <u>3325</u> Grijs Volmetalen Franse E-loc,Bo-Bo met oranje Sierstrepen,Type BB 7298,nieuw,OKT | 3.000 | 143 |
| 0825 /1480/04 | Marklin <u>3132</u> Zweedse Blauw-Oranje Dieselloc C Type V5 Nr 175,nieuw OKT | 1.800 | 88 |
| 0826 /1480/03 | Marklin <u>3041</u> Oranjekleurige Oostenrijkse E-loc Bo-Bo,2 panto's,Type 140210-6,Fab.nieuw,OKT | 2.500 | 122 |
| 0827 /1521/17 | Fleischmann <u>1367</u> Zware Zwarte Amerikaanse Stoomloc 1-D-1,Metaal,met 4 as tender Unin FAC.zeer mooi | 7.500 | 366 |
| 0828 /1521/18 | Fleischmann <u>1368</u> Zwarte Italiaanse Stoomloc 1C1 met 4 as K-Tender,Type BR 685,zeer mooi,OKT | 8.000 | 390 |
| 0829 /1521/15 | Fleischmann <u>1365</u> Zwarte Volmetalen Amerikaanse Stoomloc PACIFIC,2C1,met 4 as Met.tender,prachtstuk, | 8.000 | 390 |
| 0830 /1521/04 | Fleischmann <u>1315</u> Zwarte Tenderloc DB Typ 891315 OKT | 2500 | 122 |

| NR. | Beschrijving - Description | Uitg. prijs | % |
|---------------------------|--|-------------|-----|
| | HO. PERSONENWAGENS | BF | 80% |
| 0831 /1014/01 | 3 x <u>R.M.A.</u> diverse Personenwagens NRS:1622,1623,1625, fijn gedetailleerd, 2-assig, nieuw,OKT | 1.500 | 73 |
| 0832 /1014/02 | 3 x <u>R.M.A.</u> diverse 3-assige Personenwagens NRS:1630,1636,1637, fijne details, nieuw,OKT | 1.500 | 73 |
| 0833 /1014/03 | 3 x <u>R.M.A.</u> diverse 2-assige Personenwagens NRS:1632,1633,1635, fijne details, nieuw,OKT | 1.500 | 73 |
| 0834 /1262/177 173/176 | 3 x Marklin diverse 4-assige Personenwagens NRS:4164,4167,4182, nieuw,OKT | 1.500 | 73 |
| 0835 /1262/165 171 | Marklin <u>4158</u> Zilvergrijze 4-assige PW, 1e en 2e kl. 4122 Witte Promotiewagen loc 3000+3 PW, nieuw,OKT | 1.200 | 59 |
| 0836 /1262/98 99 | 3 x Marklin 3-assige PW 2x <u>4004</u> , 1x <u>4005</u> , nieuw,OKT | 1.000 | 53 |
| 0837 /1262/98 99 | Idem, | 1.000 | 53 |
| 0838 /1061/24 26 | 2x Marklin 2-assige FW NRS: <u>4007</u> en <u>4107</u> , nieuw,OKT | 800 | 39 |
| 0839 /1090/05 06 | 3x Marklin 3-assige PW NRS:2x <u>4067</u> , 1x <u>4079</u> , nieuw,OKT | 1000 | 53 |
| 0840 /1090/04 | 2x Marklin 3-assige Personen-Bagagew <u>4080</u> , nieuw,OKT | 800 | 39 |
| 0841 /1455/23 | Marklin <u>4035</u> Rode Zwitserse 4-assige Restaurant wagen SBB, blik, panto, binnenverlichting, mooi,OKT | 1.200 | 59 |
| 0842 /1455/24 | Marklin <u>4017</u> Groene Zwitserse 4-assige Bagagewagen SBB, blik, 4 schuifdeuren, mooi,OKT | 1.200 | 59 |
| 0843 /1346/09 | Marklin <u>4040</u> (speciaal) GEKROMMEERDE 2-assige Personenwagen op Kunststof sokkel met beschrijving 25 Jahre-10.000.000 wagen 4040-Marklin HO, geleverd in speciaal wit Karton, beperkt !! | 2.800 | 137 |
| 0844 /1530/01 | Roco <u>4062</u> S Set met 5 Groene Personenwagens Donnerbüchsen Epoche 2, zeer mooie staat,OKT | 1.500 | 73 |
| 0845 /1530/12 | 3 x Lilliput BELGISCHE 4-assige Personenwagens NRS: <u>290 92</u> en <u>290 93</u> , nieuwe staat,OKT | 1.500 | 73 |
| 0846 /1530/26 | LIMASO <u>1024</u> , 2 Zilverkleurige 4-assige TEE wagens in zeer mooie staat,OKT | 1.200 | 59 |
| 0847 /1530/38 | LIMA 4 stuks Rood-Beige TEE wagens, zeer mooi | 1.500 | 73 |
| 0848 /1530/45 | LIMA 3 stuks 4-assige CIWL wagens, mooie staat | 1.000 | 49 |

...../

| NR. | Beschrijving - Description | Limietprijs | |
|-----------------------|---|-------------|------|
| | HO LOCOMOTIEVEN | BF | DM |
| 0849 /1512/85 | Marklin <u>SK 800 GROEN</u> Volmetalen Groen-Zwarte Gestroomlijnde Stoomloc 2-C-2 met 4-as tender 4 domes, kleine schijfwielen, klapdeksel over de borstels, kleine lakschade, zeer mooi, OKT | 75.000 | 3570 |
| | (B) | | |
| 0850 /1253/05 | Marklin <u>3086</u> Groen Zwarte <u>BELGISCHE</u> Metalen Stoomloc 2C, met 4-as tender Type 64 119, nieuw, OKT | 5.500 | 268 |
| 0851 /1252/08 | Marklin <u>3057</u> Groen Zwarte Electriche loc CO-CO Type 151 022-1,2 panto's (9.1), nieuw, OKT | 2.800 | 137 |
| 0852 /1252/18 | Marklin <u>3080</u> Gele Diesellocc C DHG 500 <u>1e</u> versie Dak en strepen grijs, 2x 4 nappen, nieuw, OKT | 800 | 39 |
| 0853 /1252/19 | idem, maar <u>2</u> nappen/ <u>4</u> nappen, nieuw, OKT 2e versie | 800 | 39 |
| 0854 /1257/03 | Marklin <u>3031</u> Zwarte Metalen Tenderloc D, Type 81004 met handschakelaar, 1e versie, bereden, compleet, OKT | 2.500 | 122 |
| 0855 /1250/26 | Marklin <u>FM 800</u> Zwarte Stoomloc 1-C met 3-as tender Type 24 058, 2 lampen, FM 809 op tender, 1 tender-trapje ontbreekt, verder zeer mooi, rode OKT | 2.500 | 122 |
| 0856 /1253/22 | Marklin <u>3142</u> Licht Bruine Italiaanse Diesellocc C Type Nr 236002, met donkerbruin dak, fabrieksn, OKT | 1.800 | 88 |
| 0857 /1254/10 | Marklin <u>3161</u> Blauwe Metalen Nederlandse E-loc, BO-BO Type 1202, 2 panto's (9.1), nieuwe staat, OKT | 2.500 | 122 |
| 0858 /1251/19 | Marklin <u>3038</u> Turkoois Volmetalen Franse E-loc, Bo-Bo gedrukte beschrift., BB9223, gefumeerde panto's, N, OKT | 2500 | 122 |
| 0859 /1527/110 | Marklin-Primex <u>3185</u> Blauw-Wit 2-delig Elektrisch Treinstel, opschrift: " BAYERISCHE ZUGSPITSBahn " Dit model bestaat niet Marklin programma, nieuw, OKT | 4500 | 214 |
| 0860 /1527/117 | Marklin-Primex <u>3188</u> Rood-Beige E-loc Co-Co, DB Type 103237-4, 2 panto's (9.1), fabrieksnieuw, OKT | 2 500 | 122 |
| 0861 /1527/108 | Marklin-Primex <u>2702</u> Set met Turkoois-Beige E-loc Type 144 021-3 met 5 ketelwagens BP, TOTAL, JET, ARAL en AVIA, nieuw, OKT uitgave 20 jaar PRIMEX | 5.000 | 238 |
| 0862 /1527/146 138 | Marklin <u>3016/4016</u> Rode Railbus Motor-en Bijwagen 2-assig, mooie staat, Bijwagen Fabrieksnieuw | 2.200 | 107 |
| 0863 /1251/23 | Marklin <u>3044</u> Rode Elektrische Rangeerloc C, BR EA 800, 1 gefumeerde panto, 4/2 nappen, mooi, OKT | 1200 | 59 |
| 0864 /1252/25 | Marklin <u>3087</u> Groen Zwarte Tenderloc KLVM, nieuw, OKT | 500 | 24 |
| 0865 /1253/09 | Marklin <u>3104</u> Zwarte Tenderloc C, Type 89 066, N, OKT | 500 | 24 |
| 0866 /1252/17 | Marklin <u>3078</u> Blauwe Diesellocc C, grijs chassis, zilver dak, eersteklassig, OKT | 500 | 24 |

| NR. | Beschrijving - Description | Limietprijs | |
|---------------|--|-------------|-----|
| | HO LOCOMOTIEVEN | BF | DM |
| 0867 /1432/01 | Marklin <u>3170</u> Bruine <u>HOUTEN</u> Zweedse E-loc Type D109 1-C-1,2 signaalschijfjes <u>los bij</u> ,nieuw,OKT | 6.000 | 293 |
| 0868 /1390/03 | Marklin <u>3053</u> Rood-Beige E-loc Co-Co,Type E 03 002 op zwarte grond,2 blanke panto's,mooi,KT | 3.500 | 166 |
| 0869 /1422/19 | Trix <u>2407</u> Zwarte Volmetalen Stoomloc 2-C-1 met 4-as tender.Type 18 601,mooi,KT | 1.500 | 73 |
| 0870 /1422/10 | Fleischmann <u>1331</u> Blauw-Grijze Volmetalen Franse E-loc 'THIONVILLE'SNCF,BB-12040,eerstklassig.KT | 5.000 | 238 |
| 0871 /1422/03 | Gerard Turkoois-Groene Franse Volmetalen E-loc Co-Co,SNCF,CC 7121.2 panto's,gezocht ,KT | 6.000 | 293 |
| 0872 /1422/05 | <u>VB 2</u> -delig Frans Zilverkleurig Elektrisch Treinstel Motor-en Bijwagen,2 panto's,Wisselstr., mooi,KT | 4.000 | 195 |
| 0873 /1471/11 | T.A.B. Lichtblauw-Turkooise Franse E-loc Co-Co, Type CC 7107,SNCF,2 panto's,3-rail-gelijkstroom, Volmetaal,niet rijklaar,een echt verzamelstuk | 5.500 | 268 |
| 0874 /1422/04 | <u>VB 2</u> -delig Frans Zilverkleurig Elektrisch Treinstel, Motor-en Bijwagen,2 panto's,wisselstroom,mooi,KT | 4.000 | 195 |
| 0875 /1422/11 | Fleischmann <u>4375</u> Rood-Beige E-loc Co-Co,Type 103 118-6,2 blanke panto's,DB,nieuw,OKT | 2.500 | 122 |
| 0876 /1422/08 | Fleischmann <u>4201</u> Donkergroene Dieselloc B,Zwart dak,opschrift: 1306,bespeeld.KT | 500 | 24 |
| 0877 /1422/01 | Gerard Groen-Zwarte Franse Tenderloc E,rode sier- strepen,Type 050 TQ 1,SNCF,wisselstroom,mooi,KT | 7.000 | 341 |
| 0878 /1422/02 | Gerard Zwarte Franse Volmetalen Tenderloc C Type 030-TB,SNCF,ZELDZAAM,1 koppelhaak gebroken,KT | 3.000 | 143 |
| 0879 /1347/11 | Fleischmann <u>1340</u> Zwarte Volmetalen AMERIKAANSE Dieselloc Bo-Bo,zilveren sierstrepen,eerstklassig | 4500 | 214 |
| 0880 /1412/02 | Marklin <u>PROTOTYPE</u> Zwarte Bovenbouw HR-Tender gouden sierstrepen... | 9.000 | 440 |
| 0881 /1508/11 | Fleischmann <u>1315</u> Zwarte Tenderloc C Type 89 1315 Bouwsérie T3,L:110 mm,met 2 twee-assige PW,bereden | 2.500 | 122 |
| 0882 /1277/01 | Fleischmann <u>1302</u> Rode Skandinavische E-loc Bo met opschrift 1302 R1963,eerstklassig,OKT | 2.000 | 98 |
| 0883 /1015/22 | Marklin <u>3055</u> Grijs-Gele Nederlandse E-loc,CO-Co Type 1205,2 panto's(9.1),als nieuw,OKT | 2.200 | 107 |
| 0884 /1015/23 | Marklin <u>3168</u> Grijs-Gele Nederlandse E-loc,Co-Co Type 1213,2 panto's(9.1),eerstklassig,OKT | 2.200 | 107 |

ATTENTIE: SCHRIFTELIJK VOORBOD ONDER DE LIMIET MAAKT WEINIG KANS !!!

| NR. | Beschrijving - Description | Limietprijs | |
|--------------|--|-------------|------|
| | | BF | DM |
| | HO LOCOMOTIEVEN | | |
| 0885/1512/99 | Marklin <u>3150</u> <u>NORTHLANDER</u> , 4-delig Blauw-Geel Dieseltreinstel, gelimiteerde en genummerde oplage van <u>5.000</u> stuks, fabrieksnieuw, OKT+pros. | 60 000 | 2927 |
| | (B) | | |
| 0886/1512/16 | Marklin <u>3055</u> Grijs-Gele Nederlandse Volmetalen E-loc, Co-Co, Type 1205, 2 gefumeerde panto's, fabrieksnieuwe staat, OKT | 3 500 | 166 |
| 0887/1512/17 | Marklin <u>3028</u> Zwarte Tenderloc C, uit het <u>OBB-set</u> 3228, opschrift CM 800 Type 89 028, met <u>twee</u> <u>fictieve lampen in alu</u> , mooie staat, zeldzaam | 11 000 | 523 |
| 0888/1512/18 | Marklin <u>3032</u> Zwarte Metalen Tenderloc D, zonder handschakelaar, NR 81 004, zeer mooi, OKT | 2 500 | 119 |
| 0889/1512/19 | Marklin <u>CE 800</u> Groene Elektrische Rangeerloc, dubbele panto Type 7, mooi, OKT | 2500 | 119 |
| 0890/1512/20 | Marklin <u>3086</u> Groen-Zwarte Belgische Stoomloc 2-C met 3-as tender, Type 64 119 FT, zonder <u>verhoogd schild</u> , tender met spaakwielen en NR 22 301, zeer mooi, OKT | 8 000 | 390 |
| 0891/1512/21 | Marklin-Digital <u>3772</u> <u>DOORKIJK</u> Diesellocc, Bo-Bo Type 212 225-7, fabrieksnieuw, OKT, Beperkte uitgave in 19.. | 3 000 | 143 |
| 0892/1512/22 | Marklin 3142 Bruine Italiaanse Diesellocc C Type 23 6002, fabrieksnieuw, OKT | 2 500 | 119 |
| 0893/1512/23 | Marklin-Digital <u>3774</u> <u>DOORKIJK</u> -Diesellocc, Bo-Bo, Type 216 127-1, fabrieksnieuw, OKT, Beperkte uitgave in 19.. | 3 500 | 166 |
| 0894/1512/24 | Marklin <u>3043</u> (special) Oranje kleurige Zweedse E-loc, Bo-Bo, deze versie alleen in Zweden uitgebracht (1825 stuks), bedrijfsnummer RC 1018 wit embleem in front, nieuw, OKT | 5 000 | 238 |
| 0895/1512/25 | Marklin-Digital <u>3757</u> <u>DOORKIJK</u> -E-Loc, Co-Co, Type 103 121-0, fabrieksnieuw, OKT, Beperkt | 3500 | 166 |
| 0896/1512/26 | Marklin <u>R-700</u> Zwarte Metalen Stoomloc B met blikken 2-as tender, handschakelaar in huis, tekst vervaagd, eerste loc in HO van Marklin gebouwd in 1935, mooie staat, KT | 30 000 | 1464 |
| 0897/1512/27 | Marklin <u>3047</u> Zwarte Metalen Stoomloc 1-E, met 4-as tender Type 44 690, DB, mooie staat, OKT | 5 500 | 268 |
| 0898/1427/01 | <u>Trix - Meteor - 277</u> 3-delige Rood-Grijze Volmetalen Treinstel, lak grootendeels afgebladerd bij 2 delen gezocht verzamelstuk (te herspuiten) OKT | 7 500 | 366 |
| 0899/1406/02 | Marklin <u>3170</u> Bruine HOUTEN Zweedse E-loc Type D 109 1-C-1, 2 signaalschijfjes los bijgeleverd, nieuw, beperkte oplage uit 1986-87, OKT | 5 500 | 268 |

| NR | Beschrijving - Description | Limietprijs | |
|--------------|---|-------------|-------|
| | | BF | DM |
| | HO LOCOMOTIEVEN | | |
| 0900/1512/30 | Marklin <u>TWE 700</u> BLAUW-Blikken Railbus,Bo-Bo, 1e en 2e klas,met gouden sierstrepen en beschrif- ting,goud-ziveren dak,handschakelaar in dak, draaistellen vernieuwd bij Marklin,zeer mooi,KT | 140 000 | 6 830 |
| (B) | | | |
| 0901/1520/01 | Marklin <u>2859</u> Demonstratie-Set met E-loc BR 111,DB NR 111 069-1 en 4 wagens:4222.5,4221.5,4222.5 en 4223.5 allen in speciale kleurstelling, <u>inclusief</u> <u>Video band</u> Krokodil-Adler-Storchenbein,nieuw,OKT | 3 500 | 171 |
| 0902/1520/03 | Marklin <u>3066</u> Groene Volmetalen <u>BELGSCHE</u> Dieselloc, Co-Co,Vleugelw naar links, nieuwe staat,OKT | 2 500 | 122 |
| 0903/1520/04 | Marklin <u>3000</u> Zwarte Tenderloc C,Type 89 006,OKT | 500 | 24 |
| 0904/1520/05 | Marklin <u>3044</u> Rode Elektische Rangeerloc BR EA 800 3-assig,1 panto,3 lampen V en A,fabrieksnieuw,OKT | 1 000 | 49 |
| 0905/1520/06 | Marklin <u>3050</u> Groene Volmetalen Zwitserse E-loc, Co-Co,2 panto's,bruine dakleidingen,nieuw,OKT | 2 500 | 122 |
| 0906/1513/19 | Lima <u>20 5106</u> Blauwe Nederlandse Dieselloc,Co-Co, met gele neus Type 9006, zeer mooi,OKT | 1 500 | 73 |
| 0907/1513/20 | Lima <u>20 5110</u> Zwarte Tenderloc UK131 Nr5574 ,nieuw,OKT | 500 | 24 |
| 0908/1513/21 | Jouef <u>8241</u> Groen-Zwarte FRANSE Stoomloc met Rode sierstrepen, Type SNCF 241.P.7,nieuw,OKT | 2 000 | 98 |
| 0909/1513/22 | Jouef <u>8273</u> Zwarte Franse Stoomloc,1-D-1,met Rode sierstepen,Type 141-R-1246 Miramas,nieuw,OKT | 1 500 | 73 |
| 0910/1520/14 | Marklin <u>3092</u> Groen-Zwarte Metalen Bayerische StoomlocS 3/6 Nr3673 op 8mm schild,nieuw,OKT | 2 800 | 137 |
| 0911/1520/07 | Marklin <u>3035</u> Bruine Volmetalen Italiaanse E-loc, Bo-Bo,laatsta versie,nieuw,OKT | 2 000 | 98 |
| 0912/1520/09 | Marklin <u>3055</u> Grijs-Gele Nederlandse E-loc,Co-Co, Type 1205,nieuw,OKT .. | 2 000 | 98 |
| 0913/1520/10 | Marklin <u>3062/4062</u> Geel-Zwart Amerikaans Diesel- stel <u>RIO GRANDE</u> ,volmetaal, in perfecte staat,OKT | 4 000 | 195 |
| 0914/1513/23 | Lima <u>20 8121</u> L <u>BELGISCHE</u> E-loc,Type 1802,nieuw,OKT | 1 000 | 49 |
| 0915/1513/24 | Jouef <u>8329</u> Franse E-loc,Bo-Bo,Type 9282,nieuw ,OKT | 1 500 | 73 |
| 0916/1520/08 | Marklin <u>3041</u> Oranjekleurige Oostenrijkse E-loc, laatste versie,zilverrand,nieuw,OKT | 2 500 | 122 |
| 0917/1520/11 | Marklin <u>3105</u> Zwarte Oostenrijkse Tenderloc,1-C, Type 674 498, in nieuwe staat,OKT | 2 200 | 107 |
| 0918/1520/12 | Marklin <u>3104</u> Zwarte Tenderloc C,Type 89066,Nieuw | 800 | 39 |
| 0919/1520/18 | Marklin <u>3084</u> Zwarte Stoomloc DB,1-E,met 4-assige kabinetender,Type 50 082-7,nieuw,OKT | 3 500 | 170 |

| NR. | Beschrijving - Description | Limietprijs | |
|----------------|---|-------------|-----|
| | | BF | DM |
| | HO LOCOMOTIEVEN | | |
| 0920 /1527/94 | Marklin <u>3015</u> Groene Volmetalen Zwitserse E-loc KROKODIL, opschrift 3015, ronde lampbeugels, zilver grijs dak, versie 10, zeer mooie staat | 15.000 | 732 |
| 0921 /1527/81 | Marklin <u>3032</u> Zwarte Volmetalen Tenderloc D, zonder Telex, Type 81 010 (bouwjaar:89), in nieuwe staat | 2.000 | 98 |
| 0922 /1527/22 | Marklin <u>3324</u> Grijs Gele Nederlandse E-loc Bo-Bo Type Nr 1139, 1e versie, 2 panto's (9.1), nieuw | 2.000 | 98 |
| 0923 /1527/69 | Marklin <u>3075</u> Rode Diesellocc DB, Type 216 025-7, Bo-Bo, witte beschriftiging, nieuwe staat | 1.800 | 88 |
| 0924 /1527/32 | Marklin <u>3056</u> Groene Zwitserse E-loc KROKODIL kunststof uitvoering, 1e versie, blanke panto's in vrijwel nieuwe staat | 3.500 | 166 |
| 0925 /1527/66 | Marklin <u>3014-RET 800</u> Groene Volmetalen Zwitserse E-loc, SBB 427, Bo-Bo, 2 blanke panto's (6), opschrift RET 800 beide zijden, zilverkleurig dak, als nieuw | 5.500 | 268 |
| 0926 /1527/35 | Marklin <u>3039</u> Blauwe Volmetalen E-loc, DB Type 110 234-2, 2 blanke panto's (9), nieuwe staat | 2.000 | 98 |
| 0927 /1527/82 | Marklin <u>TM 800</u> Zwarte Volmetalen Tenderloc C met handschakelaar, enige lakschade, compleet | 2.000 | 98 |
| 0928 /1527/109 | Marklin- <u>Primex 2750</u> Jubileum-Treinset met Zilverkleurige Tenderloc + 3 personenwagens en 1 bagagewagen, 50 jaar HO, nieuw, OKT | 1.500 | 73 |
| 0929 /1521/22 | Fleischmann <u>4400</u> Rood Twee-delig Diesel-stel A DB, VT 798 659-9/ VS 998 800-7, nieuw, OKT | 1.500 | 73 |
| 0930 /1521/23 | Fleischmann <u>4401/1374-2</u> Blauw-Wit Oosterijks Diesel-stel, BVT 5081.01/BD VS 6581.11, nieuw, KT | 1.500 | 73 |
| 0931 /1521/22 | Fleischmann <u>4420</u> Rood Twee-delig Bijwaginstel B DB, VS 98 279/VB 98 2232 Nurnberg, nieuw, OKT | 1.200 | 59 |
| 0932 /1521/23 | Fleischmann <u>4421/1373-2</u> Twee-delig Bijwaginstel B OBB, BD TL 7081.01/BVT 5081.01, nieuw, OKT | 1.200 | 59 |
| 0933 /1527/51 | Marklin <u>3032</u> Zwarte Volmetalen Tenderloc D, zonder Telex, Type 81 004 in relief, als nieuw, OKT | 2.500 | 122 |
| 0934 /1251/12 | Marklin <u>3031</u> , Idem maar MET Telex, bereden, ... OKT | 2.000 | 98 |
| 0935 /1252/26 | Marklin <u>3090</u> Zwarte Tenderloc C, KLVM, nieuw, OKT | 500 | 24 |
| 0936 /1527/140 | Marklin <u>3029</u> Zwarte Tenderloc C, nieuw, licht BKT | 500 | 24 |
| 0937 /1257/04 | Marklin <u>3005</u> Zwarte Metalen Stoomloc 1-C-1 met 4-as tender, Type 23 014, 2e versie, DA 800/809, bereden | 2.500 | 122 |
| 0938 /1250/14 | Marklin <u>3029</u> 2 stuks, Zwarte en Rode cylinder | 1.000 | 49 |

| Nr. | Beschrijving - Description | Limietprijs | |
|--------------|--|--------------------------------------|-------|
| | | BF | DM |
| | HO GOEDERENWAGENS | | |
| 999/1524/06 | Märklin <u>4534</u> Rode 2-assige Koelwagen COCA-COLA voor Denemarken, fabrieksnieuw, OKT (Vent. ...) <u>gezocht</u> | <u>5.200,-</u> 4.000,- | 190,- |
| 1000/1524/07 | Märklin <u>4503</u> <u>ORANJE</u> 2-assige Platte Wagen, nieuw zeldzaam | 2.000,- | 95,- |
| 1001/1492/05 | 4 x Primex <u>4585</u> - <u>4542</u> - <u>4540</u> - 'M.C.K.' Diverse 2-assige Ketel- Container- en Gesloten Goederenwagens, nieuw, OKT | 1.000,- | 47,5 |
| 1002/1046/10 | 2 x Bucu 5211 - <u>5231</u> Donkergroene <u>BELGISCHE</u> Open en Gesloten 2-assige Goederenwagen, eerstl-assig, OKT | 1.000,- | 47,5 |
| 1003/1492/03 | 4 x Märklin-Kleinserie 'SCHWEIGER' - 'Hobby-Spiel' 'Idee+Spiel' - <u>4455</u> - nieuw, OKT | 1.000,- | 47,5 |
| 1004/1492/04 | 2 x Märklin-Kleinserie (Franse Wagens) 'LESIEUR' 'KRITER' - <u>SNCF</u> , nieuw, OKT | 500,- | 24,- |
| 1005/1497/11 | 4 x Märklin-Kleinserie <u>4530</u> - <u>4531</u> - <u>4533</u> - <u>4535</u> Diverse 2-assige Gesloten Goederenwagens, nieuw, OKT | 1.000,- | 47,5 |
| 1006/1497/14 | Märklin <u>4634</u> Witte 2-assige Bierwagen UNION DORTMUNDER BIER, nieuw, OKT | 600,- | 28,5 |
| 1007/1497/15 | Märklin <u>4636</u> Witte 2-assige Bierwagen CARLSBERG (donkergroene druk) eerstklassig, OKT | 600,- | 28,5 |
| 1008/1497/12 | Märklin <u>4667</u> Witte 2-assige Bierwagen BAVARIA ST. PAULI, nieuw, OKT | 600,- | 28,5 |
| 1009/1497/13 | Märklin <u>4669</u> Witte 2-assige Bierwagen KULMBACHER REICHELBRÄU, <u>0820756-6</u> , 1e versie, nieuw, OKT | 600,- | 28,5 |
| 1010/1497/10 | 2 x Märklin <u>4420</u> Diverse (2 tinten) Gele Zwitserse 2-assige Bierwagen EICHHOF BIER, nieuw, OKT | 800,- | 38,- |
| 1011/1046/11 | Bucu - Beige <u>BELGISCHE</u> 2-assige Koelwagen 'VISVERVOER' 'TRANSPORT DE POISSONS' eerstklassig, <u>gezocht</u> | 1.000,- | 47,5 |
| 1012/1046/12 | Märklin <u>306/1S</u> Bruine 2-assige Gesloten Goederenwagen met <u>2 sluitlichten</u> , beige dak, sleper, eerstklassig | 500,- | 24,- |
| 1013/1349/07 | Märklin - <u>MUSEUMWAGEN 1989</u> - Rode 2-assige Gesloten Goederenwagen met hoogstaand remhuis, nieuw, OKT | <u>1.500,-</u> 1.200,- | 57,- |
| 1014/1495/02 | 3 x Märklin <u>4638</u> Grijs 2-assige <u>BELGISCHE</u> Open Goederenwagen, bespeeld | 1.000,- | 47,5 |
| 1015/1495/03 | 5 x Electrotren - Diverse 2-assige Goederenwagens, bespeeld | 500,- | 24,- |
| 1016/1500/10 | 3 x Märklin <u>4505</u> - <u>4506</u> - <u>4509</u> Diverse 2-assige Gesloten Goederenwagens, eerstklassig, rood en blauw OKT | 600,- | 28,5 |
| 1017/1500/11 | 4 x Märklin <u>4501</u> - <u>4503</u> - <u>4504</u> - <u>4602</u> Diverse 2-assige Ketel- en Open Goederenwagens, bij de 4504 ontbreekt de lading (Taunus 12 M) eerstklassig, rood OKT | 700,- | 33,- |
| 1018/1500/09 | 2 x Märklin <u>4517</u> - <u>4611</u> Bruine 4-assige Huifwagen 'Märklin' en Blauwe 3-assige Kraanwagen, eerstklassig, rood OKT | 1.000,- | 47,5 |
| 1019/1500/12 | 2 x Märklin <u>4514</u> - <u>4917</u> (gebouwd) 4-assige Platte Wagen en 6-assige Kuilwagen met transfo 'AEG' eerstklassig, OKT (4917) | 500,- | 24,- |
| 1020/1500/13 | 2 x Märklin <u>4910</u> - <u>4920</u> (beiden gebouwd) 2-assige Container en Wijnwagen 'Bordeaux' + sluitlicht, bespeeld | 400,- | 19,- |

| Nr. | Beschrijving - Description | Limietprijs | |
|--------------|--|-------------|-------|
| | | BF | DM |
| | HO PERSONENWAGENS | | |
| 1021/1500/06 | 3 x Märklin <u>4022</u> - <u>4024</u> - <u>4044</u> Groene Personen- en Bagagewagen (met sluitlichten) Rode DSG Speisewagen, 4-assig, 2x cellonruiten en binnenverlichting, 1x ingezette ramen, volmetaal, zeer mooi, 2x OKt | 1.000,- | 47,5 |
| 1022/1502/01 | 2 x Märklin <u>4096</u> - <u>4099</u> Rood-Beige TEE-Salon- en Panoramische Wagen, 4-assig, 27 cm, verlichting, 1xOKt | 600,- | 28,5 |
| 1023/1502/02 | 2 x Märklin <u>4097</u> - <u>4098</u> Rood-Beige TEE-Personen- en Speisewagen, 27 cm, 4-assig, verlichting en sluitlichten, eerstklassig | 600,- | 28,5 |
| 1024/1502/03 | 2 x Märklin <u>4091</u> - <u>4093</u> Turkoois-Beige 4-assige Bagage- en Personenwagen (1e klas) 27 cm, 1x binnenverlichting, eerstklassig, OKt | 600,- | 28,5 |
| 1025/1502/04 | 2 x Märklin <u>4154</u> - <u>4157</u> Turkoois-Beige 4-assige Post- en Personenwagen (2e klas) 27 cm, 2x binnenverlichting, eerstklassig, OKt | 600,- | 28,5 |
| 1026/1502/05 | 2 x Märklin <u>4148</u> - <u>4166</u> BELGISCHE 4-assige Oranjekleurige Eurofima-Wagens, 1e klas en 2e klas, eerstkl.OKt | 600,- | 28,5 |
| 1027/1502/06 | Märklin <u>4081</u> Zilveren Stuurpostwagen, 4-assig, interieur, UIC-schrift, wisselende lichten, eerstkl. OKt | 900,- | 43,- |
| 1028/1502/07 | 3 x Märklin <u>2x 4082</u> - <u>4083</u> Zilveren 4-assige Personenwagen 1e en 2e klas en 2e klas, interieur, 2 met binnenverlichting, zeer mooi tot eerstklassig, OKt | 1.000,- | 47,5 |
| 1029/1502/08 | 3 x Märklin <u>4158</u> - <u>4159</u> - <u>4160</u> 2 Buurt-Rijtuigen en Stuurpostwagen (<u>ZONDER</u> DB-embleem - <u>zelden</u>) zilverlingen, 1e en 2e klas en 2e klas, eerstklassig, OKt | 2.000,- | 95,- |
| 1030/1502/09 | 2 x Märklin <u>4066</u> Groene Zwitserse 4-assige Personenwagen 1e klas, SBB, nieuw, OKt | 600,- | 28,5 |
| 1031/1502/10 | 2 x Märklin <u>4004</u> - <u>4005</u> Groen 3-assige Coupé-Rijtuig, 2e klas, 1 met remhuis, eerstklassig, OKt | 500,- | 24,- |
| 1032/1502/11 | Liliput <u>299 02</u> Violet-Beige 4-assig Coupé-Rijtuig, 3e klas, met hoogstaand remhuis, 18,5 cm, eerstklass. | 300,- | 14,- |
| 1033/1502/12 | 2 x Märklin <u>4149</u> - <u>4162</u> Oranjekleurige 4-assige Zwitserse en Oostenrijkse Eurofima-Wagen, 1e klas, 26,4 cm, eerstklassig, 1x OKt (4162) | 600,- | 28,5 |
| 1034/1502/13 | 2 x Märklin <u>4147</u> - <u>4161</u> Rood-Beige (DB) en Grijs-Beige (SNCF) 4-assige Eurofima-Wagen 1e klas, als nieuw, OKt | 600,- | 28,5 |
| 1035/1502/14 | 2 x Märklin <u>4094</u> - <u>4152</u> Donkerrood-Beige Speisewagen en Blauwe TEN-Wagen FS (Italië) 1 met verlichting, eerstklassig, OKt | 600,- | 28,5 |
| 1036/1502/15 | 3 x Märklin <u>4139</u> - <u>4140</u> - <u>4145</u> Groene Personenwagens en Bagagewagen, DB, 1e klas en 2e klas, als nieuw, OKt | 1.000,- | 47,5 |
| 1037/1502/16 | Märklin <u>4050</u> Zilverkleurig Frans Personenrijtuig 1e klas, SNCF, eerstklassig, groen OKt | 400,- | 19,- |
| 1038/1503/01 | 3 x Märklin <u>4100</u> - <u>4101</u> - <u>4103</u> Groene 2-assige Personen- en Bagagewagen Deutsche Reichsbahn, 2e en 3e en 3e klas, 'Donderbussen' fabrieksnieuw, OKt | 1.000,- | 47,5 |
| 1039/1503/02 | 3 x HAG - Groene Zwitserse 4-assige Personenwagen 2e klas, <u>oude versie</u> , zeer mooi | 3.500,- | 166,- |
| 1040/1495/04 | 3 x Märklin - Handgeschilderde TEE-Personenwagens | 300,- | 14,- |

| Nr. | Beschrijving - Description | Limietprijs | |
|--------------|---|-------------|-------|
| | | BF | DM |
| | HO LOCOMOTIEVEN | | |
| 1041/1502/17 | Märklin <u>3149</u> Groene BELGISCHE Rangeerdiesel C met gele sierstrepen, Type <u>8024</u> , <u>verhoogd schild</u> , opgezette signaalhoorn, eerstklassig | 2.000,- | 95,- |
| 1042/1502/18 | Märklin <u>3054</u> Rood-Beige E-loc Co-Co, Type 103 113-7, gefumeerde panto's, zeer mooi, OKt | 2.300,- | 109,5 |
| 1043/1502/19 | Märklin <u>3058</u> Turkoois-Beige E-loc Co-Co, Type 151 104-7, 2e versie, als nieuw, OKt | 2.300,- | 109,5 |
| 1044/1502/20 | Märklin <u>CE 800</u> Donkergroene Electriche Rangeerloc C, dubbele panto Type 7, oude sleper, zeer mooi | 2.300,- | 109,5 |
| 1045/1502/21 | Märklin <u>3163</u> Turkoois-Gele BELGISCHE E-loc Bo-Bo, Type <u>16 02</u> , 3 éénpotige panto's, eerstklassig, OKt | 3.500,- | 166,- |
| 1046/1502/22 | Märklin <u>3322</u> Groene Volmetalen E-loc Co-Co, Type 194 091-5, 2 gefumeerde panto's, eerstklassig, OKt | 2.700,- | 128,- |
| 1047/1502/23 | Märklin <u>3066</u> Groene BELGISCHE Diesellocc Co-Co, gele sierstrepen, Type 204008, gedrukte emblemen, eerstklassig, universeel OKt | 3.000,- | 143,- |
| 1048/1502/24 | Märklin <u>3071</u> 3-delig Rood-Beige TEE-Treinstel, eerstklassig, OKt | 5.000,- | 238,- |
| 1049/1502/25 | Märklin <u>4071</u> Tussenwagen bij voorgaand TEE-Treinstel, eerstklassig, OKt | 1.000,- | 47,5 |
| 1050/1502/26 | Märklin <u>3152</u> Blauw-Turkooise BELGISCHE E-loc Bo-Bo, Type <u>16 05</u> , 3 éénpotige panto's (2 gefumeerde 1 blanke panto) zeer mooie staat, OKt | 2.500,- | 119,- |
| 1051/1498/01 | JEP <u>6011</u> Turkoois-Groen-Zwarte Franse E-loc 2-D-2, Type <u>202-9101</u> , SNCF, 2 panto's, <u>3-rail-gelijkstroom</u> , 21,5 cm, als nieuw, OKt + prospectus | 5.000,- | 238,- |
| 1052/1500/02 | Märklin <u>3024</u> Groene Volmetalen E-loc 1-D-1, Type E 18 35, handschakelaar, eerstklassig, rood OKt | 6.000,- | 285,- |
| 1053/1500/01 | Märklin <u>3048</u> Zwarte Metalen Stoomloc 2-C-1 met 4-as tender Type 01 097, reliëfbeschriftiging, rookontwikkelaar, compleet, eerstklassig, lichtblauw OKt | 4.500,- | 214,- |
| 1054/1500/04 | Märklin <u>3000</u> Zwarte Tenderloc C Type 89 028, zeer mooie staat, lichtblauw OKt | 500,- | 24,- |
| 1055/1500/03 | Märklin <u>3037</u> Groen-Zwarte Metalen E-loc Bo-Bo, Type E 41 024, 2 blanke panto's, eerstklassig, lichtblauw OKt | 1.800,- | 85,5 |
| 1056/1506/19 | Primex <u>3009</u> Rood-Grijze Metalen Diesellocc V 200 060,- Bo-Bo, nieuw, OKt + prospectus | 1.500,- | 71,5 |
| 1057/1506/18 | Märklin <u>3086</u> Groen-Zwarte BELGISCHE Stoomloc 2-C met 4-as tender, Type 64 119, nieuw, OKt | 5.000,- | 238,- |
| 1058/1506/12 | Märklin <u>3055</u> Grijs-Gele Volmetalen Nederlandse E-loc Co-Co, Type <u>1212</u> , GELE neus, blanke panto's, niet-onderverdeelde luchtrooster, nieuw, OKt | 6.000,- | 285,- |
| 1059/1502/27 | Märklin <u>3324</u> Grijs-Gele Nederlandse E-loc Bo-Bo, Type 1139, als nieuw, OKt | 3.000,- | 143,- |
| 1060/1502/28 | Märklin <u>3156</u> Turkoois-Beige DB E-loc, Type 140 239-5, 2 gefumeerde panto's, metaal, eerstklassig, OKt | 2.300,- | 109,5 |

| Nr. | Beschrijving - Description | Limietprijs | |
|--------------|--|----------------------------|---------|
| | | BF | DM |
| 1061/1504/01 | Metropolitan 7200 P Rood-Beige <u>6-delige</u> TEE-Trein-stel, electrisch, gelijkstroom, met figuren, 2 motoren, als nieuw, OKt - <u>gezocht</u> | 33.000,- | 1.609,- |
| 1062/1490/01 | Märklin 3036 Groene Volmetalen Oostenrijkse E-loc Bo-Bo, Type 1141.02, öBB, reliëfbeschriftiging, blanke panto's, lichtblauw OKt, eerstklassig | 5.000,- ^{4.000,-} | 238,- |
| 1063/1490/02 | Märklin SLR 700 Zwarte Metalen Gestroomlijnde Stoomloc B, volledig herschilderd (zonder beschriftiging) drijf-stangen ontbreken, dakperforatie, met handschakelaar in huis, tender zwarte klauwkoppeling | 18.000,- | 857,- |
| 1064/1502/29 | Märklin 3028/4028 Turkoois-Beige 2-delige Railbus, BR 515, DB, motor- en bijwagen, eerstklassig, OKt | 3.000,- | 143,- |
| 1065/1492/02 | Märklin-Tender HR 800, blik, gouden beschriftiging, rode blikken draaistellen, grote zwarte beugelkoppeling, lichte gebruikssporen, origineel | 3.500,- | 166,- |
| 1066/1492/01 | Märklin-Tender SLR, blik, zwart, zilveren beschriftiging, zwarte klauwkoppeling, blanke wielen, mooi | 3.000,- | 143,- |
| 1067/1502/30 | Märklin 3153 Rood-Beige E-loc Bo-Bo, Type 120 001-3, DB, 2 éénpotieg panto's, eerstklassig, OKt | 2.700,- | 128,- |
| 1068/1499/07 | Tesmo - <u>7-delige</u> Rood-Beige Trans Europ Express, 'PARSIVAL' zeer mooie staat, gelijkstroom, Kt (Roco) | 6.000,- | 285,- |
| 1069/1509/07 | Märklin 3069 Olijfgroene BELGISCHE Rangeerdiesel ABR aangegoten signaalhoorn, zeer geringe lakschade, beschriftiging als nieuw leesbaar, zeer mooi, OKt | 5.000,- | 238,- |
| 1070/1504/02 | Märklin 3129/4129 Zwarte Amerikaanse 2-delig Dieselstel SOUTHERN PACIFIC, motor- en bijwagen, zilveroranje- en rode sierstrepen, nieuw, OKt - <u>gezocht</u> | 9.500,- ^{11.500} | 452,- |
| 1071/1509/04 | Märklin 3111 Bruine Metalen BELGISCHE Stoomloc 2-C-1 met 4-as tender, Type 59 20, fabrieksnieuw, OKt | 2.800,- | 133,- |
| 1072/1509/06 | Märklin 3016 (Special) Gele 2-assige Railbus INDUSTRIEMESSWAGEN, DB, kleine reeks, nieuw, OKt, <u>gezocht</u> | 3.000,- | 143,- |
| 1073/1509/05 | Märklin 3346 Dubbele Zwarte Diesellocc (gesynchroniseerd) Type 236 405-7/236 406-5, <u>2 motoren</u> , nieuw, OKt - <u>heel kort in programma</u> - de jacht is open.. | 9.000,- | 439,- |
| 1074/1510/01 | Märklin DA 800 Zwarte Metalen Stoomloc 1-C-1 met 4-as tender, Type 23 014, metalen bovenbouw, gesloten huis, originele zeer mooie staat | 4.000,- | 190,- |
| 1075/1502/31 | Märklin 3016/4018 Rode 2-delige Railbus, motor- en bijwagen, Type 795 299-7, DB, eerstklassig, OKt | 1.500,- | 71,5 |
| 1076/1509/03 | Märklin 3149 Groene BELGISCHE Rangeerdiesel C met gele sierstrepen, Type <u>8058</u> , geen verhoogd schild, fabrieksnieuw, OKt | 3.000,- | 143,- |
| 1077/1180/09 | Märklin 3051 Blauwe Volmetalen Nederlandse E-loc Type 1219 zonder embleem, onderverdeelde luchtrooster, 2 blanke panto's Type 8, bespeeld, mooi | 3.500,- | 166,- |
| 1078/1511/09 | Märklin 3138 Oranjekleurige Zweedse Diesellocc C Type V 36 TGOJ, witte sierstrepen, 2e versie '805' op platformdeur, nieuw, OKt | 2.000,- | 95,- |

| Nr. | Beschrijving - Description | Limietprijs | |
|--------------------|--|-------------------------------|-------|
| | | BF | DM |
| | HO GOEDERENWAGENS | | |
| X 1079/1191/18 | Märklin - <u>MUSEUMWAGEN</u> 1991 - 2-assige 2-Vaten-Wagen 'AUGUST PFLÜGER' en Bestel-Autô, nieuw, OKt | 1.650,- 1.500,- | 71,5 |
| 1080/1502/32 | 2 x Märklin <u>4635</u> Bruin-Zwarte 2-assige Bak-Kipwagen (5 kipbakken) als nieuw, diverse OKt | 700,- | 33,- |
| 1081/1502/33 | 2 x Märklin <u>4474</u> - <u>4475</u> Platte Wagen, bela-en met Bulldozer en Tractor, Huifwagen 'MÄRKLIN' 4-assig, eerstklassig, OKt | 600,- | 28,5 |
| 1082/1502/34 | 2 x Märklin <u>4627</u> - <u>4698</u> Diverse 2-assige Bruine Gesloten Goederenwagens, eerstklassig, OKt | 600,- | 28,5 |
| 1083/1502/35 | 2 x Märklin <u>4624</u> - <u>4626</u> Bruine 4-assige Grote Goederenwagen, 1 met klapdeksels, als nieuw, OKt | 700,- | 33,- |
| 1084/1502/36 | 2 x Märklin <u>4633</u> - <u>4664</u> Schuifwand- en Containerwagen, DB, 2-assig, zeer mooi, OKt | 600,- | 28,5 |
| 1085/1502/37 | 2 x Märklin <u>4610</u> - <u>4661</u> Stort- en Laadketelwagen QUAREWERKE, 2-assig, eerstklassig, OKt | 600,- | 28,5 |
| 1086/1502/38 | 2 x Märklin <u>4617</u> - <u>4618</u> Kuilwagen met Laadkist BAHIA en met Trafo Union, 6-assig, als nieuw, OKt | 800,- | 38,- |
| 1087/1502/39 | 2 x Märklin <u>4631</u> - <u>4665</u> Stort- en Langhoutwagen, 2-assig en 2x 2-assig, eerstklassig, OKt | 600,- | 28,5 |
| 1088/1502/40 | 2 x Märklin <u>4084</u> - <u>4663</u> Autotransportwagen, onbeladen en Rongenwagen (16) 4-assig, eerstklassig, 1x OKt | 700,- | 33,- |
| 1089/1502/41 | 2 x Märklin <u>4613</u> - <u>4611</u> Beladen Autotransportwagen, 2-assig en Blauwe 3-assige Kraanwagen, eerstklassig, OKt | 700,- | 33,- |
| 1090/1502/42 | 4 x Märklin <u>4432</u> - <u>4511</u> - <u>4619</u> - <u>4639</u> Diverse 2-assige Goederenwagens, eerstklassig, 3x OKt | 1.000,- | 47,5 |
| 1091/1510/05 | 3 x Märklin <u>4503</u> - <u>308/2</u> - <u>4514</u> Diverse 2- en 4-assige Platte- wagen en Koolstofwagen, 1e versies | 500,- | 24,- |
| 1092/1504/05 | Märklin <u>331</u> Bruine 4-assige Open Bakwagen, zinkspuitgietwerk, compleet, enige lakschade | 3.500,- | 166,- |
| 1093/1504/05 | Idem, zeer mooi | 4.000,- | 190,- |
| 1094/1504/04 | Märklin <u>332</u> Bruine 4-assige Gesloten Goederenwagen, 4 schuifdeuren, zinkspuitgietwerk, enige lakschade, compleet | 4.500,- | 214,- |
| 1095/1299/06 | 2 x Märklin <u>381</u> Bruine 2-assige Gesloten Goederenwagen, blik, grote zwarte beugelkoppelingen, bespeeld | 1.200,- | 57,- |
| 1096/1299/08 09 | 2 x Märklin <u>364</u> - <u>391</u> Bruine 2- en 4-assige Platte Wagen, 1 as ontbreekt, wielen met zinkpest, gebruikssporen | 800,- | 38,- |
| 1097/1299/05 07 | 2 x Märklin <u>310</u> - <u>371</u> Groene Bagagewagen (zonder wielen) en Bruine Blikken Open Goederenwagen met laagstaand remhuis '365' grote zwarte beugelkoppelingen, besp. | 600,- | 28,5 |
| 1098/1502/43 | Märklin <u>4621</u> Witte 4-assige Volumewagen met Blauwe druk 'MÄRKLIN' en rode lijn, zeer mooi, rood OKt | 1.800,- | 85,5 |
| 1099/1521/51 | 5 x Fleischmann <u>5232</u> - <u>5233</u> - <u>5234</u> - <u>5235</u> - <u>5236</u> Diverse 2-assige Containerwagens (2 kisten) nieuw, OKt | 2.500,- | 119,- |
| 1100/1506/11 | 3 x Liliput <u>221</u> BA Witte 2-assige <u>BELGISCHE</u> Bierwagen Brouwerij Artois - Brasseries Artois, nieuw, OKt <u>oude versie</u> | 1.000,- | 47,5 |

| Nr. | Beschrijving - Description | Limietprijs | |
|--------------------|--|-------------|-------|
| | | BF | DM |
| | HO PERSONENWAGENS | | |
| 1101/1522/01 | Fleischmann <u>1421</u> Donkergroen-Lichtgroene 4-assige Amerikaanse Personenwagen-Speisewagen NORTHERN PACIFIC, '451' Uitgave PENN LINE, 24 cm, blik, zeer mooie staat, <u>uiterst zeldzaam</u> , zonder cellonruiten | 9.000,- | 428,- |
| | (B) | | |
| 1102/1522/02 | Fleischmann <u>1420</u> Donkergroen-Lichtgroene 4-assige Amerikaanse Personenwagen PULLMAN '586' NORTHERN PACIFIC, Uitgave PENN LINE, 24 cm, blik, met cellonruiten en binnenverlichting, zeer mooi, <u>zeldzaam</u> | 9.000,- | 428,- |
| | (B) | | |
| 1103/1521/45 | 2 x Fleischmann <u>5098</u> - <u>5099</u> Groene Franse 3-assige Personenwagen en Personenwagen met Bagage-Afdeling, als nieuw, OKt | 1.000,- | 47,5 |
| 1104/1521/42 | 3 x Fleischman <u>5060</u> - <u>5061</u> - <u>5062</u> Diverse Groene Personen- en Bagagewagen, DB, nieuw, OKt | 1.200,- | 57,- |
| 1105/1521/54 | Fleischmann (Special) <u>5899</u> Zilverkleurige Personenwagen 4-assig, beschriftiging 'Fleischmann 100 Jahre Spielspass - Die Modellbahn der Profis' nieuw, OKt | 1.000,- | 47,5 |
| 1106/1521/50 | 2 x Fleischmann <u>5183</u> - <u>5184</u> Oranje- Zilver en Blauw-Zilveren 4-assige Personenwagen 1e en 2e klas, nieuw, OKt | 1.200,- | 57,- |
| 1107/1521/49 | 4 x Fleischmann <u>5171</u> - <u>5173</u> - <u>5174</u> - <u>5176</u> Diverse 4-assige Personen- Slaap- en Bagagewagens, nieuw, OKt | 2.000,- | 95,- |
| 1108/1521/47 | 3 x Fleischmann <u>5120</u> - <u>5121</u> - <u>5122</u> Diverse 4-assige Zilverkleurige Personen- en Bagagewagens, nieuw, OKt | 1.500,- | 71,5 |
| 1109/1521/28 | Fleischmann <u>1415 N</u> Zilver-Oranjekleurige 4-assige Amerikaanse Personen-Bagagewagen NEW HAVEN, nieuw, OKt - <u>gezocht</u> | 2.500,- | 119,- |
| 1110/1521/26 | Fleischmann <u>1413 J</u> Rode 4-assige DSG Schlafwagen, blik, nieuw, binnenverlichting, OKt (zonder flap) | 1.000,- | 47,5 |
| 1111/1521/41 | 2 x Fleischmann <u>1526</u> - <u>5153</u> Diverse Groene Franse 4-assige Personenwagens, nieuw, OKt | 1.200,- | 57,- |
| 1112/1509/08 09 | 3 x Märklin <u>4131</u> - <u>2x 4132</u> Groene 4-assige Personenwagens, 2x 2e klas, 1x 1e en 2e klas, nieuw, OKt | 1.000,- | 47,5 |
| 1113/1509/10 11 | 2 x Märklin <u>4139</u> - <u>4141</u> Groene 4-assige Personenwagen 2e klas (DB) en 3e klas (DR) nieuw, OKt | 900,- | 43,- |
| 1114/1524/01 | Märklin <u>4065</u> Groene Franse 4-assige Personenwagen 2e klas, 24 cm, metaal, zeer mooi tot eersteklassig, OKt | 3.000,- | 143,- |
| (B) 1115/1524/02 | Märklin <u>4063</u> GRIJZE Italiaanse 4-assige Personenwagen 1e klas, 24 cm, metaal, eersteklassig, OKt | 6.000,- | 285,- |
| 1116/1504/05 | Märklin <u>342 J</u> Blauwe 4-assige Voiture Restaurant, blikken draaistellen, zwarte klauwkoppelingen <u>ZONDER kabelopeningen</u> , gouden belijning met retouche, zeer mooi | 9.000,- | 428,- |
| 1117/1504/06 | Märklin <u>342</u> Rode 4-assige Speisewagen, blikken draaistellen, blanke klauwkoppelingen, <u>ZONDER kabelopeningen</u> , MITROPA, blanke wielen, zeer mooi | 6.000,- | 285,- |
| 1118/1504/07 | Märklin <u>4122</u> Witte 4-assige Personenwagen ' <u>140 Jahre Bahnhof Göppingen</u> ' nieuw, OKt | 600,- | 28,5 |
| 1119/1490/05 | Märklin <u>342</u> Rode 4-assige MITROPA Speisewagen, blikken draaistellen, zwarte klauwkoppelingen, <u>ZONDER kabelopeningen</u> , blanke wielen, zeer mooi | 6.000,- | 285,- |

| Nr. | Beschrijving - Description | Limietprijs | |
|--------------|--|-------------|---------|
| | | BF | DM |
| | HO LOCOMOTIEVEN | | |
| 1120/1504/08 | Märklin <u>TWE 700 ROOD-BEIGE</u> - Blikken Railbus Bo-Bo, goud-zilverkleurig dak, compleet, zeer mooi tot eerstklassig, Kt | 95.000,- | 4.523,- |
| 1121/1504/09 | Märklin <u>3169</u> Groene Zwitserse E-loc 2-C-1 BR Ae 3/6 ^{II} Bedrijfsnummer 10453, beperkte éénmalige reeks uitsluitend voor Zwitserland, nieuw, <u>zeer gezocht</u> | 15.000,- | 714,- |
| 1122/1527/01 | Märklin <u>2874</u> Treinset met Rode E-loc E 63 04, en 3 Containerwagens met 3 cilinders beladen 'EVA' fabrieksnieuw, OKt + prospectus | 3.500,- | 166,- |
| 1123/1501/03 | Märklin <u>TP 800</u> Zwarte Volmetalen Tenderloc 1-C-1, schakelaar achter de ketel deur, kleine zwarte beugelkoppelingen, geen anti-slip-banden, voor en achterstel open ashouder, zeer mooi, origineel, Kt | 35.000,- | 1.666,- |
| 1124/1524/03 | Märklin <u>3060/4060</u> Zilver-Rode Volmetalen 2-delig Amerikaans Dieselstel SANTA FE, motor- en bijwagen, met <u>CENTRALE BUFFER</u> , zeer mooi, OKt (3060 2x) <u>gezocht</u> | 12.000,- | 571,- |
| 1125/1509/01 | Märklin <u>3076</u> Donkerrode 2-delige Dieselloc BR ETA 515/815, 49 cm, nieuw, OKt + prospectus | 5.000,- | 238,- |
| 1126/1509/02 | Märklin <u>3149</u> Groene <u>BELGISCHE</u> Rangeerdiesel C met gele sierstrepen, Type 8024, <u>verhoogd schild</u> , opgezette signaalhoorn, nieuw, OKt | 2.500,- | 119,- |
| 1127/1504/10 | Märklin <u>G 800</u> Zwarte Volmetalen Stoomloc 1-E met 4-as tender met schakelaar achterin, kleien originele slepertjes, als nieuw, houten OKt, <u>uniek stuk</u> | 26.000,- | 1.238,- |
| 1128/1527/02 | Märklin <u>3067</u> Rood-Zwarte Volmetalen Dieselloc voor Denemarken, Co-Co, DSB, nieuw, OKt | 2.500,- | 119,- |
| 1129/1527/03 | Märklin <u>3038</u> Groene Franse Volmetalen E-loc Bo-Bo, 2 blanke panto's, mooi, OKt - loc met reliëfbeschr. | 2.000,- | 95,- |
| 1130/1528/08 | Märklin <u>3066</u> Groene <u>BELGISCHE</u> Volmetalen Dieselloc Co-Co, led's verlichting, als nieuw, OKt (3133) | 3.000,- | 143,- |
| 1131/1504/11 | Märklin <u>DA 800</u> Zwarte Metalen Stoomloc 1-C-1 met 4-as tender, Type 23 014, metalen bovenbouw, gesloten huis, eerstklassig, rood OKt | 4.500,- | 214,- |
| 1132/1516/01 | Märklin <u>DL 800</u> Groene Volmetalen 2-delig Electrisch Treinstel, cardanaandrijving, <u>RONDE KOPEREN wellen</u> , 2 panto's Type 6, origineel, gebruikssporen | 55.000,- | 2.619,- |
| 1133/1522/03 | Roco <u>43538</u> Groene Zwitserse E-loc KROKODIL, Be 6/8II gelijkstroom, eerstklassig | 3.500,- | 166,- |
| 1134/1522/04 | Märklin-HAMO <u>8312</u> Groen-Zwart-Rode Tenderloc 1-C-1, T5 '1206' gelijkstroom, als nieuw, OKt | 3.000,- | 143,- |
| 1135/1499/09 | Märklin <u>2850</u> Treinset - Deutsche Reichsbahn met E-loc E 04 en 3 Wagens, nieuw, OKt | 7.000,- | 333,- |
| 1136/1499/10 | HAG <u>253</u> - <u>3-delige</u> Electrische Pendeltrein, groen-geel, SÜDOSTBAHN, gelijkstroom, genummerd (Nr 0170) nieuw, OKt - éénmalige uitgave - <u>gezocht</u> | 7.000,- | 333,- |
| 1137/1521/03 | Rivarossi <u>224</u> Amerikaanse Treinset 'TheAfternoon Express' met Stoomloc 4-4-0 'Genoa' en 4 diverse 4-assige Personen- Bagage- en Circuswagen, nieuw, OKt | 5.000,- | 238,- |

| Nr. | Beschrijving - Description | Limietprijs | |
|--------------|---|-------------|---------|
| | | BF | DM |
| | HO LOCOMOTIEVEN | | |
| 1138/1516/02 | Märklin <u>HR 700</u> Zwarte Metalen Stoomloc 2-C-1 met 4-assige blikken tender met klauwkoppeling, hand-schakelaar in huis, 1 kleine schade-vlek achter de windplaat, verder 100% origineel, zeer mooi | 95.000,- | 4.523,- |
| 1139/1499/10 | Philotrains <u>66C</u> Groen-Zwarte <u>Nederlandse</u> Stoomloc 2-B met 3-as tender, Type NS 2133, <u>superdetail</u> , genummerd (Nr 079) nieuw, OKt - <u>gelijkstroom</u> | 16.000,- | 762,- |
| 1140/1522/05 | Märklin-HAMO <u>8376</u> Rode 2-delige Railbus, BR ETA 515/815, 49 cm, nieuw, OKt | 5.000,- | 238,- |
| 1141/1522/06 | Rivarossi <u>148</u> Treinstel met Stoomloc B met 3 Diverse 2-assige Personen- Post- en Bagagewagen 'FNM' fabrieks-nieuw, OKt - zeer dekoatief | 4.000,- | 190,- |
| 1142/1522/07 | Märklin-HAMO <u>8371</u> ICE <u>4-delige</u> Inter-City DB, witgrijs met rode sierstrepen, elektronische schakeling, 91,5 cm lengte, <u>gelijkstroom</u> , fabrieksnieuw, OKt | 10.000,- | 476,- |
| 1143/1522/07 | Märklin-HAMO <u>8471</u> ICE Tussenwagen, nieuw, OKt | 1.200,- | 57,- |
| 1144/1522/08 | Rivarossi <u>1340</u> Zwart-Rode Tenderloc Type 98 009, Deutsche Reichsbahn, Mallet, Bo-Bo, nieuw, OKt | 3.500,- | 166,- |
| 1145/1522/09 | Fleischmann <u>1332</u> Olijfgroene Volmetalen E-loc DB, BR E 32, 1-C-1, met blindwellen, eerstklassig | 7.000,- | 333,- |
| 1146/1522/10 | Fleischmann <u>4369</u> Donkergroene Volmetalen E-loc DB BR 132, 1-C-1, met blindwellen, eerstklassig | 3.000,- | 143,- |
| 1147/1063/02 | Märklin-HAMO (3152) Turkooiskleurige <u>BELGISCHE</u> E-loc Type 16 05, 3 gefumeerde éénpotige panto's, nieuw, <u>GELIJKSTROOM</u> , OKt - <u>zeldzaam</u> | 3.000,- | 143,- |
| 1148/1527/04 | TRIX-International <u>2283</u> Groen Nederlands 2-delig Electrisch Treinstel 'HONDEKOP' motor- en bijwagen, <u>WISSELSTROOM</u> (voor Märklin) eerstklassig, OKt | 6.000,- | 285,- |
| 1149/1516/03 | Märklin <u>HR 800</u> Zwarte Metalen Stoomloc 2-C-1 met blikken 4-as tender met blanke beugelkoppeling, kleine schijfwielen, handschakelaar in huis, vooroorlogse versie, zeer mooi tot eerstklassig | 35.000,- | 1.666,- |
| 1150/1501/04 | Märklin <u>SK 800</u> Zwarte Gestroomlijnde Volmetalen Stoomloc 2-C-2 met 4-as tender met blikken draaistellen, 4 domes, open kolenborstels, kleine schijfwielen, schakelaar in huis, eerstklassig, aangegeven ten relingen, uit 1946 | 23.000,- | 1.095,- |
| 1151/1529/01 | Märklin <u>3526</u> Geel-Zwarte Volmetalen Nederlandse E-loc Type 1601 'AMSTERDAM' Bo-Bo, kleine oplage, nieuw, OKt - <u>gezocht</u> | 7.000,- | 333,- |
| 1152/1529/02 | Idem, Type <u>1652</u> 'UTRECHT' nieuw, OKt | 7.000,- | 333,- |
| 1153/1529/03 | Idem, Type <u>1657</u> 'ROTTERDAM' nieuw, OKt | 7.000,- | 333,- |
| 1154/1501/02 | Märklin <u>T 800</u> Zwart-Rode Tenderloc B, schakelaar achteraan, compleet, eerstklassig, open kolenborstels | 18.000,- | 857,- |
| 1155/1524/04 | Märklin <u>3046</u> Groen-Zwarte Volmetalen Franse Stoomloc 1-E met 4-as tender, <u>POMP LINKS</u> (zeldzame versie) rookontwikkelaar, tender trapje beschadigd, verder eerstklassig, <u>zeer gezocht</u> | 12.000,- | 571,- |

VERKOOP UW TREINEN OP HUN ECHTE WAARDE... Telefoon ons, wij komen bij U thuis!

| Nr. | Beschrijving - Description | Limietprijs | |
|--------------|--|-------------|-------|
| | | BF | DM |
| | HO GOEDERENWAGENS | | |
| 1156/1504/12 | Märklin-Primex <u>4585</u> - 2-assige Containerwagen, beladen met <u>3 GROENE</u> cilindervormige containers, nieuw, OKt - <u>hoogste zeldzaamheidsgraad</u> | 10.000,- | 476,- |
| 1157/1504/13 | Märklin <u>4515</u> Bruine 4-assige Platte Wagen beladen met 2 Vrachtauto's Mercedes 3500, eerstklassig, OKt | 2.000,- | 95,- |
| 1158/1504/14 | Märklin <u>4608</u> Bruine 2-assige Rongenwagen beladen met boomstammen, eerstklassig, rood OKt | 1.200,- | 57,- |
| 1159/1504/15 | Märklin-Kleinserie <u>SEMINAR</u> - 'Aufbau + Betrieb' zeer beperkte reeks (50 stuks ?) 100% origineel Märklin, nieuw, OKt | 6.000,- | 285,- |
| 1160/1504/16 | Märklin-Kleinserie - Witte Gesloten Goederenwagen (Container) <u>ELB</u> - Precision by ELB Grinding Machines <u>origineel Märklin</u> , uiterst zeldzaam | 1.800,- | 85,5 |
| 1161/1504/17 | Märklin <u>4637</u> Bruine 2-assige Gesloten Goederenwagen met opschrift 'BANANEN' nieuw, OKt | 800,- | 38,- |
| 1162/1502/44 | Märklin <u>4632</u> - <u>4650</u> Witte 4-assige Ketelwagens FELD-SCHLÖSSCHEN BIER en ESSO, zeer mooie staat | 1.000,- | 47,5 |
| 1163/1525/04 | 4 x Liliput-Dacker - Bruine 4-assige <u>BELGISCHE</u> Zelflossers, 'S.A. COCKERILL' - <u>gezocht</u> | 1.000,- | 47,5 |
| 1164/1525/03 | Idem, | 1.000,- | 47,5 |
| 1165/1506/22 | 4 x Märklin-Primex <u>4579</u> - <u>4580</u> - <u>4581</u> - <u>4585</u> Diverse 2-assige Container- en Ketelwagens, nieuw, OKt | 800,- | 38,- |
| 1166/1506/04 | Märklin <u>4550</u> ZILVEREN 2-assige Italiaanse Gesloten Goederenwagen, grijs spits dak, fabrieksnieuw, OKt | 1.200,- | 57,- |
| 1167/1497/16 | 4 x Märklin <u>4417</u> - <u>4418</u> - <u>4421</u> - <u>4562</u> Diverse 2-assige Bierwagens, nieuw, OKt | 1.000,- | 47,5 |
| 1168/1506/03 | 3 x Roco <u>4336C</u> - <u>4337</u> - <u>4356C</u> Diverse 2- en 4-assige <u>BELGISCHE</u> Ketelwagens <u>SECA</u> , nieuw, OKt | 1.000,- | 47,5 |
| 1169/1506/07 | Buco <u>52/34</u> Beige 2-assige <u>BELGISCHE</u> Frigowagen FERRY-BOATS, eerstklassig, OKt - <u>gezocht</u> | 1.000,- | 47,5 |
| 1170/1506/08 | Buco <u>52/34</u> Beige 2-assige <u>BELGISCHE</u> Frigowagen VIS-VERVOER - TRANSPORT DE POISSONS, eerstklassig, OKt | 1.000,- | 47,5 |
| 1171/1525/09 | Roco <u>44008</u> - Preiser <u>30725</u> Wagenset : 4x 2-assige Platte Wagens beladen met 2 Karren 'KRONE' nieuw, OKt - <u>gezocht</u> | 2.000,- | 95,- |
| 1172/1525/10 | Roco <u>44009</u> - Preiser <u>30726</u> Wagenset : 4x 2-assige Bruine Gesloten Wagens + Gele Wagen <u>CIRCUS KRONE</u> , nieuw, OKt - <u>gezocht</u> | 2.000,- | 95,- |
| 1173/1525/07 | Liliput (Special) <u>BELGISCHE</u> Militaire Wagen-Set beladen met Tanks, 6-assige Platte Wagens, nieuw, OKt - <u>gezocht</u> | 1.800,- | 85,5 |
| 1174/1506/20 | Dacker <u>D25/9372</u> Gele 2-assige <u>BELGISCHE</u> Gesloten Goederenwagen 'ABAY' nieuw, OKt | 300,- | 14,- |
| 1175/1504/18 | Märklin <u>4605</u> Bruine Zwitserse 2-assige Gesloten Goederenwagen, als nieuw, rood OKt | 500,- | 24,- |
| 1176/1506/05 | 2 x Märklin <u>4440</u> - <u>4646</u> Diverse 2-assige Ketelwagens ARAL, blauw en grijs, eerstklassig, OKt | 500,- | 24,- |
| 1177/1506/02 | Jouef <u>6836</u> Bruine 2-assige <u>BELGISCHE</u> Gesloten Goed. | 300,- | 14,- |

| Nr. | Beschrijving - Description | Limietprijs | |
|--------------|---|-------------|---------|
| | | BF | DM |
| | HO LOCOMOTIEVEN | | |
| 1178/1501/01 | Märklin <u>T 790 GRIJZE</u> Volmetalen Tenderloc B, hand- schakelaar bovenaan de ketel, eerstklassig, <u>zeld- zaam</u> - nieuwe sleper | 25.000,- | 1.190,- |
| 1179/1531/01 | Märklin <u>CCS 800</u> Olijfgroene Volmetalen Zwitserse E-loc KROKODIL, 1e versie, zonder zandkasten, 2 krulpanto's Type 4.1, pilz-slepers, rechthoekige lampenbeugels, <u>naar omstandigheden eerstklassig,</u> topkwaliteit | 85.000,- | 4.047,- |
| 1180/1501/06 | Märklin <u>G 800</u> Zwarte Volmetalen Stoomloc 1-E met 4-assige <u>KUNSTSTOF-Tender</u> , schakelaar achterin de tender, zeer mooie staat, nieuwe slepers, <u>zelden</u> | 25.000,- | 1.190,- |
| 1181/1522/11 | Märklin-HAMO <u>8389</u> Rode Gestroomlijnde Stoomloc 2-C-1, 4-as tender, Type 03 1055, als nieuw, OKt | 2.500,- | 119,- |
| 1182/1522/12 | Märklin-HAMO <u>8347</u> Zwarte Metalen Stoomloc 1-E met 4-as tender, rookontwikkelaar, Type 44 690, DB, als nieuw, OKt | 3.500,- | 166,- |
| 1183/1522/13 | Heinzl <u>130</u> - Blauw-Beige <u>Tandrad-Railbus</u> CFhe 2/4, 'ARB' 1 panto, eerstklassig, OKt - <u>zeer gezocht</u> | 10.000,- | 476,- |
| 1184/1522/14 | Heinzl <u>110</u> Blauw-Witte Zwitserse Tandrad-Railbus, 1 panto, nieuw, OKt - <u>zeer zeldzaam</u> | 6.000,- | 285,- |
| 1185/1524/05 | Märklin <u>3066</u> Groene Volmetalen <u>BELGISCHE</u> Diesellocc Co-Co, gele sierstrepen, <u>vleugelrad naar RECHTS,</u> nieuw, OKt - <u>gezocht</u> | 9.000,- | 428,- |
| 1186/1527/06 | Märklin <u>0050</u> Jubileum-Treinset met 2 nostalgische treinen in afzonderlijke verpakking, nieuw, OKt | 6.000 | 285,- |
| 1187/1527/07 | Märklin <u>2859</u> Demonstratie-Treinset met E-loc 111 069-1, 4 Diverse Personen- en Bagagewagen, 4-assig, + Video-Cassette (Krokodil-Adler-Storchenbein) fa- brieksnieuw, OKt | 6.000,- | 285,- |
| 1188/1527/08 | Märklin <u>2905</u> Treinset met Stoomloc C, 4 Goederenwa- gens, Transfo, Sporen, Bruf en Pijlers, nieuw, OKt | 3.000,- | 143,- |
| 1189/1527/09 | Märklin <u>2864</u> Treinset met Diesellocc Type V 160 003, en 4x 4-assige Bagage- en Personenwagens, nieuw, OKt | 4.500,- | 214,- |
| 1190/1527/10 | Märklin <u>2863</u> Auto-Transport-Set met Oranje-Diesellocc C 2 4-assige Auto-Transportwagens + 16 VW-Auto's, nieuw, OKt | 4.000,- | 190,- |
| 1191/1527/11 | Märklin <u>2861</u> Treinset met Blauwe Diesellocc C + 5 Wagens beladen met Bieten + Tractor, nieuw, OKt | 3.500,- | 166,- |
| 1192/1191/15 | Märklin <u>3142</u> Bruine Italiaanse Diesellocc C, Type 23 6002, nieuw, OKt | 2.000,- | 95,- |
| 1193/1501/05 | Märklin <u>R 800</u> Zwarte Stoomloc B met 2-assige tender blik, vernieuwde bovenbouw, schakelaar in huis, ten- der met blanke klauwkoppeling, windplaten enige lak- schade, verder zeer mooi | 25.000,- | 1.190,- |
| 1194/1516/04 | Märklin <u>3059</u> Rode Franse Volmetalen E-loc CAPITOLE, Bo-Bo, als nieuw, OKt | 13.500,- | 642,- |
| 1195/1511/06 | Märklin <u>3014</u> (RET 800) Groene Volmetalen Zwitserse E-loc Bo-Bo, handschakelaar, zeer mooi, rood OKt | 4.500,- | 214,- |

BIJ HET DOORFAXEN VAN UW VOORBOD, EEN ZEER DUIDELIJK GESCHREVEN ORIGINEEL HANTEREN!

| Nr. | Beschrijving - Description | Limietprijs | |
|--------------|---|-------------|---------|
| | | BF | DM |
| | HO LOCOMOTIEVEN | | |
| 1196/1516/05 | Märklin <u>3063</u> Bordeauxkleurige Metalen <u>Luxemburgse Diesellocc, 1e versie (Voorkeurmodel) Co-Co, Type 16 02, CFL, nieuw, 100% origineel, OKT, gezocht</u> | 45.000,- | 2.142,- |
| 1197/1529/04 | Märklin <u>3071</u> Rood-Beige <u>3-delige T.E.E.-Treinstel als nieuw, OKT</u> | 6.000,- | 285,- |
| 1198/1529/05 | Märklin <u>4071</u> Tussenwagen voor T.E.E.-Treinstel, als nieuw, OKT | 1.000,- | 47,5 |
| 1199/1516/06 | Märklin <u>3018</u> (GS 800) Bruine Zweedse Volmetalen E-loc 1-C-1 met <u>blindwellen, KLEINE ASEA-beschriftiging, compleet, eerstklassig, Kt</u> | 20.000,- | 952,- |
| 1200/1504/19 | Märklin <u>3073</u> Groene Engelse Diesellocc WARSHIP, Bo-Bo, geel vlak in front, eerstklassig (geen kit) | 2.900,- | 138,- |
| 1201/1504/20 | Märklin <u>ST 800 MT BLAUW-BEIGE</u> origineel Tussenstuk voor <u>ST 800</u> originele kleur, eerstklassig, <u>zelden</u> | 15.000,- | 714,- |
| 1202/1504/21 | Märklin <u>3066</u> Groene Volmetalen <u>BELGISCHE</u> Diesellocc Co-Co, <u>KLEVER-beschriftiging, eerstklassig, OKT</u> | 4.000,- | 190,- |
| 1203/1516/07 | Märklin <u>RSM 800</u> Donkergroene Oldtimer-E-loc C met blindwellen, zilver dak, 2 lampen vooraan, 2 fictieve lampen achteraan, zeer mooi tot eerstklassig | 15.000,- | 714,- |
| 1204/1504/21 | Märklin <u>3040</u> Groen-Zwarte Metalen E-loc Bo-Bo, Type <u>E 40 210</u> , oude versie, blanke panto's, eerstklass. | 3.500,- | 166,- |
| 1205/1504/22 | Märklin <u>3029</u> (Special) Zwarte Tenderloc C voor Dene-marken, rood-wit bandje rond de schoorsteen, nieuw, OKT (3029) - Loc-opschrift Nr 658 F (gele druk) | 3.500,- | 166,- |
| 1206/1522/15 | HAMO <u>111</u> Beige 2-delige Tram, 4-assig met draaistellen, motor- en bijwagen, groene sierstreden, 1 Märklin panto Type 6, retouche aan 1 dak, verder eerstklassig - moderne tram-uitvoering, OKT | 12.000,- | 571,- |
| 1207/1493/10 | Märklin <u>3098</u> Zwarte Stoomloc 2-C met 4-assige kuip-tender, Type 38 1807, DB, 'P 8' eerstklassig, OKT | 3.000,- | 143,- |
| 1208/1493/13 | Märklin <u>3156</u> Turkoois-Beige E-loc Type 140 239-5, Bo-Bo, 2 gefumeerde panto's, als nieuw, OKT | 2.000,- | 95,- |
| 1209/1493/16 | Märklin <u>3327</u> Blauwe Nederlandse E-loc Bo-Bo, Type 1135, nieuw, OKT | 2.700,- | 128,- |
| 1210/1493/18 | Märklin <u>3003</u> Zwarte Stoomloc 1-C met 3-as tender, Type 24 058, DB, nieuw, OKT | 1.500,- | 71,5 |
| 1211/1493/15 | Märklin <u>3324</u> Grijs-Gele Nederlandse E-loc Bo-Bo, Type 1139, nieuw, OKT | 2.700,- | 128,- |
| 1212/1493/20 | Märklin <u>3104</u> Zwarte Tenderloc C, Type 89 066, DB, nieuw, OKT | 900,- | 43,- |
| 1213/1493/17 | Märklin <u>3328</u> Rood-Grijze Zwitserse Metalen E-loc, Bo-Bo, Type 10103, SBB, nieuw, OKT | 3.000,- | 143,- |
| 1214/1493/12 | Märklin <u>3155</u> Beige E-loc Bo-Bo, Type 111 136-8, 2 gefumeerde panto's, nieuw, OKT | 3.000,- | 143,- |
| 1215/1493/02 | Märklin <u>3034</u> Turkoois-Beige Volmetalen E-loc Bo-Bo, Type 141 015-8, DB, 2 blanke panto's, nieuw, OKT | 2.000,- | 95,- |
| 1216/1493/19 | Märklin <u>3095</u> Zwarte Tenderloc 1-C, Type 74 701, DB, nieuw, OKT | 1.500,- | 71,5 |

| NR. | Beschrijving - Description | Limietprijs | |
|----------------------|---|-------------|-----|
| | | BF | DM |
| | HO GOEDERENWAGENS | | |
| 1217/1480/18 | Marklin-Primex <u>4500(81001)</u> 2-assige Ketelwagen met blikken onderstel, geladen met Glazen ketel, opschrift ' <u>PRIMEX / SANDEMAN SHERRY</u> ', zeldzaam, OKT | 4.500 | 214 |
| 1218/1262/116 126 | Marklin <u>4618 Zwarte</u> 6-assige Kuilwagen met kist 'BAHIA' en <u>4694</u> 2-assige Rongenwagen, nieuw, OKT | 500 | 24 |
| 1219/1511/15 | Marklin kleinserie <u>BELGISCHE</u> Containerwagen ' <u>ZWARTE KAT</u> ', nieuw, OKT | 1.000 | 49 |
| 1220/1262/95 | Marklin <u>Museumwagen 1988</u> Witte wagen met bedrukking loc Wurttemberger klasse C, nieuw, OKT | 1.500 | 73 |
| 1221/1262/129 | Marklin <u>4600</u> Groene 2-assige Bagagewagen, dakopbouw, 2 schuifdeuren, metaal-chassis, mooi, OKT | 500 | 24 |
| 1222/1262/127 | Marklin-Primex <u>4598</u> 2/2-assige wagen geladen met spoorprofielen, le gte 195 mm, nieuw, OKT | 500 | 24 |
| 1223/1527/137 | Marklin <u>4777</u> 4-assige Rode Amerikaanse caboosewagen opschrift <u>ATSF SANTA FE</u> nieuw, OKT | 800 | 39 |
| 1224/1527/136 | Marklin <u>4774</u> Witte 4-assige Open goederenwagen, USA-Gondola met opschrift <u>SOO LINE</u> , nieuw, OKT | 500 | 24 |
| 1225/1527/49 | Marklin <u>4776</u> 4-assige Blauwe Gesloten Amerikaanse Box Car met opschrift <u>CONRAIL</u> , fabrieksnieuw, OKT | 500 | 24 |
| 1226/1527/56 57 | Marklin <u>2</u> Containerwagens <u>4455</u> en <u>4481</u> met respectievelijk opschrift <u>VDF</u> en <u>MARKLIN</u> , nieuw, OKT | 800 | 39 |
| 1227/1527/147 059 | Marklin <u>2</u> Ketelwagens <u>ARAL</u> Marklin <u>4440</u> (Blauw) en <u>Primex 4579</u> (Grijs), nieuw, OKT | 800 | 39 |
| 1228/1527/115 116 | Marklin <u>Primex 4596</u> twee Bruine Gesloten bakwagens en <u>4598</u> wagen met railprofielen, nieuw, OKT | 800 | 39 |
| 1229/1527/135 | Marklin <u>4121</u> 4-assige Gele promotiewagen, met opschrift ' <u>Deutschlands ... autokarte</u> ', nieuw, OKT | 500 | 24 |
| 1230/1527/58 | Marklin 2-ass. reclamewagen <u>Apollinaris</u> , nieuw, OKT | 500 | 24 |
| 1231/1256/22 | Marklin <u>314 BP</u> Groene 2-assige Ketelwagen met remhuis, <u>GROEN</u> schild, mooi | 5.000 | 244 |
| 1232/1255/19 | Marklin <u>2</u> Amerikaanse Goederenwagens, <u>4571</u> : Western Pacific en <u>4575</u> : Dixie Line, bespeeld | 500 | 24 |
| 1233/1262/131 132 | Marklin <u>3</u> Goederenwagens: <u>2X 4605+4626</u> , mooi, OKT | 1.000 | 49 |
| 1234/1257/10 | Marklin <u>4041</u> 2-assige Groene Bagagewagen met binnenverlichting, 2 schuifdeuren, mooi, OKT | 800 | 39 |
| 1235/1256/21 | Marklin <u>332</u> 4-assige Gesloten Goederenwagen, Bruin met opschrift <u>332</u> en 4 schuifdeuren gietdraaistellen, eersteklassig | 4.000 | 195 |

| NR. | Beschrijving - Description | Limietprijs | |
|--------------|--|-------------|-------|
| | HO LOCOMOTIEVEN | | |
| 1236/1512/32 | Marklin <u>SLR 700</u> Zwarte Gestroomlijnde Stoomloc B met 2-assige Blikken Tender, zuivere beschriftiging, schakelaar H498 in het huis, zeer mooi, OKT | 50.000 | 3.380 |
| 1237/1520/51 | Marklin <u>3309</u> Zwarte Tenderloc 1-E-1, DB, met windplaten, Type 85 007, Telex, in nieuwe staat, OKT | 5.000 | 238 |
| 1238/1520/27 | Marklin <u>3138</u> Oranje Diesellocc C, Type <u>V 60</u> van de TGOJ met NR 805, fabrieksnieuw, OKT | 2.500 | 122 |
| 1239/1520/28 | Marklin <u>3139</u> Donkergroene Oostenrijkse Diesellocc C, Zilver dak, Type 2065-01, fabrieksnieuw, OKT | 2.000 | 98 |
| 1240/1520/12 | Marklin <u>3112</u> Zwarte Oostenrijkse Tenderloc, 1-D-1 Type 86 106, grote wielmassa, fabrieksnieuw, OKT | 2.500 | 122 |
| 1241/1513/35 | Lima <u>14 9802 G</u> Golden-Serie Set met Stoomloc DR Type 60 001 en 2 dubbeldekrijtuig, fabr. nieuw, OKT | 2.000 | 98 |
| 1242/1513/36 | Roco <u>04191</u> Bruine Zwitserse E-loc, 2 panto's Serie Be 4/6, Type 12320, nieuw, OKT met prospect. | 3.000 | 143 |
| 1243/1513/37 | Roco <u>4152</u> Groene <u>BELGISCHE</u> Diesellocc, Bo-Bo, Serie 59 bijgewerkt tot het NR 201044, zeer mooi | 2.000 | 98 |
| 1244/1520/20 | Marklin <u>3129</u> Zwarte Amerikaanse Diesellocc F 7 opschrift <u>SOUTHERN PACIFIC</u> , moterwagen, nieuw, OKT | 4.000 | 195 |
| 1245/1520/60 | Marklin <u>4129</u> Zwarte Bijwagen van dieselstel Southern Pacific, nieuw, OKT .tesamen in de lift !! | 3.000 | 143 |
| 1246/1520/45 | Marklin <u>3157</u> Donkerrode DB Elektrische loc, C-1 Type 160 001-4, 1 panto, fabrieksnieuw, OKT | 2.800 | 137 |
| 1247/1520/22 | Marklin <u>3107</u> Zwarte Franse Tenderloc 2-C-2, met gouden ketelbanden, Type 232 TC 414, fab nieuw, OKT | 2.500 | 122 |
| 1248/1520/54 | Marklin <u>3324</u> Grijs-Gele Nederlandse E-loc, Bo-Bo Type 1139, 1e versie bruine dakleiding, z. mooi, OKT | 3.000 | 143 |
| 1249/1513/38 | Roco <u>43271</u> Zwarte Tenderloc van de DB, 1-C Type 74 1028, fabrieksnieuw, OKT met prospectus | 3.000 | 143 |
| 1250/1513/39 | Roco <u>4139</u> Groene Elektrische loc DB, met 2 panto's Type BR 191 099-1, nieuwe staat, OKT met prospect | 2.500 | 122 |
| 1251/1513/40 | Roco <u>43531</u> Geel-Rode Zwitserse Elektrische loc, Type MBS 1045, 2 panto's, fabrieksnieuw, OKT | 3.000 | 143 |
| 1252/1520/26 | Marklin <u>3135-S</u> Groene <u>BELGISCHE</u> 2-delige Railbus opschrift: Chemin de fer a vapeur de trois vallees Beperkte serie, fabrieksnieuw, OKT | 4.500 | 214 |
| 1253/1520/52 | Marklin <u>3312</u> Groen-Zwarte Wurttemberg. Tenderloc 1-C-1, Type 1206, kleine wielmas., fabr. nieuw, OKT | 2.800 | 137 |

| NR | Beschrijving - Description | Limietprijs | |
|--------------|---|-------------|-----|
| | | BF | DM |
| | HO LOCOMOTIEVEN | | |
| 1254/1513/01 | Marklin <u>3316</u> Groen-Zwarte <u>BELGISCHE Stoomloc</u> 1-E met 4-assige kuintender, Type 25 004, goudkleu- rige ketelbanden, nieuw, OKT... <u>een TOPPER...</u> ↑↑↑ | 18 000 | 878 |
| 1255/1513/02 | Marklin <u>3084</u> Zwarte Stoomloc DB, 1 E met 4-assige kabinetender, Type 50 082-7, in mooie staat, OKT | 3 500 | 166 |
| 1256/1513/03 | Liliput <u>47 50</u> , Zwitserse Groene E-loc Ae 4/7 met blanke panto's, NR 10952, nieuw, OKT | 3 500 | 166 |
| 1257/1513/04 | Liliput <u>10501</u> , Rode Gestroomlijnde Stoomloc, DR met NR 05 001, aandrijving in tender, nieuw, OKT | 3 500 | 166 |
| 1258/1513/05 | Lima <u>14 9747</u> <u>BELGISCH</u> Vierdelig Elektrisch Trein- stel, grijs-oranje, lijn Antwerpen-Charleroi, N., OKT | 2000 | 98 |
| 1259/1513/06 | Lima <u>14 9812</u> Vierdelig Elektisch TEE Treinstel Gottardo-Cisalpin + 2 extra wagens 20 1005/1006 | 4 500 | 214 |
| 1260/1513/07 | Marklin <u>3066</u> Groene Belgische Diesellocc, CoCo, linksdr. wiel in opdruk, nieuw, OKT | 3 000 | 143 |
| 1261/1513/08 | Marklin <u>3096</u> Zwarte Tenderloc, 1-D-1, DB, met grote wielmassa, Type 86 173, Telex, mooie staat, OKT | 2500 | 122 |
| 1262/1513/09 | Liliput <u>1802</u> Zwarte Stoomloc met 4-assige tender Type NR 18 451 met 5 bijhorende Rheingold wagens in Set 820, in zeer mooie staat en OKT | 8 500 | 415 |
| 1263/1513/10 | Lima <u>20 8071</u> Grijs-Rood Amerikaans Dieselstel FP 45 <u>Santa FE</u> met bijhorende <u>Dummy</u> , nieuw, OKT | 2 000 | 98 |
| 1264/1513/11 | Lima 20 8023 LGP <u>BELGISCHE Elok</u> Type 27 met het Nr 2735, in nieuwe staat, OKT + prospectus | 2 000 | 98 |
| 1265/1513/12 | Marklin <u>3003</u> Zwarte Stoomloc 1-C met 3-as tender Type 24 058, 3003 op loc en FM809 op tender -1tr | 1 500 | 73 |
| 1266/1513/13 | Marklin 3152 Blauw-Grijze <u>BELGISCHE E-Loc</u> , Bo-Bo, Type 1605, 3 panto's, nieuw, OKT | 2 500 | 122 |
| 1267/1513/14 | Jouef 8 800 <u>TGV-SNCF</u> Zevendelig Treinstel met Loc 8800, wagens 5800/01/02/03/04/05, nieuw, OKT | 4 500 | 214 |
| 1268/1513/15 | Lima <u>20 8027</u> LGP <u>BELGISCHE E-loc</u> , Bo-Bo, met het NR 1505, in nieuwe staat, OKT | 2 000 | 98 |
| 1269/1513/16 | Lima <u>20 8121</u> LG <u>BELGISCHE E-loc</u> , Co-Co, met het NR 1802, grijs met gele steep, supertractie, OKT | 2 000 | 98 |
| 1270/1513/17 | Marklin <u>3106</u> Zwarte Tenderloc, DB, 2-C-2, versie handleid. gebogen (1981), als nieuw, OKT | 2 500 | 122 |
| 1271/1513/18 | Marklin <u>3149</u> <u>BELGISCHE</u> Rangeerdiesel, C, met NR 8024, verhoogd schild, nieuw, OKT | 3 000 | 143 |

| NR. | Beschrijving - Description | Limietprijs | |
|--------------|--|-------------|-------|
| | | BF | DM |
| | HO LOCOMOTIEVEN | | |
| 1272/1512/01 | Marklin <u>HR 700</u> Zwarte Metalen Stoomlok 2-C-1 met 4-assige blikken tender met klauwkoppeling handschakelaar in huis, zeer mooi staat, OKT | 115.000, | 5 610 |
| 1273/1512/02 | Marklin <u>3080</u> Gele Diesellok C, met zwarte sierstreep, fabrieksnieuw, OKT | 1.000 | 47,5 |
| 1274/1512/03 | Marklin <u>3111</u> Bruine Metalen BELGISCHE Stoomloc 2-C-1 met 4-assige tender, Type <u>59 20</u> , slechts een jaar in programma, fabrieksnieuw, OKT | 2 800 | 133 |
| 1275/1512/04 | Marklin <u>3161</u> Blauwe Nederlandse Volmetalen E-loc Co-Co, <u>1202</u> , NS-embleem, fabrieksnieuw, OKT | 3 000 | 143 |
| 1276/1512/05 | Marklin <u>3005</u> Zwarte Metalen Stoomloc 1-C-1 met 4-as. tender, 2 lampen vooraan, gouden ketelbanden, Type <u>23 014</u> op loc, blanco tender, fabrieksnieuw, OKT | 3 000 | 143 |
| 1277/1512/06 | Marklin <u>3034</u> Blauw-Zwarte Volmetalen E-loc Bo-Bo met 2 blanke panto's, Type <u>141 005-9</u> , DB, mooie staat, in licht blauwe OKT | 2 000 | 95 |
| 1278/1512/07 | Marklin <u>3083</u> Groen-Zwarte Franse stoomloc SNCF 2-C-1, met 4-as tender, Metaal, <u>ETAT</u> , fabrieksnieuw, OKT | 3 000 | 143 |
| 1279/1512/08 | Marklin <u>3069/4060</u> Rood-Zilveren Amerikaans tweedelig Volmetalen Dieselstel SANTA-FE, motor en bijwagen, in mooie staat, OKT | 3 500 | 166 |
| 1280/1512/09 | Marklin <u>3022</u> Groen-Zwarte Metalen E-loc Co-Co Type <u>194 091-5</u> , 2 blanke panto's, DB, mooi, OKT | 2 500 | 166 |
| 1281/1512/10 | Marklin <u>3016/4016</u> Rode tweedelige Railbus, motor en bijwagen 2-assig, zilver dak, mooi, OKT | 1500 | 72 |
| 1282/1512/11 | Marklin <u>3043</u> Zweedse Oranjekleurige E-lok Bo-Bo 2 blanke panto's, tweede versie (1973), grijze signaalhoorn, <u>RC 1010</u> , nieuwe staat, OKT | 3 000 | 143 |
| 1283/1512/12 | Marklin <u>0984</u> Deense Treinset met Tenderloc <u>3029</u> met Rood-Wit bandje en <u>NR 658 F</u> , 1 lage bakwagen, 1 Frisco Koelwagen met sporen en transfo, fabrieksnieuw, OKT, wordt moeilijker! | 4 000 | 190 |
| 1284/1512/13 | Marklin <u>3048</u> Zwarte Volmetalen Stoomloc 2-C-1 met 4-as tender, Type <u>DB 01 097</u> , bedrukte beschriftiging, rookontwikkelaar, fabrieksnieuw, OKT | 4 500 | 214 |
| 1285/1512/14 | Roco <u>43 273</u> BELGISCHE Groen-Zwarte Tenderloc 1-C Type <u>96 025</u> , fabrieksnieuw, OKT | 3 000 | 143 |
| 1286/1512/15 | Marklin <u>3111</u> (special), Bruine Metalen Belgische Stoomloc met 4-as tender, beperkte reeks met het <u>NR 59 49</u> en <u>Rode bufferbalk</u> uitgebracht door Maison Luc, transformatie <u>3083</u> , nieuw, OKT | 5 000 | 238 |

ⓑ

| NR. | Beschrijving - Description | Limietprijs | |
|--------------|--|-------------|-----|
| | HO LOCOMOTIEVEN | BF | DM |
| 1287/1512/35 | Marklin <u>3556 Speciaal</u> , zeer beperkte uitvoering Witte Krokodil voor <u>125 jaar Rode Kruis</u> , getekend: Henry Dunant, met NR 153, een prachtstuk. OKT | 15.000 | 732 |
| 1288/1512/36 | Marklin F 800 Zwarte Volmetalen Stoomloc, 2-C-1, met 4-as volmetalen nietentender, ronde lampbeugels F800 op loc, 809 op T, mooie staat, RODE OKT | 10.000 | 488 |
| 1289/1520/34 | Marklin <u>3144 Oranje Diesellocc</u> C van de Zweedse TGOJ, Type V 10, NR 702, Fabrieksnieuw, OKT | 1.500 | 73 |
| 1290/1520/53 | Marklin <u>3313 Zwarte Tenderloc</u> 1-C-1, van de DB, Type 75 042, slechts 3 jaar in programma, nieuw, OKT | 2.200 | 107 |
| 1291/1520/29 | Marklin <u>3152 Blauwe BELGISCHE</u> E-loc, BO-Bo, met grijze sierstrepen, Type 1605, nieuw, OKT | 2.500 | 122 |
| 1292/1520/15 | Marklin <u>3083 Groene Metalen Franse Stoomloc</u> 2-C-1 met 4-as k.tender, <u>ETAT</u> , Type 231-981, nieuw, OKT | 2.500 | 122 |
| 1293/1513/48 | Roco <u>04126 A Zwarte Stoomloc</u> 1-E, DB, met 4-assige tender, Type BR 43 315-1, perfecte staat, OKT | 4.000 | 195 |
| 1294/1513/49 | Roco <u>4112 B Zwarte Oostenrijkse Stoomloc</u> 1-E, met 3-assige tender, Type 658.1767, nieuwe staat. OKT | 3.000 | 143 |
| 1295/1513/50 | Roco <u>4143 s Groene Electriche</u> loc van de DB, Type 116 019-1, in nieuwe staat, OKT met prospect | 2.500 | 122 |
| 1296/1513/51 | Roco <u>04125 A Groene Franse Stoomloc</u> 2-C, met 4-as tender, Type 230 G 114, in nieuwe staat, OKT en P | 3.500 | 166 |
| 1297/1520/43 | Marklin <u>3166 Oranje Oostenrijkse Metalen</u> E-loc, Bo-Bo, Type 1141.06, nieuwe staat, OKT | 2.500 | 122 |
| 1298/1520/16 | Marklin <u>3082 Zwarte Stoomloc</u> 1-D-1, DB, met 4-as tender, 3 e versie, Type 41 334, fabr-nieuw, OKT | 2.500 | 122 |
| 1299/1520/55 | Marklin <u>3321 Grijze Franse E-loc</u> met rood/oranje sierstrepen, 1 panto, Type BB 15065, fabr-nieuw, OKT | 4.000 | 195 |
| 1300/1513/52 | Rivarossi <u>1271 Zwarte AMERIKAANSE Stoomloc</u> Alco Serie S 294 040 Harbor Belt, nieuwe staat, OKT | 3.500 | 166 |
| 1301/1513/53 | Rivarossi <u>1997 Oranje Diesellocc</u> van de DB, Co-Co, Hersfelder Kreisbahn, Lengte: 27 cm, een prachtstuk | 3.500 | 166 |
| 1302/1513/54 | Piko <u>SVT 137</u> getransformeerd tot <u>BELGISCH</u> Treinstel uitvoering Maison Brand, zeer mooi, OKT | 4.000 | 195 |
| 1303/1513/55 | Piko <u>5/6315 Groen BELGISCHE</u> Stoomloc D, met 3-as tender, Type 81 340, in nieuwe staat, OKT | 1.500 | 73 |
| 1304/1520/24 | Marklin <u>3135 Groene BELGISCHE</u> Railbus, motor- en bijwagen, 551 662/731.332, nieuwe staat, OKT | 3.000 | 143 |

GOED OM WETEN : SCHRIFTELIJK VOORBOD ONDER DE LIMIET MAAKT WEINIG KANS !!

| NR | Beschrijving - Description | Limietprijs |
|--------------------|--|-------------|
| HO GOEDERENWAGENS | | |
| 1305/1520/63 | Marklin <u>3</u> Gesloten GW, <u>2x 4405</u> :Blauwe Luxemburgse Nr 1201159-9, <u>1x 4455</u> :Bruine DB VDF, Fabr. nieuw, OKT | 1.000 49 |
| 1306/1520/64 | Marklin: <u>1x BELGISCHE CLUB 87</u> , <u>1x M-Club88</u> , nieuw, OKT | 1.000 49 |
| 1307/1520/65 | Marklin <u>4481</u> Grijze Containerwagen met Marklin in Rood opdruk en <u>DIGITAL HO</u> in wit, beperkt, nieuw, OKT | 1.800 88 |
| 1308/1520/66 | Marklin <u>4488</u> Set met 3 GW speciale Serie 50 jaar SNCF, bindtekst: <u>1938-DE LA VAPEUR AU TGV-1988</u> , nieuw | 1.000 49 |
| 1309/1520/67 | Marklin <u>4788</u> ETRA Ketelwagenset, bevat 3 vierassige grijze KWagens: ESSO, BP, SHELL, nieuw, OKT | 2.000 98 |
| 1310/1520/68 | Marklin <u>2</u> stuks <u>4721</u> Grijze Luxemburgse 5-vaks kipwagen en Blauwe Koelwagen RAILHOBBY, nieuw, OKT | 1.000 49 |
| 1311/1521/34 | Fleischmann <u>3</u> GW: <u>1464</u> (5309) Groene gereedschapswagen <u>1466</u> Groene beugelwagen, <u>1467</u> (5320) Koelwag., mooi | 1.000 49 |
| 1312/1521/39 | Fleischmann <u>3</u> Tankwagens: <u>1499/B</u> RUHR-ST..., <u>1499/T</u> Franse ALGECO, <u>5491</u> SHELL L: 164 mm, mooie staat, KT | 1.500 73 |
| 1314/1521/52 | Fleischmann <u>5289</u> 2 stuks Leiding-Transportwagen met opschrift: MANNESMANN, mooie staat, KT en OKT | 1.000 49 |
| 1315/1521/36 | Fleischmann: <u>1x 1475</u> BP 2-assige Groene Tankwagen <u>1x 1452</u> : 2 assige bruine rongenw. L: 135 mm, mooi, OK | 800 39 |
| 1316/1521/38 | Fleischmann: <u>1x 1491</u> , 4-assige Schotterwagen E433 1e versie; <u>1x 1497</u> , Grijze Ketelwagen, 1e V, mooi, KT | 1.000 49 |
| 1317/1521/35 | Fleischmann: <u>1x 1473E</u> Containerwagen BTms 55 DB <u>1x 1473F</u> idem, maar met 4 ronde Containers, mooi | 1.000 49 |
| 1318/1521/37 | Fleischmann: <u>1x 1484</u> Gesloten GW, plat dak, Remhuis <u>1x 1490</u> gesloten GW, rond dak en remhuis, mooi, KT, OKT | 1000 49 |
| 1319/1521/32 33 | Fleischmann <u>1215E</u> (5030) Rode ESSO Ketelwagen, <u>1x 1465</u> Gr. Ketelwagen BP Remhuis, zeer mooi, OKT | 800 39 |
| 1320/1513/71 | Fleischmann <u>5810</u> Witte Koelw. CORNATION MILK, OKT | 800 39 |
| 1321/1513/72 | Rivarossi <u>1x 2259</u> : Groene US veetransport SANTA FE <u>1x 2306</u> Stortwagen <u>SOO LINE</u> 4708, nieuw, OKT | 800 39 |
| 1322/1513/73 | Marklin <u>4571</u> Zilveren 4-assige Amerikaanse gesloten Goederen wagen <u>WESTERN PACIFIC</u> , eerstklassig, OKT | 500 24 |
| 1323/1521/32 | Fleischmann <u>1422</u> UJ Geel-Rode Amerikaanse gesloten Goederen wagen <u>UNION PACIFIC</u> , metaal, als nieuw, OKT | 2.000 98 |
| 1324/1521/29 | Fleischmann <u>1417</u> R Rood-Bruine Skandinavische Personenwagen 2e Klasse, L: 205 mm, mooie staat, KT | 1.000 49 |

| NR | Beschrijving - Descripton | Limietprijs | |
|--------------|---|-------------|-----|
| | | BF | DM |
| | HO PERSONENWAGENS | | |
| 1325/1513/66 | Jouef <u>3 CIWL</u> Personenwagens Nrs <u>5300/5301/5302</u> met 3x verlichting + <u>1 CIWL</u> postwagen, als nieuw, OKT | 2.500 | 122 |
| 1326/1513/65 | Jouef <u>3 Blauwe</u> Engelse Intercity Personenwagens, <u>2 x 5752, 1x 5751</u> , inclus extra koppeling, nieuw, OKT | 800 | 39 |
| 1327/1513/67 | Lima <u>3 BELGISCHE</u> Bordeaux kleurige Personenwagens Nr <u>30-9132/34</u> met kortkoppelingen, nieuw, OKT | 800 | 39 |
| 1328/1513/68 | Lima <u>2 BELGISCHE</u> Groene Personenwagens <u>30 9108</u> Nr <u>43291</u> en <u>30 9303</u> met Nr <u>49253</u> , nieuw, OKT | 500 | 24 |
| 1329/1513/69 | Liliput <u>4 BELGISCHE</u> Groene Personenwagens, Nrs <u>285 93/94, 290 92, 839 90</u> , als nieuw, OKT | 1.000 | 49 |
| 1330/1513/70 | 3 Personenwagens: <u>BELGISCHE Liliput</u> <u>273 90</u> , Riva <u>2578 CIWE</u> , Airfix <u>5420-7</u> , als nieuw, Okt | 800 | 39 |
| 1331/1520/60 | Marklin <u>Groene Luxemburgse</u> Pers. Wagens met binneninrichting, <u>2x 4127:2e Klasse</u> , <u>1x4126:1e en 2e Klasse</u> , haken koppeling, fabrieksnieuw, OKT | 1.800 | 88 |
| 1332/1520/61 | Idem, | 1.800 | 88 |
| 1333/1520/62 | Marklin <u>2x 4122</u> met Rood Opschrift MARKLIN en Tenderloc met <u>4 PW, 140</u> Jaar Bahnhof Goppingen, <u>1x 84 121</u> witte PW met McDonalds, nieuw, OKT | 1.500 | 73 |
| 1334/1520/63 | Marklin <u>4210</u> , PW van de K.W.St.E, <u>4 assig</u> , groen <u>2e en 3e Klasse</u> , smalle vensters. <u>4211: idem</u> maar bruin en <u>3e Kl, 4212: groene</u> packwagen, nieuw, OKT | 1.500 | 73 |
| 1335/1521/44 | Fleischmann <u>5090:PW</u> 2e Klasse met bagageafdeling <u>5091:PW</u> 2e Klasse, <u>3 assig</u> , L:154 mm, als nieuw, KT | 1.000 | 49 |
| 1336/1521/40 | Fleischmann <u>5 stuks</u> Diverse Personenwagens, NRS: <u>1501, 1502, 1504, 1505</u> , mooi, OKT, <u>1503</u> : minder, KT | 2.000 | 98 |
| 1337/1521/53 | Fleischmann <u>4</u> Groene Franse Personenwagens, <u>3 assig</u> NRS <u>5093, 5693, 5694, 5695</u> , nieuw in de Box | 2.000 | 98 |
| 1338/1521/27 | Fleischmann <u>3PW, 1412J</u> : groene packwagen NR112 <u>362</u> met verlicht. <u>1411: Rode</u> DSG Nr17 <u>409</u> met verlicht. <u>1410: groen</u> 2e Klasse, allen gebruikssporen, KT | 1.000 | 49 |
| 1339/1521/43 | Fleischmann: <u>5063</u> Groene Franse 2e KL PW Nr17 <u>916</u> , <u>5064</u> PW 2e KL van Lokaalbaan, Rood-Beige, nieuw, OKT | 1.000 | 49 |
| 1340/1521/46 | Fleischmann: <u>2 stuks</u> <u>5115</u> , PW 2e Klasse <u>TOUROPA</u> Opschrift <u>17648 Hamburg</u> , gebruikssporen, KT | 500 | 24 |
| 1341/1521/55 | Fleischmann <u>3</u> diverse PW, NRS: <u>1200, 5222, 1500R</u> , OKT | 1.000 | 49 |
| 1342/1521/48 | Fleischmann <u>5145</u> Grijze Italiaanse Postwagen DUz <u>93 100</u> , L:245 mm, als nieuw./OKT | 800 | 39 |

| NR | Beschrijving - Description | Limietprijs | |
|--------------|---|-------------|-----|
| | | BF | DM |
| | HO LOCOMOTIEVEN | | |
| 1343/1520/57 | Marklin <u>3325</u> Grijs Volmetalen Franse E-loc,Bo-Bo, Oranje sierstrepen,Type Nr BB 7298,Fab.nieuw,OKT | 3.000 | 143 |
| 1344/1520/30 | Marklin <u>3151</u> Bruine Zwitserse E-loc,2-C-1,2e versie Serie Ae 3/6 Type Nr 10460,zeer mooi ,OKT | 2.000 | 98 |
| 1345/1520/37 | Marklin <u>3153</u> Rood Beige E-Loc van de DB,Bo-Bo, Type Nr 120001-3.1 dakleiding(1e V), nieuw,OKT | 2.000 | 98 |
| 1346/1520/39 | Marklin <u>3140</u> Rode Twee delige Railbus,A-1,Type VT 21-VS 32 Steiermark-Landesbahnen,nieuw,OKT | 2.000 | 98 |
| 1347/1513/55 | Fleischmann <u>4401/4420?</u> ,Blauw Beige 4-delige Railbus met ingebouwde voor/achter lichten,mooi,KT | 2.200 | 107 |
| 1348/1513/56 | Fleischmann <u>4305</u> Tandradbaan loc in Blauw/wit met 3 wagons(2x5053,1x5054),nieuw in OKT | 2.000 | 98 |
| 1349/1513/57 | Rivarossi <u>1212</u> U.S. Stoomloc GENOA,nieuw<OKT | 1 800 | 88 |
| 1350/1513/58 | Rivarossi <u>1204</u> U.S.Stooloc,2-C, met 4 assige Tender van Caesey Jones-Illinoys Central,N,OKT | 2.000 | 98 |
| 1351/1513/59 | Jouef 8899 Grijs Blauwe <u>BELGISCHE</u> E-loc,Co-Co, met aangepaste panto's,Type Nr 1801.TEE uitvoering met <u>6</u> bijhorende <u>TEE</u> wagens(5540/5550),OKT | 3.000 | 143 |
| 1352/1513/60 | Jouef <u>8912</u> Blauwe Dieselloc UK Class 40 Type Nr D 285 Intercity,nieuw,OKT | 1.800 | 88 |
| 1353/1513/61 | Airfix <u>54150-1</u> UK Stoomloc Type 6110GW,Nieuw,OKT | 1.000 | 49 |
| 1354/1513/62 | Airfix <u>54152-7UK</u> Stoomloc Type 6103 LMS,nieuw,OKT | 1.000 | 49 |
| 1355/1513/63 | Airfix <u>54152-7</u> UK Stoomloc Type 1466 GWR,nieuw,OKT | 800 | 39 |
| 1356/1521/24 | Fleischmann <u>4700/4701</u> Rood-Zilveren Amerikaanse Dieselloc Santa Fe,Motor- en Bijwagen,mooi,OKT | 4.000 | 195 |
| 1357/1521/13 | Fleischmann <u>1364G</u> Grijs Zwarte Volmetalen Stoomloc metalen 4-as T.,1-D-1,zeer mooie staat,OKT | 10.000 | 488 |
| 1358/1521/12 | Fleischmann <u>1361</u> Metalen Zwarte Stoomloc,2-C-1,DB met 4 as kunstst.tender,Type Nr 031361,zeer mooi,KT | 3000 | 143 |
| 1359/1521/08 | Fleischmann <u>1340S</u> Zwarte Metalen Rangeerloc,Bo-Bo Type 1340 van U.S. ,zeer mooie staat,OKT | 7.000 | 341 |
| 1360/1521/09 | Fleischmann <u>1343/1344</u> Grijs Amerikaans Dieselstel Bo-Bo,Motor-en Bijwagen,Opschr.Burlington,mooi,KT | 3 000 | 143 |
| 1361/1521/10 | Fleischmann <u>1350</u> Zwarte Stoomloc 1-C,met 3-as Tender Type Nr 24 001,DB, mooie staat,OKT | 2.500 | 122 |
| 1362/1521/06 | Fleischmann <u>1324</u> Zwarte Metalen Tenderloc 1-D-2, DB,Type 65 014,mooie staat,OKT met Prospectus | 4.000 | 195 |

| NR. | Beschrijving - Description | Limietprijs | |
|----------------------|---|-------------|-----|
| | | BF | DM |
| | HO PERSONENWAGENS | | |
| 1363/1480/05 A | Marklin <u>354</u> Donkergroene 4-assige Bagagewagen grote zinkspuitdraaistellen, 4 x 2 schuifdueren L:225 mm, beperkte lakschade, beugelkoppeling | 3.500 | 166 |
| 1364/1480/05 B | Idem, | 3.500 | 166 |
| 1365/1480/06 | Marklin <u>352</u> Donkerrode 4-assige Metalen Speisewagen MITROPA, grote zinkspuitdraaist., L:225 mmm grote zwarte beugelkoppelingen, eerstklassig | 3000 | 143 |
| 1366/1527/112 113 | Marklin-Primex, <u>3x 4288</u> : Beige-Rode TEE Personen W. 1e KL., <u>1x 4289</u> : bijhorende SPEISEWagen, nieuw, OKT | 1.800 | 88 |
| 1367/1527/111 | Marklin-Primex, <u>2x4191</u> : Bruine 4-assige Slaapwagen CIWL, uitbreiding v.set ' <u>ORIENT EXPRESS</u> ', nieuw, OKT | 1000 | 49 |
| 1368/1527/114 | Marklin-Primex <u>4196</u> Rode 4-assige Speisewagen met opschrift <u>MITROPA</u> , nieuw, OKT | 500 | 24 |
| 1369/1511/12 | Marklin <u>348/1</u> Groene Zwitserse 4-assige Metalen Personenwagen 2e klas '348/1' op bovenbouw, met functionele draaideuren, zeer mooi, OKT | 3500 | 166 |
| 1370/1511/13 | Marklin <u>348/2</u> Groene Metalen Zwitserse restaurantwagen, 4-assig, 1 panto op dak, voorzien voor binnenverlichting, zeer mooi, OKT | 3500 | 166 |
| 1371/1511/14 | Marklin <u>348/4</u> Groene Zwitserse 4-assige Bagagewagen 4 schuifdeuren, blik, SBB, 21cm, enkele gebruikssporen op dak, anders zeer mooi, OKT | 2500 | 122 |
| 1372/1527/134 | Marklin <u>4068</u> Donkerrode Zwitserse Restaurantwagen SBB, Zwitserse draaistellen, 1 panto, nieuw, OKT | 600 | 29 |
| 1373/1262/101 102 | Marklin 3-twee assige Groene Franse personenwagens : <u>2 X 4104</u> en <u>1 X 4105</u> , nieuw, OKT | 1.000 | 49 |
| 1374/1262/98 99 | Marklin 3-drie-assige Groene personenwagens, 2e klasse : <u>2 X 4004</u> en <u>1 X 4005</u> , nieuw, OKT | 900 | 44 |
| 1375/1262/98 | Idem, | 1.000 | 49 |
| 1376/1262/102 | Marklin <u>2-drie</u> assige Groene Franse Personenwagens : <u>2 X 4105</u> | 800 | 39 |
| 1377/1262/103 104 | Marklin <u>4106</u> , 2-assige Groene Franse PW en 4110, 2-assige groene Oostenrijkse PW, nieuw, OKT | 800 | 39 |
| 1378/1257/08 | Marklin <u>4031</u> Bruine Zweedse Bagagewagen, <u>4032</u> BL. PW, 1e klas, sluitlichten, dak lichte spot, OKT | 1.500 | 73 |
| 1379/1257/06 | Marklin <u>346/3J</u> 4-assige Blauwe slaapwagen, CIWL, opschrift ' <u>SLEEPING-CAR</u> ', 2e versie, zeer mooi, OKT | 3.500 | 166 |
| 1380/1257/07 | Marklin <u>346/6</u> Blauwe Metalen 4-assige Personenwagen, 2e klas, DEUTSCHE BUNDESBAHN, mooi, OKT | 3.000 | 143 |

DANK ZIJ U EN VOOR U, DOEN WE IN OKTOBER WELLICHT NOG BETER...
PRETTIGE VAKANTIE

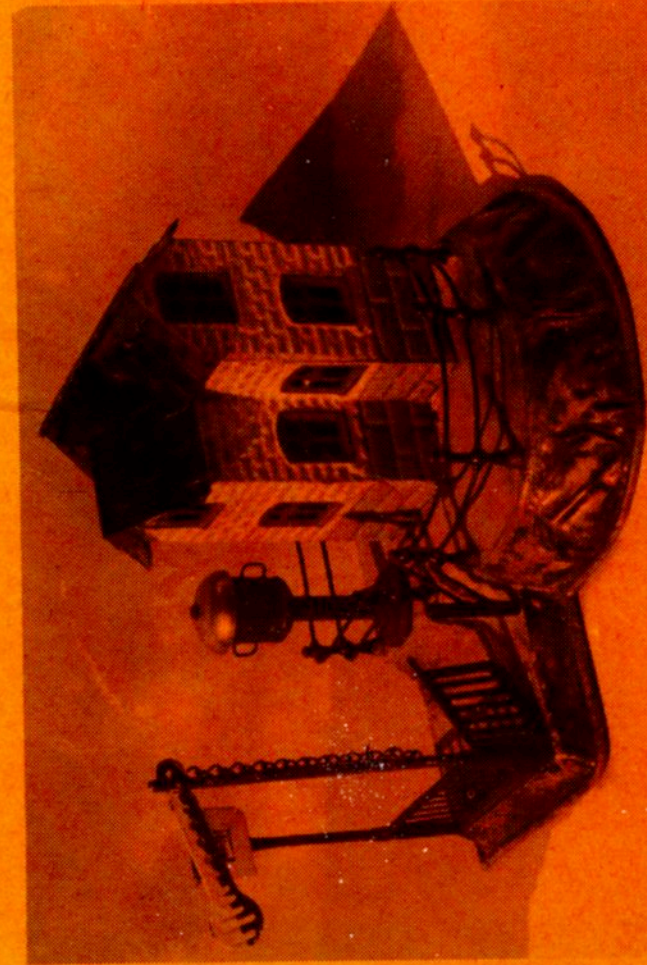
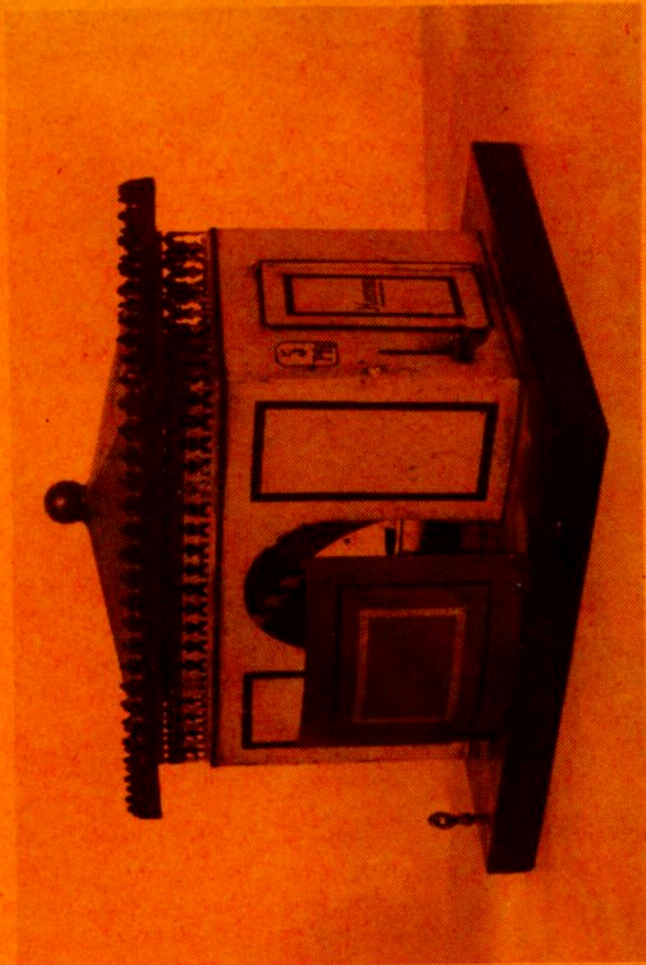
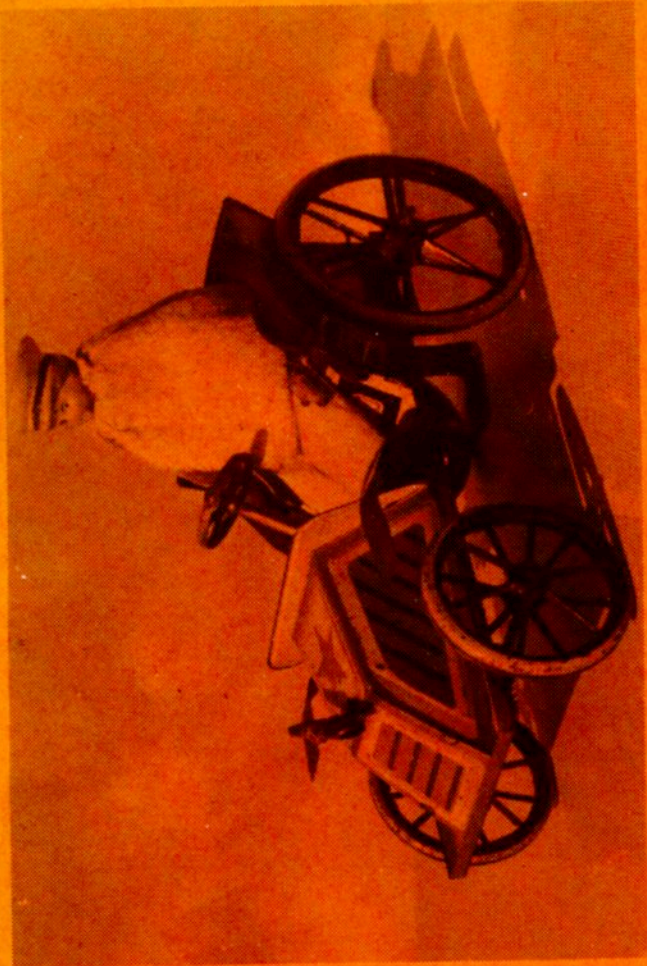

45^{ste} INTERNATIONALE VEILING

OUDE SPEELGOEDTREINEN

ZATERDAG 5 OKTOBER 1991 te 15 uur — Spoor 0 - I - II - Varia

ZONDAG 6 OKTOBER 1991 te 10 uur — Spoor 00 - HO - Varia

46^{ste} INTERNATIONALE VEILING

OUDE SPEELGOEDTREINEN

ZATERDAG 14 DECEMBER 1991 te 15 uur — Spoor 0 - I - II - Varia

ZONDAG 15 DECEMBER 1991 te 10 uur — Spoor 00 - HO - Varia

voor onze veilingen :

ANDRÉ VERCAUTEREN
Auktionator
Kanunnik De Meyerlaan 8
B-9220 Hamme - België
Tel. 00/32/052/ 47.84.02.
Fax. 00/32/052/ 47.71.54.

Organisatie VEILINGEN VERCAUTEREN N.V. - Kan. De Meyerlaan 8 - B-9220 HAMME
