

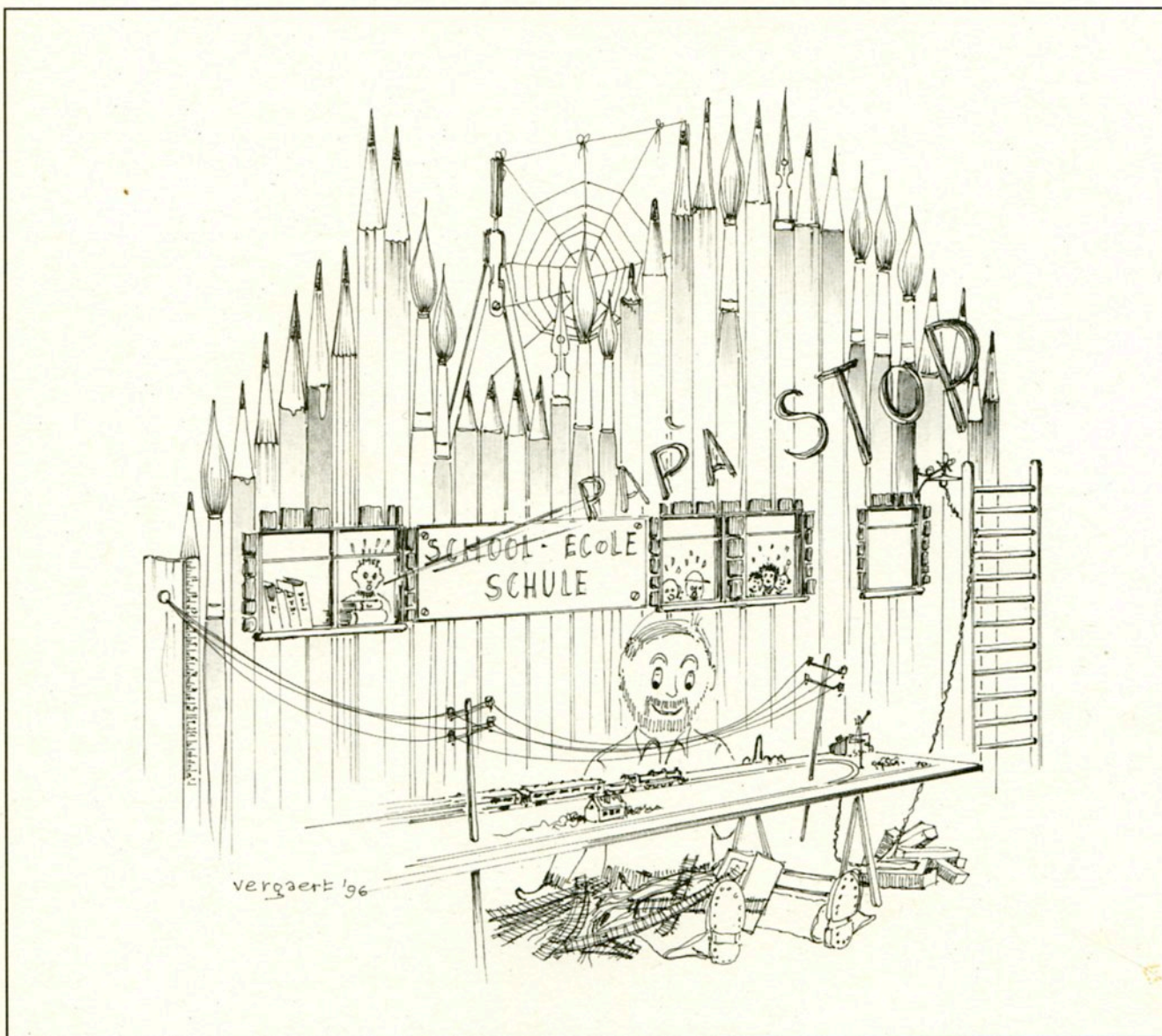

**60^{ste} INTERNATIONALE VEILING
OUDE SPEELGOEDTREINEN
SPOOR 00 – H0 – 0 – I – Varia – Z – N**

onder toezicht van Gerechtsdeurwaarder G. Kochuyt – Dendermonde



**ZONDAG 29 SEPTEMBER 1996 – te 09.30 UUR
SPOOR H0 – Varia
te HAMME – BELGIE – HAL DE WUITEN**

Bezichtiging:

ZATERDAG 28 SEPTEMBER 1996 van 19.00 tot 21.00 uur
ZONDAG 29 SEPTEMBER 1996 van 08.00 tot 09.30 uur

nieuw telefoonnummer: 052/48 15 10

RICHTLIJNEN BIJ DE INTERNATIONALE VEILING OUDE SPEELGOEDTREINEN

De veiling staat onder toezicht van de Heer Gerechtsdeurwaarder Kochuyt – Dendermonde.

Indien men wenst deel te nemen aan de veiling, dient men vóór de veiling (tijdens de bezichtigingsuren) zich van een **biederskaart** (genummerd) te voorzien.

Het kost u niets. Zelfs als u niet zinnens zijt tot aankopen over te gaan, is het toch geraadzaam, want men weet immers nooit...

Onder geen enkel beding zal er na de veiling nog gelegenheid zijn tot aankoop van stukken die tijdens de veiling zelf, om welke reden dan ook, werden ingehouden.

De onkostenvermeerdering op het toegewezen bedrag bedraagt 15%.

De roepbeurten volgen elkaar op met een bedragsvermeerdering van ongeveer 10%.

Boven de 100.000 BF zal deze bedragsvermeerdering per roepbeurt slechts 5% bedragen.

De prijzen zelf worden bepaald in BF (Belgische Franken).

Voor betalingen in Gulden of Duitse Marken zal de dagkoers gehanteerd worden.

De afhaling van het aangekochte materiaal kan op ieder ogenblik tijdens de veiling gebeuren, gepaard gaande met de betaling.

De stukken dienen binnen de 6 weken afgehaald.

Mogen wij u dringend verzoeken de gekochte goederen niet alleen te betalen maar tevens MEE TE NEMEN. Het spaart ons heel wat tijd.

De stukken worden gekocht in de staat waarin ze zich bevinden.

Achteraf is geen discussie meer mogelijk.

Boodschappentassen en dergelijke worden tijdens de bezichtigingsuren in de zaal niet toegelaten, evenals speelgoed dat eventueel van buitenuit zou worden meegebracht.

Alle verdere inlichtingen zullen u op aanvraag aan de receptie worden verstrekt.

Inleveren van materiaal voor volgende veilingen kunnen het jaar door gebeuren na onderlinge afspraak, telefonisch of op het adres:

VEILINGEN VERCAUTEREN

Kanunnik De Meyerlaan 8A – B-9220 HAMME – Tel. 052/48 15 10.

Telefax 052/47 71 54

ZONDAG 29 SEPTEMBER 1996 te 9.30u VEILING SCHAAL HO

Bezichtiging: zaterdag 28 september van 19 tot 21 uur
zondag 29 september van 8.00 tot 9.30 u

HO Gelijkstroom

Richtprijs

Nr.	Beschrijving - Description	Richtprijs	
		BF	DM
001/2237/121	<u>Electrotren</u> 5 goederenwagens, 1001 x2 platte wagen met en zonder buis, 1005 rongenwagens met boomstammen, 5124 5150 4-assige wagens met kolen en boomstammen algemeen in goede staat	750	36,5
002/2237/121	<u>Electrotren</u> 5x 1100 2-assige grijze open bakwagens, 1470 1305 koelwagens transfesa, 1505 2-assig groen personenrijtuigje, allen goede staat	1.000	49
003/2093/301	<u>Electrotren</u> 4 goederenwagens 1305 koelwagen transfesa, 1303 1307 gesloten goederenwagens, 857 sluitwagens, in algemeen mooie staat in OKT	700	34
004/2093/296	<u>Electrotren</u> 7 goederenwagens 1001, 1100 x2, 1203, 1200 2-assige open bakwagens, + 1450 gesloten goederenwagen + 800 wijnwagens mooie staat in OKT	1.000	49
005/2232/179	<u>Electrotren</u> 2001 buistransportwagens met oranje buis, 2x 2-assig, mooi in KT	200	10
006/1569/585	<u>Electrotren</u> 4002 groene tenderlok 1B <u>wisselstroom</u> , weinig gelopen, heel mooi KT	700	34
007/1569/137	<u>Electrotren</u> 2001 groene Spaanse diesellok Co-Co <u>wisselstroom</u> serie 333 der RENFEE, als nieuw in KT	1.800	88
008/1569/546	<u>Ibertren</u> 2115 zwarte tenderlok 2D2 <u>wisselstroom</u> met rookgenerator serie 242 RENFEE, als nieuw in KT	1.100	54
009/1569/903	<u>Ibertren</u> 2104 groene Spaanse diesellok Co-Co <u>wisselstroom</u> serie 2100 der RENFEE heel mooi in KT	1.100	54
010/1569/471	<u>Ibertren</u> 2108 zilver-rode diesellok Bo-Bo typ 2000 Talgo <u>wisselstroom</u> , heel mooie staat in KT	1.000	49
011/1569/471	<u>Ibertren</u> 2110 groene E-lok Co-Co <u>wisselstroom</u> , RENFEE Alsthom als nieuw in KT	1.200	58,5
012/2236/10	<u>Jouef</u> 5x 4620 grijze 2-assige cementwagens nieuwwaardig in OKT	800	39
013/2236/09	<u>Jouef</u> idem 4 stuks	600	29
014/1761/146	<u>Jouef</u> 5 Franse rijtuigen, 452 Forestier 1 klasse, 2x 453 1-2 klasse uit vervlogen tijden in goede staat; 5108 5110 PLM 3 klas rijtuig en bagagewagen in mooie staat	700	34
015/1761/125	<u>Jouef</u> 3 capitole rijtuigen, 3x 5270 1 klas + 5482 Zwitserse gril expres, algemeen goede staat	600	29
016/1761/121	<u>Jouef</u> 4x Frans rijtuig en postwagens, 5112, 5111 x2, 5113 + 5650 algemeen mooi	700	34
017/2125/054	<u>Jouef</u> 5x Frans rijtuig, 453 x4 1e klas, 4620 pakwagens lichte gebruikssporen beetje vuil, 1x in OKT	600	29
018/2125/055	<u>Jouef</u> 3x zilverkleurig Frans rijtuig, 451 x3 gebruikt		
019/2125/056	<u>Jouef</u> 2x wagon lits 5630 + 1x 5610 + 2x postwagens 5650, vervuild	600	29
020/2236/08	<u>Jouef</u> trein wagon-lits 862 2x slaaprijtuig, 860 restaurant + Lima 309301 bagagewagen, mooie staat in 3x OKT	700	34
021/2237/102	<u>Jouef</u> 663 kraantrein Cockerill 85 ton, kraan volledig functioneel + 2 platte bakwagens, als nieuw in OKT	700	34
022/2211/01	<u>Jouef</u> 664 kangourou-set 2 platte wagens met vrachtwagen, laadinstallatie en perron, als nieuw in OKT	900	44
023/2232/09	<u>Jouef</u> 6963 kraantrein Cockerill 85 ton, kraan volledig functioneel + 2 platte bakwagens, nieuw in OKT	1.800	88

Nr.	Beschrijving - Description	Richtprijs	
		BF	DM
	HO Gelijkstroom		
024/2232/10	<u>Jouef</u> 7630 Zilverkleurig 3-delig treinstel, 1-2 klas, met rails, als nieuw OKT	1.800	88
025/2236/02	<u>Jouef</u> volledige Franse smeltrein, lok 8436 + 4x 5341 1e klas rijtuig + 1x 5342 sluitwagen, rood-zilver als nieuw in OKT	3.200	156
026/2207/14	<u>Jouef</u> 8525 rood-witte 2-assige draisine met aanhangwagen, heel mooi in OKT	900	44
027/1761/143	<u>Jouef</u> 8436 8899 rode Franse en blauwe Belgische E-lok Co-Co, type 65 en 18 beiden mooie staat	1.500	73
028/1761/139	<u>Jouef</u> 8451, 8334 Franse E-loks vierstroomlok rood-zilver, panto's beschadigd vuil, Thionville in groen, mooie staat	1.100	54
029/1569/123	<u>Jouef</u> 8282 zwarte stoomlok 1D met 4-as tender Consolidation, <u>wisselstroom</u> mooie staat in KT	1.100	54
030/1569/84	<u>Jouef</u> 8445, 8343 Franse E-loks <u>wisselstroom</u> , 1x ombouw naar Spanje, mooie staat weinig gelopen	1.200	58,5
031/2093/102	<u>Jouef</u> 8249 <u>wisselstroom</u> Franse groene stoomlok 2C2 met 4-as tender, serie prestige, trapje afgebroken, fijn gedetailleerd, weinig gelopen, mooi in OKT	1.500	73
032/2093/86	<u>Jouef</u> dubbeltraktie 8539 <u>wisselstroom</u> , 2x Franse blauwe diesellok BB 67001 aan elkaar verbonden, goede staat	1.800	88
033/2093/106 107	<u>Jouef</u> 8626 5489 motordeel en bijwagen van Franse rood-witte railbus, 1-2e klas nieuwwaardig in OKT	1.500	73
034/2093/98	<u>Jouef</u> 8252 <u>wisselstroom</u> Bruine Franse stoomlok Nord, 2C1 met 4-as tender, weinig gelopen, goede staat in OKT	1.500	73
035/2093/94	<u>Jouef</u> 8283 zwarte Franse stoomlok 1D met 4-as tender, nieuwwaardig in OKT	1.000	49
036/2093/99	<u>Jouef</u> 8274 <u>wisselstroom</u> zwarte Franse stoomlok 1D1 met 4-as tender, gelopen goede staat in OKT	1.500	73
037/2093/90	<u>Jouef</u> 829 <u>wisselstroom</u> groen-zwarte Franse tenderlok D, weinig gelopen, mooie staat in OKT	1.000	49
038/2093/95	<u>Jouef</u> 8292 idem gelijkstroom, zwart, nieuwwaardig in OKT	1.000	49
039/2093/92	<u>Jouef</u> 8280 groen-zwarte Franse stoomlok type 140, 1D met 4-as tender, nieuwwaardig in OKT	1.200	58,5
040/2093/100	<u>Jouef</u> 828 idem <u>wisselstroom</u>	1.200	58,5
041/2093/67	<u>Jouef</u> onderstel <u>wisselstroom</u> , gestroomlijnde Franse stoomlok zelfbouw, 2C2 met 4-as tender. Kap van JEP. Goed	1.000	49
042/2093/89	<u>Jouef</u> 8295 <u>wisselstroom</u> zwarte tenderlok C Etat, kabine met lood verzwaard mooie staat in OKT	700	34
043/2093/88	<u>Jouef</u> 8741 <u>wisselstroom</u> groene Belgische stoomlok type 25, 1E met 4-as tender mooie staat in OKT	1.800	88
044/2150/665	<u>Lima</u> 2x 1518 groen 2-assig Duits personenrijtuigje 1e en 2de klas, mooi in OKT	600	29
045/2236/06	<u>Lima</u> 2x 9108 + 9303 groen 4-assig Belgisch rijtuig 1-2de klas + 2de klas met bagage-afdeling, nieuwwaardig in OKT	900	44
046/2236/05	<u>Lima</u> idem	900	44
047/2236/04	<u>Lima</u> 9120 x4, groen Zwitsers 4-assig rijtuig 2x 1ste 2x 2de klas + 9204 Grill express, allen mooi in 4x OKT	750	36,5
048/2236/07	<u>Lima</u> 3 verschillende personenrijtuigen, 9156 2x + 9237, zilverlingen + Zwitserse TEN, nieuwwaardig in OKT	500	24,5

Nr.	Beschrijving - Description	Richtprijs	
		BF	DM
	<u>HO Gelijkstroom</u>		
049/2150/658	<u>Lima</u> 3 verschillende goederenwagens 3183 zwenkdakwagen, 3174 kolenwagen, 3163 bruine gesloten goederwagens, nieuwwaardig in OKT	750	36,5
050/2150/666	<u>Lima</u> 5 verschillende personenwagens, 9232 Engels buffet, 9316 Zwitserse 1e klas 9306 groen Frans met bagage, 9108 groen Belgisch 1-2de klas, 9128 Franse 1e klas, + 1x <u>Jouef</u> 5610 Pullman rijtuig, allen heel mooie staat in OKT	1.500	73
051/2150/663	<u>Lima</u> 1003 1004 1005, 3-delig oranje-zilver Frans treinstel, mooi in OKT	1.300	63
052/2150/659	<u>Lima</u> 20 5106 Blauw-gele Engelse diesellok Co-Co, heel mooie staat in OKT	700	34
053/2150/659	<u>Lima</u> 9234 Zilver-rode Franse E-lok typ cc21001, heel mooi in OKT	750	36,5
055/2236/25	<u>Lima</u> 8027 Blauwe Belgische E-lok type 15, Bo-Bo, heel mooi in OKT	1.300	63
056/1569/570	<u>Lima wisselstroom</u> Zelfbouw Belgische diesellok typ 65 Bo-Bo, geslaagde realisatie in epoxy met veel details, gelopen mooi in Kt	1.400	68
059/2236/24	<u>Lima</u> 203004 zwarte Franse stoomlok 1D1 met 4-as tender, nieuwwaardig in OKT	1.400	68
063/1569/840	<u>Lima wisselstroom</u> 205132 beige-bruine Britse railbus Bo-Bo, G.W.R n°22, wit dak heel mooie staat in Kt	1.300	63
064/1569/904	<u>Lima wisselstroom</u> motordeel en bijwagen 201090 1091, 2-delig blauw dieseltreinstel VT628 van de DB, nieuwwaardig in KT	1.800	88
065/2211/11	<u>Lima</u> Golden Series 10 9730 4-delige beige-blaauwe Transalpin, lok, rijuigen en sluitwagen der OBB, eerstklassig in OKT	2.000	97,5
066/0111/10	<u>Lima</u> Golden Series 14 9747 4-delige oranje-grijs Belgisch Intercity-treinstel funktionele panto, "viertjes", nieuwwaardig in OKT	2.300	112
067/1569/1562	<u>Lima</u> Golden Series 149801 <u>wisselstroom onvolledige set</u> 2 tussenrijtuigen in nieuwe bordeaux kleuren, nieuwwaardig in KT	1.000	49
068/1761/55	<u>Lima</u> Golden Series 16 3902 Lufthansa Airport Express, 4-delig Duits treinstel, grijs-geel, nieuwwaardig in OKT	2.300	112
069/1761/54	<u>Lima</u> Golden Series 16 3903 4-delige Duitse Intercity, grijs-blaauw-rood, type 403, nieuwwaardig in OKT	2.300	112
070/1761/52	<u>Lima</u> Golden Series 14 9709 NS Intercity Hondekop, geel-blaauw Intercity 4-delig treinstel, 1e klas, nieuwwaardig in OKT	1.500	73
071/2093/192	<u>Lima</u> 1002 <u>wisselstroom</u> uit de oude doos, Frans 4-delig TEE treinstel bordeaux beige, rijtuigbalgen opgekleefd, verder heel mooi in OKT	1.500	73

Een opmerking van het Ministerie van Economische Zaken, i.v. m. het veilen van nieuw materiaal in originele verpakking; heeft ons ertoe genoodzaakt onze term "nieuw" aan te passen, gelieve hiermee rekening te houden.

Nr.	Beschrijving - Description	Richtprijs	
		BF	DM
	<u>HO Gelijkstroom</u>		
072/2232/75	<u>Lima idem gelijkstroom</u> 3-delig, dak bovenaan geschaduwd en zilveren belijning bijgeschilderd, OKT	1.200	58,5
073/2208/11	<u>Roco</u> 3 diverse goederenwagens 44314 4335 ertswagens, 44323 veetransportwagens nieuwwaardig in OKT	1.000	49
074/2125/60	<u>Roco</u> 3 diverse goederenwagens 44311A 44311E 44311F, kangourouwagens, heel mooie staat in OKT	1.200	58,5
075/2125/60	<u>Roco</u> 3 diverse goederenwagens 44311A 44311G 48016, kangourouwagens versch. reclame-opschriften mooie staat in OKT	1.200	58,5
076/2125/59	<u>Roco</u> 3 bruine 4-assige gesloten goederenwagens, 2x 4369C DR + 4369A DB, heel mooie staat in OKT	1.300	63
077/2208/10	<u>Roco</u> 4 verschillende goederenwagens, 46354 kangourouwagen, 4340E Belg. brouwerij Haecht, 4380 zilveren ferry VTG, 4356C Belgische tankwagen Seca, allen heel mooie staat in OKT	1.500	73
078/2208/08	<u>Roco</u> 4 verschillende ombouwagens 44363 44370 44367 3x 2de klas + 4250 1-2de klas, allen heel mooi in OKT	2.000	97,5
079/2246/01	<u>Roco</u> 4201 4201A 4202 4204, 3 groene 2-assige personenrijtuigen en bagagewagen heel mooie staat, enkele dakroosters ontbreken, OKT	1.500	73
080/2236/01	<u>Roco</u> 3 rood-beige TEE rijtuigen der DB, 4269 speiswagen, 4268 4267 1ste klas personenrijtuigen, gelopen heel mooie staat in OKT	900	44
081/2236/01	<u>Roco</u> 4 personenrijtuigen, 4271 TEE uitzichtwagen, 4270 4267 1ste klas, 4261B DSG speiswagen, allen heel mooi in OKT	1.200	58,5
082/2208/09	<u>Roco</u> 3 verschillende personenrijtuigen, 44697 grijze Italiaanse sluitwagen, 4238 groene Zwitserse 2de klas, 44250B groen-zilveren Franse slaapwagen heel mooie staat in OKT	1.500	73
083/2085/06	<u>Roco</u> 4280 beige-blauwe personenwagen 1-2de klas en sluitwagen 4259, mooie staat in OKT	1.000	49
084/1569/06	<u>Roco</u> 43200 <u>wisselstroom</u> ombouw, zwarte Zwitserse stoomlok 1E met 3-as tender type C5/6 superdetail, omgebouwd met kabinetender, nieuwwaardig in KT	3.000	146
085/1569/847	<u>Roco</u> <u>wisselstroom</u> 43013 ENKEL NEUS TEE treinstel, type VT11.5 der DB nieuwwaardig in Kt	1.200	58,5
086/1569/1035	<u>Roco</u> <u>wisselstroom</u> 4130s groene E-lok Bo-Bo, type 144.5 der DB, 1 buffer ontbreekt verder heel mooi in Kt	1.800	88
087/1569/152	<u>Roco</u> <u>wisselstroom</u> 4143s groene Duitse E-lok, type 116 der DB, 1D1, weinig gelopen, heel mooie staat in KT	1.800	88
088/2188/09	<u>Roco</u> 43452 Belgische groen-gele diesellok nr 5916, met smalle gele band, nieuwwaardig in OKT	2.500	122
089/2188/08	<u>Roco</u> 4152 ongeschilderd, groene Belgische diesellok type 59, fijne gele lijnen nr 201034, heel mooie realisatie, eerstklassig in OKT	2.200	107
090/2237/30	<u>Roco</u> 4151 <u>wisselstroom</u> , rood-beige diesel V215 der DB, gebruikssporen, 2 buffers ontbreken, in OKT	1.000	49
091/2208/05	<u>Roco</u> 43554 groene Oostenrijkse diesel-rangeerloek Bo-Bo, heel mooie staat OKT	1.900	93
092/2125/61	<u>Roco</u> 14191A gelijkstroom, groene Oostenrijkse E-lok Be 4/6, weinig gelopen mooie staat in OKT	2.900	141,5
093/2208/03	<u>Roco</u> 4152B groene Belgische diesellok Bo-Bo type 59 nr16, 1 koppeling en 2 buffers ontbreken, verder mooie staat in OKT	1.700	83

Nr.	Beschrijving - Description	Richtprijs	
		BF	DM
	<u>HO Gelijkstroom</u>		
094/2208/02	<u>Roco</u> 4145s, groene E-lok BR132 der DB, 2C1, stangenaandrijving, heel mooi OKT	2.500	122
095/2208/04	<u>Roco</u> 43529 bruine Oostenrijkse rangeer-e-lok Ee 3/3, fijn gedetailleerd, nieuwwaardig in OKT	2.000	97,5
096/2232/59	<u>Roco</u> 4130 groene E-lok type E144/5 der DB, Bo-Bo, mooie staat in OKT	2.500	122
097/2232/22	<u>Roco</u> 4141C BR118 groene E-lok 1D1 der DB, heel mooie staat in OKT	2.200	107
098/2232/29	<u>Roco</u> 4151 beige-blauwe diesellok Bo-Bo der DB V215, gelopen mooie staat OKT	1.700	83
100/2232/26	<u>Roco</u> 4128B rode rangeerloek B, BR169 der DB, nieuwwaardig in OKT	1.600	78
101/1569/1038	<u>Roco wisselstroom</u> 14145 groene E-lok BRE32 der DB, 1C1, rijk gedetailleerd nieuwwaardig in Kt	1.900	93
101/2161/26	<u>Rowa</u> 5 diverse sneltreinwagens 2220 3015 3016 3046 3053, goede staat in OKT	2.500	122
102/2093	<u>Rowa</u> 4 sneltreinwagens der DB nr 3111 x 2 3112 3113 blauw en groen 1-2 klas mooie styaat in OKT	1.200	58.5
103/2171/30	<u>Rowa</u> 5x sneltreinwagen 2x 3202 3x 3203 - DB sneltreinwagens UIC, 1e en 2de klas, oranje en blauw-zilver, mooie staat in OKT	2.600	127
104/2171/25 28	<u>Rowa</u> 4x sneltreinwagen 3213 3211 3219 3212, 1e en 2de klas in popkleuren + speiswagen, mooie staat in OKT	2.200	107
105/2125/58	<u>Rowa</u> 1420 groene elektrische goederentreinlok BR151 der DB, 1 sneeuwruimer ontbreekt, verder heel mooi in OKT	2.200	107
106/2232/285	<u>Rowa</u> M1305 S-Bahn treinstel BR 420 der DB, 3-delig grijs-bordeaux treinstel <u>wisselstroom</u> , weinig gelopen, zeer mooie staat in OKT	5.000	244
107/2232/285	<u>Rowa</u> idem blauwe versie	5.000	244
108/2232/285	<u>Rowa</u> idem oranje versie, lichtjes vervuild	4.500	219,5
109/2232/267	<u>Rowa</u> 1403 <u>wisselstroom</u> bruine Bayersche 3-delige gelede E-lok, type EG5 nieuwwaardig in OKT	3.500	171
110/2232/132	<u>Rowa</u> 1408 idem groene versie	3.500	171
111/2232/250	<u>Rowa</u> 1401 <u>gelijkstroom</u> bruine Bayersche 3-delig gelede E-lok, type EG5 nieuwwaardig in OKT	3.500	171
112/2232/131	<u>Rowa</u> 1402 idem groene versie	3.500	171
113/2232/251	<u>Rowa</u> 1421 groene elektrische goederentreinlok BR151 der DB, nieuwwaardig in OKT	3.500	171
114/2232/133	<u>Rowa</u> 1414 grijze rangeerloek C1, type E60 der DR, nieuwwaardig in OKT	3.500	171

Inlevering veiling 14-15 december, tot 4 november 1996

Nr.	Beschrijving - Description	Richtprijs	
		BF	DM
	<u>HO Gelijkstroom</u>		
115/2232/153	<u>KTM TOKAIDO EXPRESS</u> 8-delig Japans blauw-wit treinstel met meerdere motoren, volledig met binnenverlichting, verlichte neuzen, volledig nieuw in OKT een prachtbezit!!!!	16.000	780
116/2232/184	<u>KTM</u> 5-delig Japans treinstel, blauw-wit, meerdere motoren, prachtig gelakt volledig met binnenverlichting, nieuwwaardig in OKT - een prachtkans!	10.000	488
117/2232/185	<u>KTM</u> 7-delig Japanse blauwe trein, 6 personenwagens en sluitwagens, volledig met binnenverlichting en sluitlichten, nieuwwaardig in OKT	10.500	512
118/2232/154	<u>KTM EF70</u> rode Japanse 2-motorige E-lok, Bo-Bo-Bo, wormaandrijving, heel mooi stuk, nieuwwaardig in OKT	4.000	195
119/2232/218	<u>KTM Mallet</u> tenderlok zwart, ATSF, 10C1, metaal, rijk gedetailleerd, heel mooi eerstklassig stuk in Kt	4.000	195
	<u>Fleischmann Lokomotieven</u>		
120/2232/137	4800 Groen-rood-zwarte stoomlok 2C met 4-as tender, Pruisische P8, rijk gedetailleerd, nieuwwaardig in OKT	2.800	137
121/2232/140	4110 groen-zwart-rode stoomlok "Betty", B met 2-as tender, nieuwwaardig OKT	1.400	68
122/2232/204	4145 Zwart-rode stoomlok D met 3-as tender, BR55 der DB, laatste versie nieuwwaardig in OKT	2.000	97,5
123/2232/138	4146 zwarte stoomlok D met 3as tender, versie zondr opdruk, papieren bijgevoegd nieuwwaardig in OKT	2.000	97.5
124/2232/144	4175 zwart-rode stoomlok 1E met 4 as kabinetender, BR 50der DB nieuwwaardig in OKT	2.500	122
125/2232/145	4177 zwart rode stoomlok 1E met 4as tender BR o51 der DB fijne beschrijving nieuwwaardig in OKT	3.000	146
126/2232/192	4280 blauwe Franse diesellok Co-Co BR 68 nieuwwaardig in OKT	2.000	97,5
127/2232/200	4372 grijs gele NS E-lok Co-Co nr 1215, nieuwwaardig in OKT	2.000	97,5
128/2232/213	4303 rode rangeer E-lok B, BR 169 der DB, nieuwwaardig in OKT	700	34
129/2232/193	4225 rode rangeerdiesel V60 der DB oudste versie (199) nieuwwaardig in OKT	1.200	58,5
130/2232/135	4300 groene rangeer E-lok B, BR E69 der DB, 2de versie, nieuwwaardig in OKT	1.200	58,5
131/2232/192	4366 bruin-oranje E-lok type 1043 der OBB, Bo-Bo, nieuwwaardig in OKT	1.800	88
132/2232/148	4375 TEE lok BR103 der DB, Co-Co, oudste versie, mooie staat in OKT	2.500	122
133/2232/197	1381 grijs-bordeaux diesel V200, oude versie, dak en zijkant in zelfde kleur gelopen, lichte gebruikssporen verder goed in OKT	1.500	73
134/2232/202	4401 blauw-witte diesrailbus der OBB, motordeel met bijwagens, laatste versie met enkele hoorn, nieuwwaardig in OKT	2.000	97,5
135/2232/205	4421 bijwagens garnituur, 2-delig zonder motor, nieuwwaardig in OKT	1.500	73
136/2232/142	4028 groene tandrad tenderlok C, "Carl" 205, heel mooie staat in OKT	1.500	73
137/2232/136	4305 blauw-witte tandrad E-lok, heel mooie staat in OKT	800	39
138/2232/141	1336 (4330) donker groene E-lok der DB, BR E44, Bo-Bo, oude versie zonder raambeschrijving, gelopen, mooi in OKT	2.000	97,5

Nr.	Beschrijving - Description	Richtprijs	
		BF	DM
<u>Fleischmann Lokomotieven</u>			
139/2232/143	4200 rode diesel-rangeerlok B, 1ste versie, nieuwwaardig in OKT	900	44
140/2232/217	1321 zwarte tenderlok C, BR80 der DB, 2de versie met rode trappen, nieuwwaardig in OKT	1.000	49
141/2232/134	4016 zwart-rode tenderlok 1B, oudste versie, mooie staat in OKT	1.500	73
142/2232/139	4125 zwarte stoomlok C met 2-as tender, laatste versie lok 25, nieuwwaardig OKT	1.500	73
143/2232/198	4147 Groen-rood-zwarte stoomlok D met 3-as tender, Pruisische G8, als nieuw in OKT	2.000	97,5
144/2232/230	1341 US Diesellok Union Pacific metalen kap, geel-grijs, 2 delig met beschriftiging 1341 1x met en 1x zonder motor, Duitse draaistellen?, zeer lichte lakschade, verder heel mooi in Kt	4.000	195
145/2232/147	4178 zwarte Franse stoomlok 1E met 4-as tender, mooi gedetailleerd, nieuwwaardig in OKT	3.000	146
146/2232/146	4170 Zwart-rode stoomlok 2C1 met 4-as tender, BR01 der DB, oudste versie met 18 spaken, nieuwwaardig in OKT	2.800	137
147/2232/263	1365 Zwarte US stoomlok 2C1 met 4-as tender, verheven opschrift 1360 011952 koevanger; tender zonder opschrift, geen lakschade, mooie staat	9.000	439
148/2232/262	1364 G grijze stoomlok 1D1 met 4-as tender, BR41 der DB, oudste versie zonder stangen, wielen ruw, geen lakschade, heel mooie staat	7.000	341,5
<u>Märklin Lokomotieven</u>			Richtprijs
149/2251/32	RE 800 groene Zwitserse E-lok Bo-Bo, BR 4/4 der SBB, RE 800 op zwart schild, heel geringe lakschade, kap en dak in mooie staat. Koperen panto's typ 5 gebruikt, mechanisch in heel goede staat, 2 koppelingen en 1 sneeuwruimer ontbreken, skislepers, origineel in mooie staat	40.000	1.951
150/2251/31	3012 groene Franse E-lok BR 10000, grijs dak, panto's met groene isolatoren, zijkant met 1 kras, kunststof tandrad, weinig gelopen heel mooie staat	10.000	488
151/2248/04	3013 blauwe Nederlandse E-lok type 1100, grijs dak, panto's met groene isolatoren, lichte gebruikssporen, kunststof tandrad, mooie staat	10.000	488
152/2251/38	3021 bordeaux-grijze diesellok V200 der DB, DB voluit nr 027, dubbele sierlijsten, weinig gelopen, mooie staat in lichtblauw getekend OKT	2.000	97,5
153/1851/17	3021 idem zelfde versie, 2 vlekken lakschade op zijkant, getekend lichtblauw OKT met prospectus	1.800	88
154/2251/11	3034 blauwe E-lok serie E41 der DB, oude versie met cellonruiten, heel mooie staat, weinig gelopen, in lichtblauw getekend OKT met prospectus	2.500	122
155/2251/07	3039 blauwe E-lok serie 110 der DB, Bo-Bo, ingezette ramen, eerstklassig in in lichtblauw getekend OKT 3040 met prospectus	2.000	97,5
156/2222/23	3095 zwarte tenderlok 1C, BR 74 der DB, oudste versie met verhoogd schild, gelopen, goede staat	1.800	88
157/2219/03	3159 oranje Oostenrijkse E-lok, BR120, lichte gebruikssporen, gelopen in OKT	5.000	244
158/2171/41	3154 oranje Oostenrijkse E-lok, serie 1141, Bo-Bo, versie met emblemen, bijna nieuw in OKT	2.500	122
159/2213/42	3037 groene E-lok Bo-Bo, type 141 der DB, cellon ruiten, als nieuw in OKT	1.700	83
160/2171/36	3041 oranje-beige E-lok Bo-Bo, BR1043 der OBB, versie met bruine dakleidingen als nieuw in OKT	2.000	97,5

Nr.	Beschrijving - Description	Richtprijs	
		BF	DM
	<u>Märklin Lokomotieven</u>		
161/2219/04	3336 rode Zwitserse E-lok Ae 6/6, kanton Genève, Jubileumlok 700j Eedgenootschap, nieuwwaardig in OKT	5.000	244
162/2171/37	3363 blauwe Belgische E-lok typ 16, Bo-Bo, gelopen, heel mooie staat in OKT	3.000	146
163/2219/05	3149 groen-gele Belgische rangeer-diesel C, 8024 FSR, 2 lampen, weinig gelopen kleine lakschade aan toeter, verder mooi in OKT	1.900	93
164/2213/49	3074 oceaانبلاuw-beige diesel Bo-Bo, BR 216 der DB, gelopen, mooi in OKT	1.400	68
165/2213/52	3149 groen-gele Belgische rangeer-diesel C, 8058 rood fabrieksschild, weinig gelopen, mooie staat in OKT	2.000	97,5
166/2183/16	3149 groen-gele Belgische rangeer-diesel C, 8024 FSR, nieuwwaardig in lichtblauw getekend OKT 3069 met prospectus	2.000	97,5
167/1981/102	3146 zwarte rangeer-diesel C, BR 236 der DB, aangegoten signaalhoorn, verhoogd schild 1 raampje ontbreekt, nieuwwaardig in OKT	1.500	73
168/2183/20	3005 Special tot Belg getransformeerde omgeschilderde stoomlok, 1C1 met 4-as tender, mechanisch in orde, in KT	1.500	73
169/2183/17	3095 Special zeer geslaagde ombouw naar Belgische typ 96, extra kolen, speciale lampen, nieuwwaardig in OKT	2.000	97,5
170/2222/13	3085 zwart-rode stoomlok 2C1 met 4-as tender, BR 003 der DB, 2de versie weinig gelopen, mooie staat in OKT	2.000	97,5
171/2183/19	3048 zwarte stoomlok 2C1 met 4-as tender, 2de versie tenderopschrift 3048, rookontwikkelaar, mooie staat in OKT met prospectus	4.000	195
172/2183/18	3047 Special overschilderd naar Belgische stoomlok typ 26, telex-koppeling aan tender, mechanisch in orde, voor de liefhebber	2.000	97,5
173/2213/54	3099 zwart-rode stoomlok 2C met 4-as tender, BR 38 der DR, figuren bijgevoegd, 2de versie, nieuwwaardig in OKT	2.000	97,5
174/2157/16	3098 zwarte stoomlok 2C met 4-as kuintender, BR 38 der DB, 2de versie, heel mooi in OKT	3.000	146
175/2222/15	3050 groene Zwitserse E-lok Co-Co, kanton Bern, versie met rode dakleidingen <u>digitaal</u> , weinig gelopen mooie staat in OKT	3.500	171
176/2213/37	3165 Franse E-lok Bo-Bo in corail-kleuren, gelopen, mooie staat in OKT	2.500	122
177/2222/16	3044 rode rangeerlok C, BR E800, nieuwe staat in OKT	1.000	49
178/2222/14	3042 beige-blaauwe E-lok Bo-Bo, BR111 der DB, nieuwwaardig in OKT	1.900	93
179/2131/148 160	3080 + 3031 gele rangeerlok in mooie staat, half OKT met prospectus zwarte tenderlok D, telex-koppeling, gedrukte beschriftiging, nieuwwaardig OKT	3.000	146
180/2164/06	3346 dubbele rangeer-diesellok, BR 236 der DB, nieuwwaardig in OKT	5.000	244
181/2147/42	3322 groene E-lok BR 194 der DB, Co-Co, nr 194 091-5, nieuwwaardig in OKT	3.000	146

Vraag uw biederskaart aan de receptie, men kan immers nooit weten...
De biederskaart is gratis!!!!

Nr.	Beschrijving - Description	Richtprijs	
		BF	DM
	<u>HAG Lokomotieven en Wagens</u>		
182/2209/01	2x 375 platte 4-assige autotransportwagen, 1x beladen met bus, uitgerust met sluitlichten en verlichting, goede staat in OKT	600	29
183/2232/173	140 <u>wisselstroom</u> groene Zwitserse E-lok Ae 4/7, nieuwwaardig in OKT	4.000	195
184/2232/159	190 <u>wisselstroom</u> beige-groene elektrische railbus, Bodensee-Toggenburg, type BT BDe 4/4, nieuwwaardig in OKT	5.000	244
185/2232/157	151 groene Zwitserse elektrische railbus, RBe 4/4, 2de klas, als nieuw in OKT	4.500	219,5
186/2232/162	211 oranje-witte E-lok Swiss Express Re 4/4, enkele panto, nieuwwaardig in OKT	4.500	219,5
187/2232/156	120 <u>wisselstroom</u> groene Zwitserse E-lok Ae 6/6, oude gelakte versie, nieuw- waardig in OKT	4.000	195
188/2232/158	100 <u>wisselstroom</u> rode pijl, rode Zwitserse railbus, heel mooie staat in OKT	6.000	293
189/2195/27	idem gelopen goede staat	5.000	244
190/2232/160	131 lokomotor, bruine elektrische rangeerloek B, nieuwwaardig in OKT	2.800	137
191/2232/161	160 <u>wisselstroom</u> groene Zwitserse E-lok Re 4/4, enkele panto, nieuw- waardig in OKT	5.000	244
192/2232/164	180 <u>wisselstroom</u> bruine E-lok Re 4/4 BLS, enkele panto, nieuwwaardig in OKT	5.000	244
193/2232/165	141 groene Zwitserse E-lok Ae 4/7, nieuwwaardig in OKT	4.500	219,5
194/2232/163	200 <u>wisselstroom</u> groene gelede Zwitserse E-lok, Re 6/6, nieuwwaardig in OKT	6.500	317
195/2232/182	100 rode pijl <u>wisselstroom</u> , rode Zwitserse railbus, gelopen, weinig lak- schade, oude versie	6.000	293
196/2232/155	120 <u>wisselstroom</u> groene Zwitserse E-lok Ae 6/6, licht gebruikssporen, mooie staat in KT	3.500	171

Voor de veiling van 14-15 december is voorzien:

Z - N - TT - BEMO - HO - O - I

allen daarheen!

Nr.	Beschrijving - Description	Richtprijs	
		BF	DM
<u>Trix International Lokomotieven</u>			
197/2232/272	2405 grijze Franse sneltreinlok 2C1, (ex S 3/6), 2de versie, SNCF 3 in geel op zwarte grond, nieuwwaardig in OKT een BUITENKANS!!	13.000	634
198/2232/252	2425 zwart-rode stoomlok 1C met 3-as tender, BR 54 der DB, nieuwwaardig in OKT	1.500	73
199/2232/259	2412 zwart-rode tenderlok D, BR 92 der DR, nieuwwaardig in OKT	1.000	49
200/2232/170	2443 donker blauwe sneltreinlok E10, Bo-Bo, gelopen, puntjes in de lak, verder mooie staat in OKT	1.500	73
201/2232/271	2407 zwart-rode stoomlok 2C1 met 4-as tender, BR 18 der DB, tender met éénzijdig geïsoleerde wielen, nieuwwaardig in OKT	3.000	146
202/2232/273	2404 zwart-rode stoomlok 2C1 met 4-as tender, BR 01 der DB, tenderopbouw in metaal, metalen wielen asslepers, tender zonder opdruk water en kolen, nieuwwaardig in OKT	1.800	88
203/2232/282	2305? rode hondekop, motordeel met bijwagen, ELD 2 der NS, 2-rail gelijkstroom, kleine stukjes lakschade aan 1 zijkant, verder heel mooi in 1/2 OKT	4.000	195
204/2232/214	2303 idem 2-delig 3-rail <u>wisselstroom</u> , heel mooie staat, weinig gelopen enkele raampjes los bij	4.500	219,5
205/2232/240	2306? 2-rail gelijkstroom, rood tussenstuk voor hondekop, spatjes in de lak verder mooie staat	4.500	219,5
206/2255/15	2283 <u>wisselstroom</u> groene hondekop 3-delig, gebruikssporen, lakschade, motordeel gebarsten, voor de baan	3.500	171
207/2255/14	2283 <u>wisselstroom</u> idem, tussenstuk met kleine lakschadeverder mooie staat half OKT	4.500	219,5
208/2232/270	2293 <u>wisselstroom</u> rood 2-delig dieseltreinset VT 08, lichte gebruikssporen, dakrand 1kras, verder mooi in OKT	4.000	195
209/2232/283	2436 bruine Zwitserse E-lok Ae 4/4 der BLS, panto's met 1 schroef, mooie staat geen lakschade	3.200	156
210/2232/264	2404 omgebouwd en vervuild, zwarte stoomlok 2C1 met 4-as tender, metalen tenderopbouw, metalen wielen met asslepers, lakschade verder goed	1.000	49
211/2232/126	3681 groene metalen tankwagen DEA, 1 roestvlekje aan reling verder als nieuw OKT	300	15
<u>Trix Express</u>			
212/2232/280	2240 bruine 2-delig gelede Italiaanse E-lok, E646, weinig gelopen heel mooi OKT	2.000	97,5
213/2232/278	207 zwart-rode stoomlok 2C1 met 4-as tender, BR 18 der DB, 1ste versie, weinig gelopen, heel mooie staat in OKT	2.500	122
214/2232/277	763 zwarte sneltreinlok BR 01 der DB, 2C1 met 4-as tender, tenderopbouw kunststof, plastik wielen met zijlepers, weinig gelopen heel mooi in OKT	1.800	88
215/2232/152	764 rode diesellok V200 der DB, grijs dak?, weinig gelopen, zonder raambeschriftiging, mooie staat in OKT	1.000	49
216/2232/151	260 idem gelopen, goede staat in OKT	1.000	49
217/2232/276	759 rode dieselbus met aanhangwagen, oudste versie, 3de klas, gebruikt heel mooie staat in OKT	3.000	146
218/2143/487	759 idem, dakroosters ontbreken, 2de klas, gebruikt in OKT	2.200	107
219/2232/150	234 groene goederentrein E-lok, BR E40 der DB, Bo-Bo, gebruikssporen, OKT	1.600	78

Nr.	Beschrijving - Description	Richtprijs	
		BF	DM
	<u>Trix Express</u>		
220/2232/243	761 blauwe sneltreinlok Bo-Bo, BR E10 der DB, panto's met 1 schroef gebruikt, goede staat in OKT	2.500	122
221/2232/169	2263 rode diesel-rangeerlok C, V36, buffers met witte ringen, als nieuw OKT	700	34
222/2143/140	261 groene diesel-rangeerlok C, V36, buffers met witte ringen, enige lakschade, gebruikt in OKT	700	34
223/2232/171	233 groene goederentrein E-lok, BR E50 der DB, Co-Co, gelopen, goed in OKT	1.800	88
224/2232/181	235 idem versie met 2 motoren, gebruikt, enig poetswerk maar mooi	2.500	122
225/2232/211	755 zwarte tenderlok 1C1, BR 64 der DB, versie met blikken treden, gelopen mooie staat in OKT	1.200	58,5
226/2232/255	2258 blauw-geel-rode industrie-diesellok, versie met zwarte dwarsstrepen nieuwwaardig in OKT	800	39
227/2232/194	261 groene diesel-rangeerlok c, V36, weinig gelopen, heel mooi in OKT	1.200	58,5
228/2232/239	2281 2-delige hondekop groen, ELD 2 der NS, ernstige lakschade door inpakpapier, verder mooie staat	2.000	97,5
229/2232/229	20 162 x2 groene DR personenwagens, 1-2de klas, 1 dakluchter ontbreekt, 2de versie, lakslieren, poetswerk in KT	1.500	73
230/2232/268	2282 groen tussenstuk hondekop, heel weinig gelopen, als nieuw in OKT	4.500	219,5
231/2232/232 233/175/168	4 verschillende blikken personenwagens, 2x 20/175 blauwe Touropa in mooie staat 1x 393 DSG slaapwagen rood en 397 groene pakwagens DB, allen mooi in KT	1.500	73
232/2232/228	2 speiswagens, 20/163 rode Mitropa, 2de versie, lakslieren, gebruikssporen + 394 rode DSG, algemeen mooie staat in OKT	1.000	49
233/2232/176 178	2x 180 groene 2-assige personenrijtuigjes 2de klas + 183 bagagewagen, allen in algemeen goede staat, vlekjes in dak, OKT	300	15
234/2232/125 266/241	1x 497 kuilwagen met transformator Siemens, oude versie, + 443 langhoutwagen 2x 2-assige wagen, oude versie met witte hoeken, + 3463 autotransportwagen 3-assig, allen gebruikt maar algemeen mooie staat in OKT	1.300	63
235/2232/210 244/245/246	4 goederenwagens; 1x 415 grijze wagen met plastik koleninzet, 1x 457 container wagen met 3 open bakken, 1x 455 kipwagen met witte hoeken, 1x 20/158 langhoutwagen 16,5cm laatste versie met 2 koppelingen en 4 buffers, allen gebruikt goede staat in OKT	1.300	63
236/2232/247 177/247/64	3 diverse goederenwagens, 1x 461 bananenwagen 2de versie, zilver-grijs dak + 1x 487 grootvolumewagen ERZ III D, + 1x 992 (rivarossi) koelwagen; + 993 gesloten goederenw., gebruikt, algemeen mooie staat in OKT	1.300	63
237/2143/205	7/1007G Beginset goederentrein, tenderlok 20/56, spaakwielen en 1 drijfwerk ontbreekt, blikken gesloten goederenwagen, ketel- en rongenwagen in goede staat 2074 2072 2078. Gebogen rails met karton basis, roestig. Set in OKT	1.500	73
238/2143/222	lot oude bakkelietsporen 3-rail, 12x L5 gebogen, 1 kruising, 5 rechtse elektrische wissels, 3 linkse en 1 linkse handwissel, sommige beschadigd sporen beetje roestig, verder goed	800	39
239/2143/66 30	Trix Express enkele goederenwagentjes, 7tal bespeeld, 3 Shell, 3 tenderloks TE 750, gebruikt, voor de knutselaar + 3 personenwagens voor chassis en onderdelen	1.000	49
240/2143/58	Trix Express 752 zwarte stoomlok B met 2-as tender, versie met spaakwielen weinig lakschade, gebruikt redelijke staat	800	39
241/2232/274	1314 begindoos, ZONDER LOK, 2 rode personenwagentjes, lakschade aan dak verder heel mooi; gebogen rails en transfo; Set in OKT	1.000	49

Nr.	Beschrijving - Description	Richtprijs	
		BF	DM
	<u>Trix TTR</u>		
242/2232/180	277 Meteor 3-delig treinstel beige-rood-grijs, lak schilfert sterk af aan beide neuzen, middendeel mooi. Kappen in perfecte staat, mechanisch in orde, weinig gelopen in OKT	2.000	97,5
243/2143/112	grote set goederen- en personentrein, bakketieten rails handwissels en schakelaars. 2 zwarte tenderloks 754 in redelijke staat, 1 buffer ontbreekt, Engelse tenderlok B zwart, kap in kunststof. Goederentrein met grijze 2-assige platte bakwagen, Esso, 2x 2-assige gesloten goederenwagen. Verder 3x bruine 4-assige personenwagen LMS, gebruikt, koppelingen ontbreken. Alles heeft betere tijden gekend, in OKT gehavend	2.000	97,5
	<u>MÄRKLIN MINEX</u>		
244/2232/234	3400 groene stoomlok C met bel, weinig gelopen nieuwwaardig in OKT + ProsP.	2.500	122
245/2232/235	3420 oranje diesellok C weinig gelopen heel mooi in OKT + prosp.	2.000	97,5
246/2232/236	4453 witte koelwagen refrigerator, 1 as roestig verder heel mooi in OKT	1.500	73
247/2232/238	4454 blauwe gesloten goederenwagen opschrift MARKLIN MINEX, 1 as roestig heel mooie staat in OKT de zeldzaamste uit de reeks	4.000	195
248/2232/238	4452 bruine gesloten goederenwagen der DB nieuwwaardig in OKT	1.200	58,5
249/2237/133	4459 rood-grijze 2 assige kipwagen in goede staat	7.00	34
250/2232/237	4400 rode 2 assige personenwagen in mooie staat OKT	1.000	49
251/2237/133	4400 idem dak ontbreekt	500	24,5
	<u>FLEISCHMANN Lokomotieven en Wagens</u>		
252/2232/254	4430 rood-grijs dieseltreinstel der DB typ 614 1-2 klas nieuwwaardig in OKT	3.000	146
253/2232/249	4432 tussenrijtuig rood grijs typ 914 met interieur nieuwwaardig in OKT	400	19,5
254/2232/151	5597 kraanset kraan en 3 bijwagens volledige set heel mooi in OKT	4.000	195
255/2232/207	1141 <u>Wisselstroom</u> heel mooi gedetailleerde Zwitserse E-lok BR Re 4/4 Bo-Bo rood beige met wisselende lichten, weinig gelopen mooie staat in OKT	2.000	97,5
256/2232/196	4365 meerstroom E-lok der SJ Bo-Bo 2de versie donkere bovenbouw buffertjes beetje roestig heel mooie staat in OKT	2.000	97,5
257/2232/275	<u>GEM</u> volmetaal ombouwset voor Fleischmann 1351 naar BR 56 witmetalen onderdelen en gebruiksaanwijzing nieuw in OKT	1.000	49
258/2232/206	4226 groene Belgische rangeerloks C typ 260 der NMBS, nieuwwaardig in OKT	1.500	73
259/2093/42	1363 zwart-rode stoomlok 1E met 4 as kabinetender <u>WISSELSROOM</u> BR 50 der DB weinig gelopen mooie staat in OKT	2.500	122
260/2232/188	4064 zwart-rode tenderlok 1C1 BR 64 der DB, nieuwwaardig in OKT	2.000	97,5
261/2232/187	1324 zware tenderlok 1D2 BR 65 der DB paradepaard van Fleischmann in heel mooie staat in OKT	2.800	137
262/2232/186	4230 rode diesel-rangeerloks V 100 der DB Bo-Bo nr 212 181-2 nieuwwaardig in OKT	1.200	58,5

Nr.	Beschrijving - Description	Richtprijs	
		BF	DM
<u>Fleischmann Lokomotieven en Wagens</u>			
263/2093/41	1316 zwarte tenderlok 1B BR 70 DER DB <u>WISSELSTROOM</u> gelopen goede staat in OKT	1.500	73
264/2232/212	4000 zwarte tenderlok B 2de versie rode cilinderblokken nieuwwaardig in OKT	800	39
265/2232/191	4367 bruine zweedse E-lok 1C1 met grijs dak metalen bovenbouw nieuwwaardig in OKT	4.000	195
266/2236/22	1380 rode dieselrangeerlok C BR V 60 der DB gebruikssporen goed	1.500	73
267/2236/19	4270 groene Belgische diesellok Co-Co versie met 3 lampen gebruikt goede staat in OKT	2.500	122
268/2236/21	4375 TEE sneltreinlok beige rood BR 103 der DB Co-Co nr 103 118-6 heel mooi in OKT	3.000	146
269/2236//20	1334 groene Zwitserse E-lok Co-Co, 2 de versie met zilver dak lichte gebruikssporen goede staat in OKT	3.000	146
270/2232/183	1341/2S Am. diesellok Santa Fe 2 delig, motordeel en bijwagens verschillende soorten rood geen lakschade beiden heel mooi in KT	5.000	244
271/2232/189	5800 5801 5802 2 vier assige personen en sluitwagens 1-3de klas vele details nieuwwaardig in OKT	1.200	58,5
272/2232/256 215	5053 x3, 5054 1417A lokaalbaan Edelweis personen en sluitwagens blauw-wit heel mooi in OKT	1.800	88
273/2236/14	5152 x2 groen Belgisch personenrijtuig 2 klas 4 assig, nieuwwaardig in OKT	1.200	58.5
274/2236/15	5151 groen Belgisch personenrijtuig 1 klas 5153 groen Frans rijtuig 1 klas beiden mooi in 1x OKT	1.900	93
275/2236/17	5152/1419 groen Belgisch pers. rijtuig 2 klas heel mooi + Zwitserse pakwagens met lichte gebruikssporen	1.500	73
276/2232/174	1343/2 US dubbele diesellok Burlington, zilver-rood lok en bijwagens in heel mooie staat samen	1.000	49
277/2161/20	1341 zwart-rode US diesellok New Haven metalen bovebouw met lichte lakschade handgrepen middendeur los bij goede staat weinig gelopen	3.000	146
<u>MARKLIN Treinsets Wagensets</u>			
278/2252/17	2854 Mannesmann set tenderlok 1D1 BR 86 der DB met 6 2-assige wagens beladen met buizen en sluitwagens nieuwwaardig in OKT	6.000	293
279/2252/16	2856 luchthaventrein E-lok 111der DB + 3 speciale personenwagens, nieuwwaardig in OKT	3.000	146
280/2252/18	2862 kleurdemonstratietrein E-lok typ 111 in rood + 4 verschillende sneltrein rijtuigen met boekje, nieuwwaardig in OKT	3.000	146
281/2252/21	2857 Würtemberger set, goederentrein tenderlok 1C1 met 5 verschillende gepatineerde goederenwagens, 2 versie met groot tegengewicht nieuwwaardig in OKT	7.500	366
282/2252/22	2860 Bayerse Reichsbahn set, bruine E-lok EP5 2D2, 2 personenwagens en pakwagens, nieuwwaardig in OKT	8.500	415
283/2252/23	2865 Reichsbahn personentrein, tenderlok BR 80 en 3 4-assige personenwagens nieuwwaardig in OKT	4.500	219.5
284/2252/24	2890 150 jaar post met diesellok 260 en 4 gedekte goederenwagens + gele vrachtwagen, nieuwwaardig in OKT	2.800	137

Nr.	Beschrijving - Description	Richtprijs	
		BF	DM
<u>Märklin Treinsets Wagensets</u>			
285/2252/25	2848 cementtrein Belgische diesellok C zilver en 4 open bakwagens + doosje echte stenen, nieuwwaardig in OKT	4.000	195
286/2252/26	2855 ketelwagentrein EVA diesellok 212 der DB en 6 ketelwagens grijs met verschillend nummer, nieuwwaardig in OKT	4.800	234
287/2252/03	2866 Junkers vliegtuig transport set tenderlok C typ 80 2 platte en 2 gesloten goederenwagens met bouwdoos, nieuwwaardig in OKT	6.000	293
288/2252/04	2861 suikerbietentrein gepatineerde rangeerloek C en 5 open goederenwagens met lading nieuwwaardig in OKT	2.300	112
289/2252/06	4789 goederenwagenset met 8 verschillende landerbahn goederenwagens nieuwwaardig in OKT	4.000	195
290/2252/20	82772 uitbreidingsset Western Veetransport 3 speciale wagens met opengaande zijkant, bouwset laadperron, dieren handwissel en rails nieuwwaardig in OKT	3.500	171
291/2252/19	2859 kleurdemonstratietrein E-lok br 111 rood blauw en 4 rijtuigen in speciale kleuren, met videokassette nieuwwaardig in OKT	2.500	122
<u>FLEISCHMANN Loks en Wagens</u>			
292/2232/216	<u>Verzilverde US. Allzweck diesellok</u> op houten sokkel, Bo-Bo, verzamelstuk	12.000	585
293/2232/224	1340A groen-gele US diesellok Bo-Bo met lichte gebruikssporen oudste versie 1340 geel goed in OKT	3.000	146
294/2232/223	idem gebruikssporen poetsbeur	2.500	122
295/2232/225	1340 A idem in betere staat ROUTE OF THE 400 klevers mooi kap mooi schouwtje ontbreekt weinig gelopen in OKT	6.000	293
296/2232/121	1340G groen-donkergroene US diesellok Bo-Bo miniene lakschadezilveren handgrepen weinig gelopen in goede staat	6.000	293
297/2232/222	1340R wijnrode US diesellok Bo-Bo, oudste versie met zilveren handgrepen enige vlekken lakschade bijgewerkt, goede staat	5.000	244
298/2232/220	1340S zwarte US diesellok Bo-Bo met zilveren sierstrepen, algemeen mooie staat kleine tikjes in lak	4.500	219.5
299/2232/219	1340F groen gele US diesellok SNCF Bo-Bo, heel mooie staat krasje in de lak weinig gelopen	5.000	244
300/2232/219	idem iets meer gelopen	4.500	219.5
301/2232/201	1341 US diesellok Union Pacific <u>motordeel</u> geel rood, metalen kap heel weinig lakschade mooie staat, Duitse draaistellen?	2.000	107
302/2232/208	4700 rood-zilvere diesellok Santa Fe motordeel met kunsstof kap nieuwwaardig in OKT	2.000	97.5
303/2232/265	1368 zwarte stoomlok 1C1 met 4 as tender BR 685 der FS, zonder rode langsstreep weinig gelopen mooi	7.500	366

Nr.	Beschrijving - Description	Richtprijs	
		BF	DM
	<u>Fleischmann Wagens</u>		
B 300/2232/190	1440 x 2 zilveren dubbeldek salonwagen Santa Fe, blauwe tekst heel mooie staat	1.800	88
B 301/2161/21	1440 x3 zilveren dubbeldek wagon Burlington en Santa Fe bespeeld	2.000	97.5
B 302/2161/22	Penn Line lichtgroen groene wagon Nothern Pacific 586 dak gescheurd kleine lak slieren goed	4.100	200
B 303/2161/22	idem postwagen 425 betere staat lichte gebruikssporen	4.100	200
304/2161/17	1421-1422 speis- en postwagen der Union Pacific gebruikssporen dak gescheurd mooie staat	1.700	83
305/2143/98	11 blikken goederenwagens, beschadigd en bespeeld voor onderdelen, 6x Schell 2x Esso en 3 gesloten wagens	200	10
	<u>Märklin Lokomotieven</u>		
306/2248/01	set S873/1 Uurwerk <u>personentrein</u> uurwerklok S870 met 2 as tender zwart zilveren <u>belijning</u> gedeeltelijk onderbroken met lakschade in het zwarte deel, tender in heel mooie staat 2 bruine personenwagens 327/2 kleur aan 1 zijde beetje vervaagd met kleine sliertjesmooie staat originele sleutel met Märklin embleem, 8 nieuwe rails zonder volle middenleider doos volledig en mooi met kartoninzet EEN BEZIT!!!!	50.000	2493
307/2248/02	RE 800 bekende groene Zwitserse E-lok Bo-Bo panto's typ 5 RE op zwart schild lepelslepers, dak en kap met enige lakschade en vermoedelijk herschilderd (te hel) remsymbolen met rood bijgewerkt, 1 grote beugelkopp. en 1 sneeuwruimer ontbreekt, mechanisch volledig en heel goed HALVE STAAT DAN OOK HALVE PRIJS!!!!	30.000	1.463
308/2248/03	3013 blauwe E-lok Bo-Bo typ 1100 der Ns, dak ziver panto's met groene isolatoren, gelopen lichte gebruikssporen mooie staat	10.000	488
309/2241/02	SET 800 groene E-lok Bo-Bo BR 44 DER DB, dak grauwgrijs panto met groene isolatoren rode schakelaars 1 relex koppeling beschadigd heel minieme lakschade, heel mooie staat	4.500	219.5
310/2253/01	3012 groene Franse E-lok Bo-Bo typ 10.000 der SNCF, grijs dak panto's met bruine isolatoren, groene kleur op kap te donker mooie staat volledig weinig gelopen	9.000	439
311/2241/03	3131 rode rangeerlok C BR 361 der DB nieuwe kleuren telex koppeling, nieuwwaardig in OKT	3.000	146
312/2016/13	CM 800 zwart tenderlokje C nr 89028 handschakelaargelopen in lichtblauw OKT + prosp.	800	39
313/2251/08	3044 rode el. rangeerlok C heel mooie staat in lichtblauw get. OKT + prosp.	1.500	73
314/2251/13	3043 oranje E-lok Bo-Bo- der SJ oudste versie bijna niet gelopen heel mooi in lichtblauw get. OKT met prosp.	2.500	122
315/2251/06	3059 rode Franse E-lok Capitole wit front verdeelde luchtrooster heel mooie staat in lichtblauw OKT + prosp.	15.000	732
316/2251/10	3065 rode diesellok C typ V60 der DB, 2 versie heel mooie staat in getekend OKT + prosp.	1.500	73
317/2251/14	3060-4060 rood zilveren diesellok Santa Fe oude versie met <u>middenbuffer en</u> handschakelaar, weinig gel. heel mooie staat in lichtbl. get. OKT met prosp.	5.000	244
318/2251/62	3086 groene Belgische stoomlok 2C met 4as tender FT laatste versie heel mooie staat in OKT	3.500	171

Nr.	Beschrijving - Description	Richtprijs	
		BF	DM
<u>Märklin Lokomotieven</u>			
319/2251/54	8391 <u>HAMO</u> zwart-rode stoomlok 2C1 met 4 as tender 1 pompje ontbreekt? BR 18 der DB met rook heel mooie staat in OKT	3.000	146
320/2251/65	3111 <u>SPECIALE</u> bruine Belgische stoomlok 2C1 met 4as tender typ 59 nr 5920 vroegere klubuitgave rijke details heel mooie staat in OKT	3.500	171
321/2251/64	3102 grote stoomlok mallet BR 53 der DR , nieuwwaardig in OKT	5.000	244
322/2237/02	3072 rode diesellok V100, oudste versie , Bo-Bo, gelopen, mooie staat in OKT	2.000	97,5
323/2237/01	3324 grijs-gele NS E-lok, type 1100, Bo-Bo, 1ste versie, gelopen, mooi in OKT	1.800	88
<u>MARKLIN RIJTUIGEN</u>			
324/2122/06	4397 Belgische personenwagen set, 3 2-assige rijtuigen 3 klas nieuwwaardig in OKT		
325/2197/441	4998 <u>digital</u> blauw-beige Gesellschaftswagen met interieur en figuren licht en muziek, heel weinig gelopen heel mooie staat in OKT	5.500	268
326/2197/442	4999 <u>digital</u> rood-beige panoramawagen met beweegbare kelner heel weinig gelopen , heel mooie staat in OKT	4.500	219,5
327/2213/15	verschillende D trein rijtuigen 4026-4022-4037 4051 x 2 allen heel mooie staat in 3x OKT	2.500	122
328/2213/07	4079 x5, 4080 groene personenwagens 3 assig heel mooi in OKT	2.300	112
329/2213/17	3x 4000 2-assige groene personenwagens 2de klas, heel mooie staat in OKT	900	44
330/2213/14	3 groene personenwagens 4131 4132 4133, ombouwagens der DB, heel mooi in OKT	1.800	88
331/2213/12	2x 4029, 4064 4188 slaaptrein met speiswagen, rijtuigen in heel mooie staat, OKT	2.200	107
332/2213/11	2x 4130 donkerblauwe D-trein slaapwagens TEN, heel mooie staat in OKT	1.200	58,5
333/2213/19	4087 + 4085 + 4090 rood-beige TEE-wagens, heel mooie staat in OKT	1.800	88
334/2213/36	4054 + 4052 + 2x 4112, beige-blaauwe D-treinwagen met rode restaurant, heel mooi OKT	2.200	107
335/2213/13	2x Belgisch rijtuig Mä 4119 + Fleischmann 5152, beiden heel mooi in OKT	1.000	49
336/2213/27	3 buurtverkeerrijtuigen, 4158 + 4159 + 4160, stuurpost <u>zonder</u> embleem, wagens in heel mooie staat, OKT	2.000	97,5
337/2213/28	personentrein der DR, 4100 + 4101 x2, 4102, 2de en 3de klas, wagens in mooie staat in OKT	1.500	73
338/2213/18	2x 4007 + 4008, 2 groene 2-assige personenwagentjes + sluitwagens, goed in OKT	700	34
339/2213/20	4026 + 4051 + 4052 + 4053, verschillende D-trein-wagens en sluitwagens, heel mooie staat in OKT	2.800	137
340/2213/35	4054 + 2x 4111 + 4112, blauw-beige D-trein-wagens met rode speiswagen, allen in mooie staat in OKT	2.000	97,5
341/2213/21	4139 + 4140 +4145, groene personen- en sluitwagens, 1e en 2de klas, mooi in OKT	1.200	58,5
342/2213/34	3x 4049 Nederlandse personentrein, grauw NS-teken, 1x wit, heel mooi in OKT	2.200	107
343/2213/32	2x 4072 + 4073, Zweedse personentrein, oude versie, heel mooie staat in OKT	1.200	58,5

Nr.	Beschrijving - Description	Richtprijs	
		BF	DM
<u>Märklin Goederenwagens</u>			
344/2232/117	4573 USA Boxcar New Haven bruin, gesloten goederenwagen met schuifdeuren kas in mooie staat, wielen roestig, in oud oranje OKT	1.000	49
345/2232/117	idem	1.000	49
346/2232/116	4617 kuilwagen met transformator, oude versie AEG, mooie staat in oud oranje OKT	700	34
347/2232/118	4572 USA Boxcar bruin, Texas Chief, gesloten goederenwagen met schuifdeuren mooie staat, in oud oranje OKT	1.000	49
348/2232/118	idem	1.000	49
349/2213/04	4 diverse goederenwagens, 4414 bananen, 4416 4408 koelwagen, 4415 Dortmund mooie staat in OKT	800	39
350/2213/05	5 verschillende goederenwagens, 4503 x2, 4514, lange en korte bakwagen, 4500 4501, tankwagens, allen mooi in OKT	600	29
351/2213/06	3 open goederenwagens, 4430 4431 4465, allen heel mooi in OKT	600	29
352/2213/01	3 Belgische colli-wagens, 4404 heel mooi in OKT	800	39
353/2213/03	3 gesloten goederenwagens en sluitwagen, 4410 x3 + 4600, heel mooi in OKT	600	29
354/2211/04	2 groene Luxemburgse goederenwagens, speciale serie, 125 jaar Letzebuurger Eisenbunnen, heel mooi in OKT	600	29
355/2213/02	4481 <u>GRIJS</u> Märklin Digital containerwagen, speciale uitgave in groot, grijs OKT, nr 305, heel mooi in OKT	1.500	73
356/2219/06	7x ertswagen, 4691 Juracement wildegg, heel mooie staat, weinig gelopen in OKT	4.000	195
357/2185/15	84670 dubbele containerwagen Märklin Magazine 1990, nieuwwaardig in OKT	1.000	49
358/2232/119 120/130/131	4 diverse goederenwagens, 4620 koelwagen beschadigd dakrooster ontbreekt oud oranje OKT, 4611 beschadigd oud oranje OKT met karton inzet, 4629 veewagen mooi in lichtblauw OKT, Shell-wagen vuil	1.000	49
<u>RIJTUIGEN GELIJKSTROOM</u>			
361/2185/03	<u>Roco</u> 4250C 44007 blauw-wit 4 assig en 2x3 assig rijtuig Tegernsee Bahn nieuwwaardig in OKT	1.200	58,5
362/2185/04	<u>Liliput</u> 5 rijtuigen <u>RHEINGOLD</u> 824-825- 823 821-822 heel mooi in OKT	2.600	127
363/2232/226	<u>Pocher</u> 206 blauw-wit Pullman rijtuig zonder interieur nog met originele wikkel in OKT voor Fleischmann	1.000	49
364/2224/65	<u>Pocher</u> 225/SM rood zwart Frans rijtuig PLM heel mooie staat met interieur	900	44
366/2224/11	<u>Pocher</u> 224 Lincoln wagen 8 assig schouwtjes ontbreken mooie staat in OKT	900	44
367/2236/18	<u>Pocher</u> 222/3 donkerblauwe bagagewagen Wagon Lits rechthoekige dakopbouw mooie staat	1.500	73
368/2093/256	<u>Trix</u> 396 x2 groen sneltreinrijtuig kleine gebruikssporen mooie staat in KT	800	39
369/2224/62	<u>Rivarossi</u> volledige old-timer trein Santa Fe grote donkergroene 6 assige rijtuigen met interieur 2717 Pullman 2743 rijtuig 2732 restaurant 2718 cafe observatie 2716 bagage, Allen heel mooie staat in OKT	1.500	73

Nr.	Beschrijving - Description	Richtprijs	
		BF	DM
	<u>Rijtuigen Gelijkstroom</u>		
370/1761/118	<u>Rivarossi</u> 4 groene 6 assige rijtuigen Crescent Limited nr 2881 restaurant cafewagen en bagagewagen, allen in mooie staat	1.200	58.5
372/2251/85	<u>SCHICHT</u> verschillende personenrijtuigen der DR 426 1-2 klas groen 2x oldtimer rijtuig grijs en groen 2 klas mooi in OKT	800	39
373/2251/82	<u>Schicht</u> 3 vier assige personenrijtuigjes der DR mooie staat in OKT	600	29
378/2209/08	<u>France Trains</u> 303 groene 4-assige bagage DB, 274 groen 1-2de klas rijtuig, mooie staat in OKT	1.000	49
379/2207/08	<u>Piko</u> 2x 6509 + 6509 + Mitropa speiswagen rood, mooie staat in 3x OKT	900	44
380/2207/06	<u>Lima</u> 2x 309163 + 309341, groen-grijze Franse rijtuigen en sluitwagen, heel mooi in OKT	750	36,
	<u>Gelijkstroom Goederenwagens</u>		
381/2232/54	<u>Liliput</u> 210 02 gele 6 assige kraan functioneel nieuwwaardig in OKT	800	39
382/2223/122	<u>Pocher</u> 2x 313 interfrigo witte 2 assige koelwagen 1 DB en 1 zeldzame BELGISCHE versie (beschadigd) in OKT	1.000	49
383/2232/127	<u>Liliput</u> 3x 22791 + 3x 22193, Belgische koelwagens - visvervoer, allen nieuwwaardig in OKT	1.200	58,
384/2232/33	<u>Liliput</u> 2x witte gesloten koelwagen + 1 Roco platte bakwagen, goed in OKT	700	34
385/2161/43	<u>Röwa</u> 2058 +2060 +2061, 3 stortgoedwagens, heel mooi in OKT	1.400	68
386/2161/44	<u>Röwa</u> 2041 +2043 +2068, 3 bruine gesloten goederenwagens, heel mooi in OKT	1.400	68
387/2161/42	<u>Röwa</u> 2059 +2042 +2045, 3 diverse gesloten goederenwagens, heel mooi in OKT	1.400	68
388/2161/45	<u>France Trains</u> 101 + 105, 2 grijze 4-assige ertswagens, heel goed in OKT	1.400	68
389/2209/09	<u>Liliput</u> 258 + 258s, 4-assige grijze ketelwagens, 1x Belgische en 1 Zwitserse uitgave, koppelingen en buffers ontbreken, OKT	500	24,5
390/2125/62	<u>Lima</u> 5x 303193 grote 4-assige bierwagen, Bayersche Staatsbrouwerij, gelopen goede staat in OKT	1.200	58,5
391/2125/63	<u>Roco</u> 4 verschillende goederenwagens, 44340A kuiswagen 1buffer ontbreekt mooi in OKT, + 4277 groene werkwagen, 4380 ferrywagon, + Liliput transfowagen 209, 14 assen 39cm. Goede staat in 3x OKT	1.900	93
392/2211/06	<u>Liliput</u> 24451 24452 24750, 3 diverse goederenwagens, 2 open bakwagens en open goederenwagen, mooi in OKT	900	44
393/2219/07	<u>Liliput</u> 2x 24350 4-assige zilveren goederenwagens Alusuisse, mooie staat	700	34
394/2211/09	<u>Lima</u> 7 diverse goederenwagens, 303154 303570 302803 + 3x Belgische grootvolume wagen + jouef 6754 + 6265 coca-cola en rongenwagen. Allen goed in OKT	1.000	49
395/2209/08	<u>Liliput</u> 221B Artois, 225 BP, 226 STEF gesloten goederenwagen, goede staat OKT	700	34
396/2207/15	<u>Liliput</u> 5 verschillende goederenwagens in redelijke staat 3KT	1.000	49

Nr.	Beschrijving - Description	Richtprijs	
		BF	DM
	<u>Gelijkstroom Lokomotieven</u>		
397/2207/03	<u>Piko</u> rood-beige railbus met 2 bijwagens der DR typ VT 13506 bijwagens 6504 allen mooie staat in OKT	1.000	49
398/2231/23	<u>Roco</u> 4129 rode rangeerloek C BR 160 der DB heel mooi in OKT	3.500	171
399/2236/23	<u>Roco</u> 4152 groene Belgische dieselloek typ 5924 Bo-Bo 3 buffers gebroken mooie staat in OKT	2.200	107
400/2207/09	<u>Piko</u> 5/6301 zwart rode tendrloek 1C2 typ 66 der DB mooie staat in OKT	1.100	54
401/2093/191	<u>Liliput</u> 102 <u>Wisselstroom</u> zwart rode stoomloek 2C met 4as tender BR 38 der DB mooie staat in OKT	1.800	88
402/2093/189	<u>Liliput</u> 102 <u>Wisselstroom</u> idem typ 38 versie der OBB	1.200	58,5
403/2093/112	<u>Piko</u> <u>wisselstroom</u> zware goederentreinloek met condenstender BR 52 der DR mooie staat in OKT	1.800	88
404/2093/111	<u>Piko</u> <u>wisselstroom</u> zware sneltreinloek 2C1 met 4as tender BR015 der Dr mooie staat in OKT	1.800	88
405/2231/27	<u>Lima</u> 209185 Spaanse groene dieselloek Bo-Bo Renfe, mooie staat in OKT	900	44
406/2231/36	<u>Lima</u> 1641L blauw-beige diesel V200 der DB, mooie staat in OKT	1.500	73
407/2231/25	<u>Lima</u> 8026 L groen-grijze Italiaanse gelede E-loek, Bo-Bo-Bo, heel mooi in OKT	2.000	97,5
408/2231/22	<u>Kleinbahn</u> 4030 6030 7030, 3-delig blauw-wit treinstel OBB, heel mooi in OKT	5.000	244
409/2232/03	<u>Kleinbahn</u> Groene Zwitserse E-loek Re 4/4, mooie staat in OKT	2.000	97,5
410/2232/02	<u>Kleinbahn</u> 6-delige sneltrein bestaande uit 4010 stuurpost + 5 rijtuigen 4010 7010 7110 7310 6010 nieuwwaardig in OKT	3.000	146
411/2131/277	<u>Liliput</u> <u>wisselstroom</u> 10815 zwarte Oostenrijkse stoomloek, 2C met 4-as tender type 638 der OBB, nieuwwaardig in OKT	2.500	122
412/2232/62	<u>Liliput</u> 7820 Franse zwarte tenderloek, 2C2, AL, nieuwwaardig in OKT	3.000	146
413/2232/58	<u>Liliput</u> 11250 groene E-loek Bo-Bo, EBT, nieuwwaardig in OKT	2.500	122
415/2093/117	<u>Piko</u> 6004 rood-geel-grijze Russische dieselloek Co-Co, heel mooie staat in OKT	1.000	49
416/2093/66	<u>Triang</u> <u>wisselstroom</u> BR 030, groene Engelse stoomloek B met 3-as tender, goed	500	24,5
417/2232/56	<u>VEB</u> 190/EM15 groene dieseldrangeerloek B, leuk! heel mooi in OKT	800	39
418/2232/20	idem blauw	800	39
419/2232/57	idem rood	800	39
420/2231/172	<u>Röwa</u> 1040 groene tenderloek C, rijkgedetailleerd, heel mooie staat in OKT	3.500	171
421/2232/51	<u>Triang</u> Lord Of The Isles, groene Engelse stoomloek met 3-as tender, 2A1, heel mooi in OKT met bijhorende potloodslijper	2.000	97,5
421/2232/195	Klein groen stoomloekje 1A1 met 2-as tender, nabouw historische lok Mataro, metaal, gemotoriseerd, mooie staat, leuk	1.800	88
422/2232/67	Onbekende zwart-rode diesel-rangeerloek 1B1, speelgoedversie met dikke wielen, elastiek-aandrijving, Western Germany, goed	500	24,5
423/2232/07	<u>Hornby</u> Stephenson's Rocket, gele stoomloek met 3 bijhorende rijtuigjes, nieuwe staat in geschenkverpakking	3.000	146

Nr.	Beschrijving - Description	Richtprijs	
		BF	DM
	<u>Gelijkstroom Lokomotieven</u>		
424/2232/53	<u>Tesmo</u> rode diesel-rangeerlok V80 der DB, <u>wisselstroom</u> , mooie staat in OKT	2.500	122
425/2232/74	<u>Piko</u> 190/em 3 delige railbus violet-beige nieuwwaardig in OKT	1.800	88
426/2093/118	<u>Piko</u> <u>wisselstroom</u> zware stoomlok 1E met 4as tender typ 50, mooie staat in OKT	1.900	93
427/2232/49	<u>DJH</u> gemonteerde Belgische stoomlok in messing typ 10 mooi stuk arbeid enkel nog te spuiten	15.000	732
428/2232/55	<u>Hornby</u> 253 kleine zwarte diesellok B Dock Authority 3 nieuwwaardig in OKT	1.500	73
429/2232/12	<u>Atlas</u> 7041 gele diesellok Santa Fe Bo-Bo heel mooi in OKT	2.000	97,5
430/2232/61	<u>Tyco</u> blauwe diesellok Santa Fe mooie staat Bo-Bo	1.000	49
	<u>PLEZANTE BLADZIJDEN</u>		
431/2232/70	<u>EHEIM</u> rode VW railbus <u>WISSELSTROOM</u> reparatievoertuig der DB mooie staat	1.200	58,5
432/2232/167	<u>Trix Express</u> kap stoomlok opschrift 20 057 grote windplaten weinig lakschade vooraan gewicht met lichtinzet +deel van chassis	1.200	58,5
433/2232/149	<u>Marklin</u> HR 800 N in ONDERDELEN kap en chassis zinkpest verzameling wielen raders drijfwerk en koppelingen in <u>OKT!!</u>	1.500	73
434/2232/63	<u>Fleischmann</u> transformator Prima lux 550 in mooie staat	3.000	146
435/2232/269	<u>Marklin</u> deel motor van tenderlok koolborstels handschakelaar lampenhouder drijfstanen	500	24,5
436/2232/72	<u>Trix Express</u> 20/8 1 handwissel 1 elektrische wissel oude modellen in bakeliet goede staat, + doos rechte en gebogen rails	500	24,5
437/2232/258	<u>Brawa</u> 453 rode 2 assige bovenleidingswagen R2 der DB nieuwwaardig in OKT versie gelijkstroom	500	24,5
438/2232/50	<u>Heinzl</u> blauw witte tandrad E-lokje ARB CFhe 2/4 ooit eens gevallen zijkant en raampjes los bij lijnwerk	900	44
439/2232/160	<u>WESA</u> volledige Zwitserse set 429: groene E-lok Re 4/4 + 2x 4assig rijtuig met bagagewagen in mooie staat, platte wagen met kraan tankwagen Esso + rode slaapwagen DSG lakscade <u>GEEN</u> rails in OKT	4.500	219,5
440/2143/102	<u>Wesa</u> 214 rode restaurant 1 as beschadigd OKT 225 2assig pers. rijt. 215 4 assig rijtuig groen EBT 212 rode Mitropa 4 ass. 280cementwagen pakje rechte en gebogen rails stootblok, mooie staat	2.500	122
441/1018/10	<u>Trix express</u> 2x OKT passagierstrein 11/25 ? beschadigd LEDIG gevuld met 4 wissels + 50 rechte en gebogen rails met regelaar mooi	900	44
442/2232/48	<u>Trix</u> 20/45 2x regelaar met kortsluiting automaat, onderranden beschadigd mooi in OKT	600	29
443/2232/66	<u>Bachmann</u> lorrie met 2 figuurtjes gemotoriseerd heel mooi in OKT	800	39
444/2232/65	<u>Efsi</u> HO schaalmodel rode autobus firma : de zigeuner Diepenbeek nieuw in OKT	150	7,5
445/2239/14	<u>Märklin</u> 0205 TEKENSCHABLOONTJE HO schaal 1/10 in ORIGINEEL ENVELOPPE nieuwwaardig uit de jaren 50	550	27
446/2239/13	<u>Märklin</u> inbouw verlichtingsset 484/2 houder met draad en lampjes voor de oude blikken rijtuigen	2.300	112

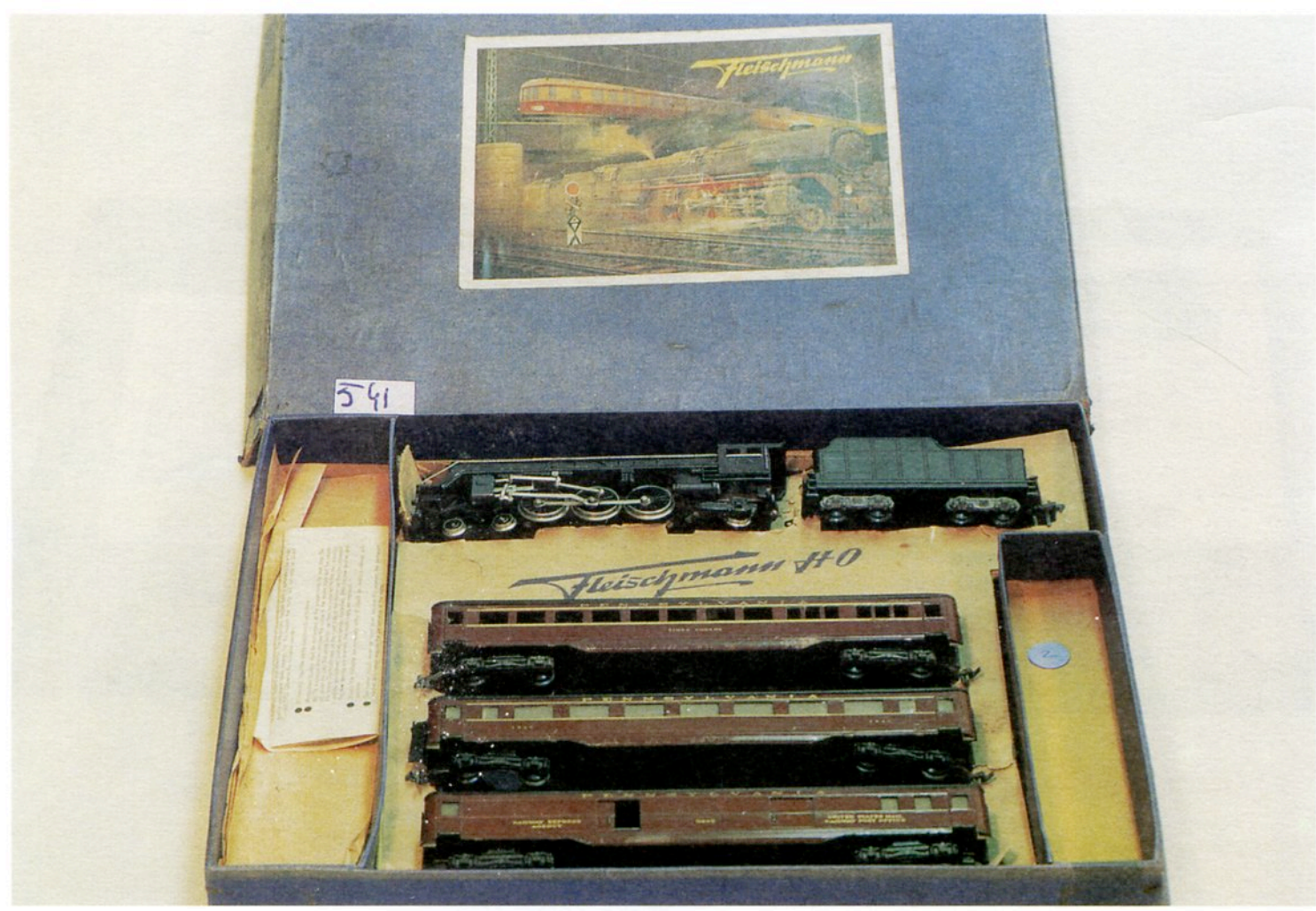

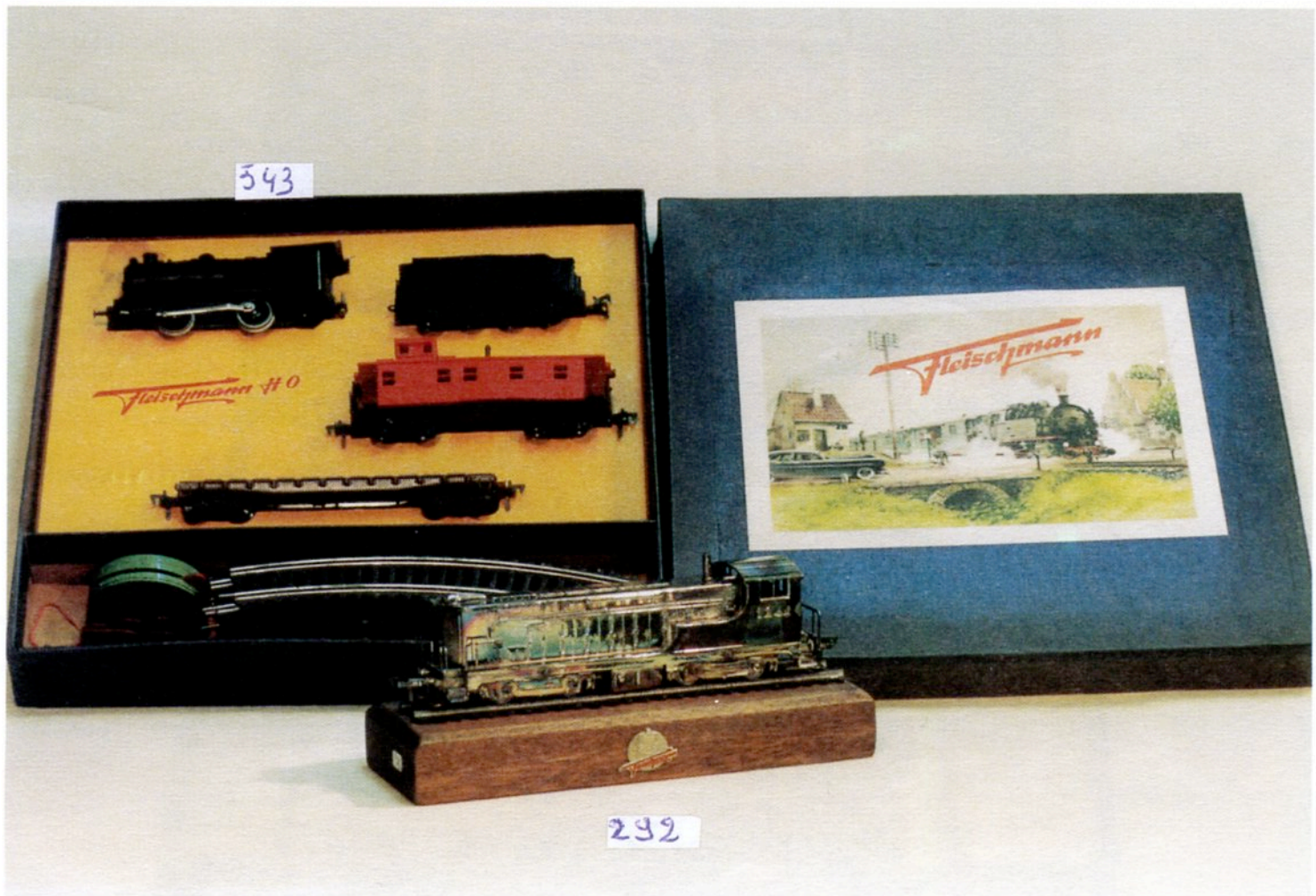
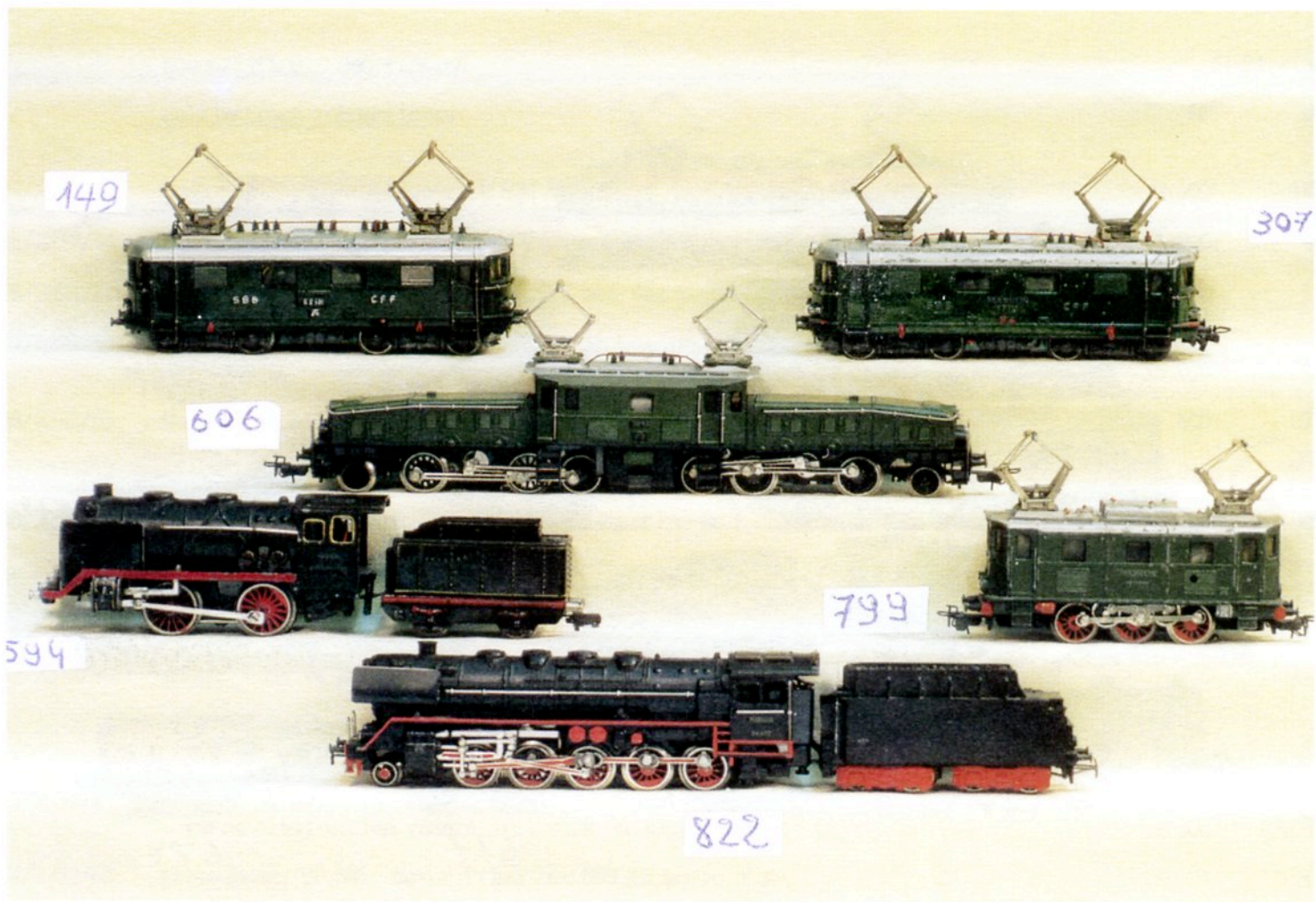

592



597



800



801



598



596



502



505



505

451



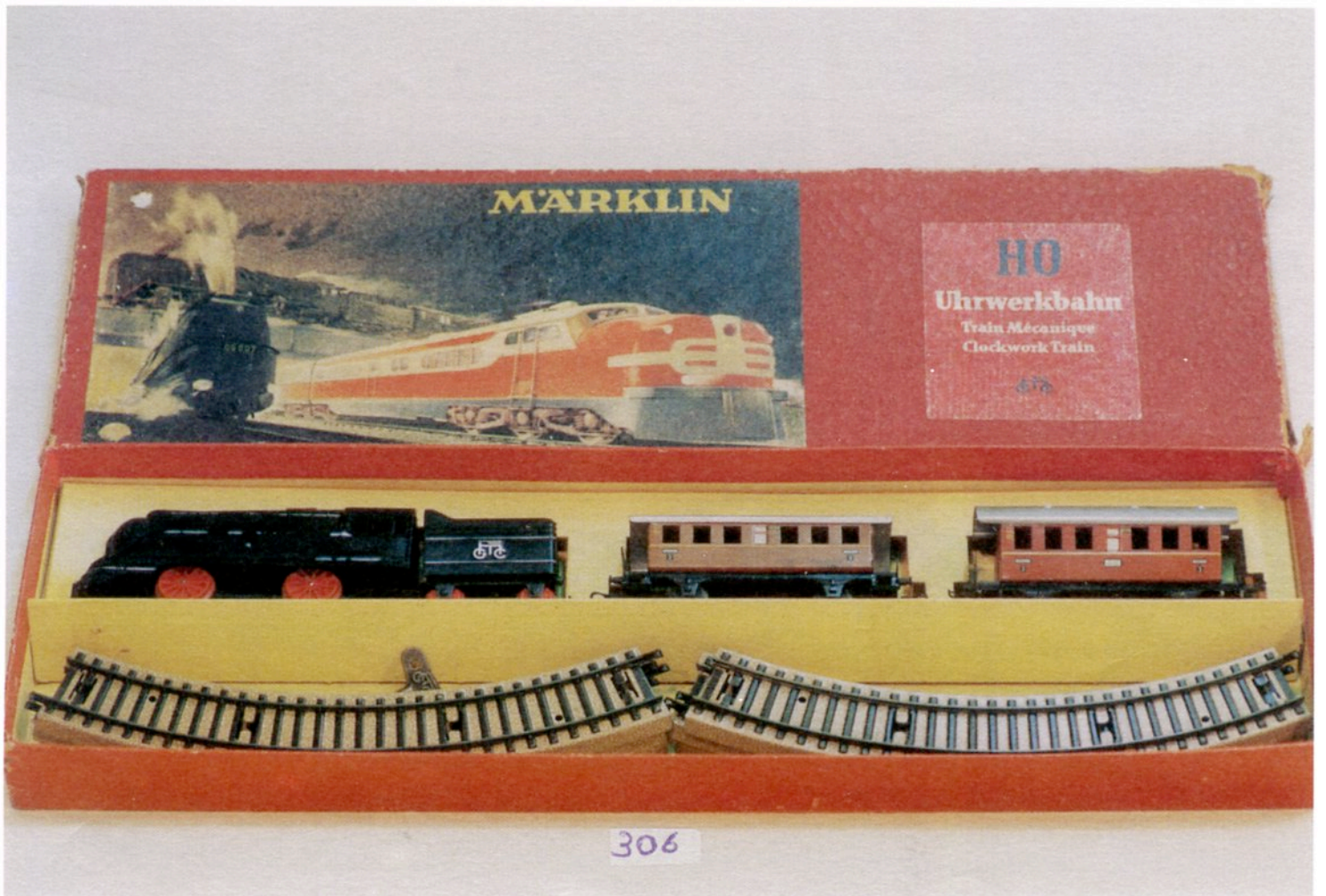

Nr.	Beschrijving - Description	Richtprijs	
		BF	DM
	<u>Allerlei</u>		
447/2239/16	<u>Märklin</u> 2 DRAAISTELLEN blik met gegoten zijdelen koppelingen en wielen voor nrs. 348 of 346 ea.	1.500	73
448/2239/12	<u>Märklin</u> inbouwverlichting 484/1 houder lamp en aansluitdraad, voor de oude blikken wagentjes nieuwe staat	2.300	112
449/2239/15	<u>Märklin</u> 360ZK OVERGANGSKOPPELING van klauw naar beugel	2.300	112
450/2239/17	<u>Märklin</u> 3 koeien en 1 paard in metaal HO jaren ? origineel geschilderd in mooie staat	500	24,5
451/2255/18	metalen vliegtuig op sokkel SWISSAIR HB -IDA 45 cm rood beige heel mooie staat	5.000	244
452/2131/28	<u>Märklin</u> boek : Exklusive Sonderproduktionen MHI 90-94 nieuwwaardig	400	19,5
453/2256/01	<u>Seceltrix</u> loc decoders, 10x 66826 type 1 Amp. niet gebruikt in OKT	10.000	488
454/2256/01	idem HELFT van normale prijs	10.000	488
455/2256/01	idem 5 stuks	5.000	244
456/2256/01	idem 5 stuks	5.000	244
457/2256/01	<u>Selectrix</u> lok decoders, 5x 66825 type 300 mAmp. niet gebruikt in OKT	5.000	244
458/2249/01	<u>Märklin</u> handelaarskatalogus '88-'89, met ringen ingebonden in harde kaft nieuwwaardig	500	24,5
459/2249/04	<u>Märklin</u> handelaarskatalogus '93-'94, met ringen ingebonden, nieuwwaardig	500	24,5
460/2249/02	Idem '92-'93	500	24,5
461/2249/03	Idem	500	24,5
462/2102/01	6 houten huisjes HO kerkje, schuur en woningen, zeer decoratief, uit de jaren? onderaan opschrift Nürnberger Spielwarenhaus Schermers, heel mooi	800	39
463/2219/09	3 mappen Märklin onderdelen-katalogus, gebruikt mooie staat	1.500	73
464/2251/92	<u>Märklin</u> 121 x bovenleidingsmasten 7009, bestaande uit 56x schuine en 56 rechte verbindingen + 9 aansluitmasten, deel voetjes ontbreken	1.800	88
465/1949/420	<u>Märklin</u> 423 groot perron met wachthuisje, 51 cm, grijze sokkel met beige dak uurtabellen ontbreken, beperkte lakschade, 1 roestvlek op de sokkel	3.500	171
466/1949/420	idem, vervuild	3.000	146
467/2197/454	<u>Märklin</u> 424B, oudste versie onvolledig, uurwerk - verlichting - 4 opritten ontbreken, alleen kap met sokkel en cellonramen + middendeel in mooie staat	5.000	244
468/2237/140	<u>Märklin</u> 7186 elektrische blikken draaischijf, 10 aansluitingen, grijs, signaallicht ontbreekt met prospectus	2.500	122
469/2197/455	<u>Märklin</u> 410M metalen draaischijf met kleine uitsparingen, en oranje huisje algemeen mooie staat,	4.000	195
470/2197/452	<u>Märklin</u> 411B grote lokloods, beige-blauw, 3 rails, automatische deuren ,zonder binneverlichting, schouwtjes ontbreken, heel mooie staat	2.500	122
471/2197/453	<u>Märklin</u> 412 rechthoekige beige-blauwe lokloods met zadeldak, 2 sporen, algemeen goede staat	1.000	49
472/2197/448	<u>Märklin</u> 2 metalen boogbruggen, 1 met volle middenleider, 1 met puntkontakten 7163 + 2x 7167 1 volle en 1 punt + 3x 7161 + 7162 redelijke staat	800	39

Nr.	Beschrijving - Description	Richtprijs	
		BF	DM
	<u>Allerlei</u>		
474/2114/05 04	<u>Märklin</u> 8032 <u>LEGE</u> verpakking tankwagen Aral, perfecte staat + <u>Märklin</u> <u>HAMO</u> volledige <u>LEGE</u> oranje verpakking voor 8347, goede staat	1.500	73
476/2114/01	<u>Märklin</u> 442 G, elektrisch hoofdsignaal zonder rail, signaalmast gekleefd met zinkpest	800	39
477/2114/27	Nieuwgegoten deel fraim voor Märklin HS 800	600	29
478/2114/02	<u>LEEG</u> <u>Märklin</u> <u>OKT</u> voor set 3100? goede staat met karton-inzet, zelf te vullen	800	39
479/2114/26 15	<u>Eheim</u> Trolleybus blauw-beige met aandrijving, heel mooie staat + <u>Vollmer</u> 3 oude booglampen, heel mooie staat in <u>OKT</u>	1.300	63
481/2143/136	2 HO sets <u>GGN</u> , 6 plastik goederenwagens en gebogen rails, 1 grijze tenderlok B voor de kleinsten...	500	24,5
482/2143/194	<u>Hornby</u> gebogen en rechte perrondelen, kleine en grote radius, platform en recht perron, nrs 463 460 462	500	24,5
484/2143/04	Kibri doosje oude blikken lantaarntjes, groene voet met gele mast, herschilderd?, 8 enkele, 2 dubbele, en 8 zelfbouwen	500	24,5
485/2143/91	<u>Jouef</u> lot <u>blikken</u> HO rails met ballastbedding "type Märklin M", 45 gebogen, 22 rechte goede staat	500	24,5
486/2143/17 29	KD Duits, blikken speelgoedtreintje, 2 sluitwagentjes 3 tankwagens Shell, 1 kipwagen, 3x open bakwagen, bespeeld redelijke staat Blikken diesellok V200, 3 blauwe 4-assige rijtuigjes merk? opschrift Touropa Western Germany, goede staat, decoratief	1.200	58,5
488/2143/199	<u>Hornby</u> e.a. diverse handseinpaaltjes, volmetaal 5 stuks, enkel en dubbel + <u>Gamma</u> blauw kraantje op rupsbanden; handbediening, haak ontbreekt	500	24,5
489/2143*83	<u>Paya</u> zonder schaal, 8 grote gebogen en 2 rechte wissels in kunststof, 1 open tankwagen, open en gesloten goederenwagen, gebruikt	500	24,5
490/2143/22	<u>Meccano</u> 2 transfo's, type T15, wisselstroom en <u>Hornby</u> controller	500	24,5
491/2143/231	<u>JEP</u> HO 1 elektrisch signaal, stroomonderbrekend met rail, 1 paar elektrische wissels, 2 verlichte stootblokken H, 1 onverlicht; aansluitkabels, mooi	800	39
492/2143/234	<u>Hornby</u> <u>Dublo</u> volledige treinbaan, 5 wissels 1 kruising, korte rechte en gebogen rails, 33 grote gebogen rails, 4 lokomotieven, mooi	1.200	58,5
493/2143/235	<u>Hornby</u> volledig lot grote groene stoomlok 2C1 Duchess of Montrose stroomlijnlok 2C1 Silverking, zwarte tenderlok 2C1 nr 80054, zwarte tenderlok C1 LMS 6917, allen aan een opknapbeurt toe, + 18 verschillende goederenwagens, platte open en gesloten enkele nrs 4630 32076 R007 allen gebruikt blik en metaal, poetswerk...	5.000	244
494/2114/11	<u>Märklin</u> 448/1 + 448/2 1- en 2-armige lichtmast beiden gekleefd	300	15
495/2114/28	<u>Märklin</u> 10 vellen klevers voor Märklin tankwagens, Motanol, Gasolin, Esso	1.000	49
496/2114/29	idem	1.000	49
497/2114/23	Bouwboekjes voor Märklin goederenwagens, 4950 4920 4903 4918 4911 4905 4909 ... 40tal, 2 lokbouwdozen en 6 lokprospectussen	1.800	88
499/2114/17	Vooroorlogse aansluitingskabels Märklin, diverse veldmagneten en spoelen, 5x vervangtrappen voor middendeel 3015, 7217 fluitapparaat, beschadigde bovenbouw voor 320S	1.500	73
500/2114/03	<u>Märklin</u> <u>LEGE</u> verpakking, rood deksel en karton-inzet van heel grote begindoos	500	24,5

Nr.	Beschrijving - Description	Richtprijs	
		BF	DM
	<u>Allerlei</u>		
501/2143/186	Blikken station met perron, kiosk en wachthuisje, weinig lakschade maar verbogen, plooiwerk	500	24,
502/2143/001	Opvouwbaar busspelletje in blik, mechanische busjes bijgevoegd, lengte 72 cm goede staat, gebruikt	800	39
503/2143/26	BUB treinset HO, blikken en kunststof trein, lok V80 kunststof kap, 3 blikken personenwagens, 1-2 de klas der DB litho goede staat. Transfo met batterij gebogen en rechte rails op kartonbasis in OKT		
145	BUB blikken goederentreinset, 2 ketelwagens Esso en Shell, 4-assig, gesloten goederenwagen en platte bakwagens, personenrijtuigje groen in mooie staat batterij transfo, zes gebogen rails met karton in OKT	2.200	107
505/2143/	Automaatje: stationnetje met trein Arnold US-zone, 40cm, lokje rijdt heen en weer ts station en loods. met sleutel, mooi + blikken rangeerspelletje zonder merk, in OKT. Blikken stoomlok met uurwerkaandrijving en 2 wagentjes	1.000	49
507/2143/146	Blikken achtbaantje, met 2 kleine busjes, 50cm, stationnetje centraal, made in US-zone, redelijke staat, busjes mechanisch, sleutel ontbreekt, leuk in OKT	500	24,5
508/2143/12	Speelgoedtreinset KD Germany, plastik tenderlok C met 2 4-assige blikken wagentjes, blauw en groen der DB, kartonnen Fleischmann rails, transfo met batterij, goede staat in OKT	1.000	49
509/2143/57	G HO blikken treinset met blauwe E-lok BE 110, met 2 4-assige slaapwagens WL batterij-bediening en stationnetje, gebogen rails op kartonbedding, mooi	800	39
510/2258/06	Gama racebaan, 12 gebogen + 7 rechte baandelen rode en witte racewagen + afstandsbediening, autootjes werken niet	1.000	49
511/2258/07	Stabo Silver Cup, autoracebaan volledig, 1 auto defect, + rondeteller en transfo, in OKT	1.900	93
512/2258/08	Artin racebaan, gebogen en rechte baandelen, slechts 1 auto, afstandsbedieningen transfo en vangrails, mooie staat in OKT	800	39
513/2258/04	Revell modelbouwboot volledig ongemonteerd met verf, baggerschip Geopotes 14 1:300, nieuwwaardig in OKT	800	39
514/2258/05	Revell Sailing Vessel Pamir 5629, modelbouwboot, 1:250, nieuw ongebouwd in OKT	1.000	49
	<u>FLEISCHMANN LOKOMOTIEVEN EN WAGENS</u>		
515/2210	1365 zwarte US stoomlok 2C1 met 4 as tender, geen lakschade US kopp. heel mooie staat in oud donkerblauw OKT + prosp.	1.000	488
516/2143/002	1260 groene uurwerklok met zwat chassis en cilinders heel mooie staat in OKT	1.000	49
517/2210/07	1351a zwarte stoomlok D met 4 as tender New york central, tender gescheurd mooie staat weinig gelopen US koppeling		
518/2210/20	1367 zwarte US stoomlok 1D1 met 4 assige tender 2de versie met verhoogd opschrift, tender Union Pacific lok heel mooi tendr beetje lakschade	6.000	293
519/2210/10	4373 jubileum NS E-lok Co-Co? turkoois lakschade aan zwart dakstuk verder heel mooie staat	4.000	195
520/2210/02	Penn line groen donkergroene NORTEEN PACIFIC motordeel en bijwagen, motordeel mooi bijwagen: kleine lakschade aan klevers en kap een bezit	12.000	585
521/2210/19	1365 Zwarte US stoomlok 2C1 met 4 as tender geen lakschade, weinig gelopen US koppeling, heel mooie staat	11.000	536.5

Nr.	Beschrijving - Description	Richtprijs	
		BF	DM
	<u>Fleischmann Lokomotieven en Wagens</u>		
522/2210/18	1355 zwarte US stoomlok 1C met 4as tender, trapjes beetje roestig kleine lakschade gelopen, tender met UNION PACIFIC opschrift	8.000	390
523/2210/28	1341 rood-zilveren diesellok Santa Fe kleine lakschade gelopen mooie staat	2.500	122
524/2210/29	1343S idem kunsstof kap nr 1343	1.200	58.5
525/2210/30	1367 zwarte US stoomlok 1D1 met 4as tender, eerste versie zonder tenderopschrift, 2 tenderwielen ontbreken heel mooie staat	7.500	366
526/2210/31	1366 zwarte US stoomlok 2C1 met 4 as tender, gedrukte versie lichte gebruiks sporen, koevanger verbogen, tender met opschrift assen roestig	7.000	341.5
527/2210/30	1366 idem 2de versie koevanger en bel ontbreken	4.000	195
528/2210/26	1315 zwart-rode tenderlok C BR 89 der DB in goede staat	1.800	88
529/2210/25	1340S zwarte US diesellok Bo-Bo lichte gebruikssporen handgrepen roestig gelopen mooie staat	4.000	195
530/2210/12	1340 groen gele US diesellok Bo-Bo eerste versie 1340 geel gelopen heel mooie staat	3.000	146
531/2210/39	1381 rood grijze diesellok V200 Bo-Bo der DB, lichtgrijs dak bespeeld	1.500	73
532/2210/35	4235 rood-grijze diesellok Bo-Bo BR 221 der DB, oudste versie nr 131-6 weinig gelopen mooie staat in OKT	1.900	93
533/2210/36	4338 blauw-beige E-lok BR110 der DB heel mooi in OKT	2.200	107
534/2210/38	1386 blauwe Franse diesellok Co-Co BR 68 der SNCF gebruikssporen jammer	800	39
535/2210/34	4400 donkerrode 2 delige railbus der DB typ VT 798, vast gekoppeld nieuwwaardig in OKT enkele hoorn	2.000	97.5
536/2210/37	4421 2 delige wit blauwe railbus, bijwagengarnituur enkele hoorn, met lakschade	1.500	73
537/2210/23	1325 zwarte US tenderlok C opdruk 7321 zeer minieme lakschade weinig gelopen US kopp. 1 trapje ontbreekt	3.500	171
538/2161/36	1355 zwarte US stoomlok 1C met 4as tender PENNSYLVANIA ZONDER windplaten mooie staat US kopp.	8.000	390
539/2161/16	1366 US pacific zwart 2C1 met 4as tender heel mooie staat	6.500	317
540/2161/12	1365 zwarte US stoomlok pacific met 4 as tender, kleine tikjes lakschade weinig gelopen mooie staat	6.500	317
541/2161/03	passagiers-treinset 1365/3P met zwarte stoomlok 2C1 1365, 2x personenrijt. Pennsylvania 1420, 1421, en bagagewagen 1422, Lakslieren en lichte gebruikssporen verder mooi in OKT + Prosp.	12.000	585
542/2161/41	set 1304/5 US goederentrein met zwarte stoomlok C met 4 as tender 1304A, rode caboose en wagens 1426 bruin PENS. 5700 bruin 1437 grijs dak 1429 brium dak en zijwanden, gebogen rails nieuwwaardig in OKT + prosp.	12.000	585
543/2161/40	set 100/? US goederentrein met zwarte stoomlok 1305A 2 assig met 4as tender rode caboose 1435en platte wagen 5700NYC gebogen rails met kartonbedding + rail met rijrichtingschakelaar (uitleg in deksel) alles nieuwwaardig in OKT	25.000	1.220
544/2161/56	1440J 2x zilveren dubbeldekrijtuig Santa Fe met binnenverlichting gekleefde tekst weinig gebruikssporen mooie staat	1.400	68

Nr.	Beschrijving - Description	Richtprijs	
		BF	DM
<u>Fleischmann Lokomotieven en Wagens</u>			
545/2161/57	3 verschillende sneltreinwagens 1510-5112-5115 2e klas, DSG, touropa gebruikssporen lakschade	1.200	58.5
546/2161/58	3 bruine Pullmanwagens 1421 speiswagen, 2x 1420 opschrift 3940 lichte gebruikssporen goed	2.000	97.5
547/2161/59	<u>PENN LINE Bijwagen</u> Northern Pacific 6501 eenheid zonder neus en motor Bo-Bo licht en donkergroen koperen wielen enkele trapjes ontbreken weinig lakschade beetje poetswerk NU !!!	6.000	293
548/2161/51	3191 <u>NEW HAVEN</u> US e-lok Co-Co oranje zwart wit nr 1215 wit een beetje beduimd, geen lakschade weinig gelopen in mooie staat	28.000	1.366
549/2161/60	1343N diesellok New Haven motordeel, kunststof mooie stat geen lakschade	5.900	288
550/2161/53	1366 zwarte US Stoomlok 2C1 met 4 as tender, 2 versie met tenderopschrift en verhoogde cijfers, weinig gelopen heel mooie staat	5.900	288
551/2161/52	1366 idem tender zonder opdruk	5.900	288
552/2161/54	1304A zwarte US stoomlok C met 4 as tender, een weinig lakschade heel weinig gelopen mooie staat	7.000	341.5
553/2161/55	1304A idem geen lakschade	7.000	341.5
554/2161/38	1415 New Haven rijtuig met bagageafdeling, heel lichte gebruikssporen mooie staat US kopp.	3.000	146
555/2161/37	1412 pakwagen groen, oudste versie Hamburg-Köln, lichte gebruikssporen goede staat	750	36.2
<u>MÄRKLIN AUTOOTJES</u>			
556/2197/445	1893 3 oldtimer brandweerwagens, nieuwwaardig in OKT	1.200	58,5
557/2131/321	idem	1.200	58,5
558/2197/445	1898, 3 oldtimer postwagens, Keizerlijke post, nieuwwaardig in OKT	1.200	58,5
559/2131/329	idem maar METALL-uitgave	1.800	88
560/2131/323	idem	1.200	58,5
561/2131/328	1888, 3 oldtimer vrachtwagens, verschillende kleuren, nieuwwaardig in OKT	1.000	49
562/2131/327	1890, oldtimer brandweerwagens en rode kruiswagen, nieuwwaardig in OKT	1.000	49
563/2131/330	1894, oldtimer bestelwagens, lage en hoge opbouw, nieuwwaardig in OKT	800	39
564/2131/324	1884, oldtimer vrachtwagens, nieuwwaardig in OKT	1.500	73
565/2131/325	1892, 3 groene tractoren, nieuwwaardig in OKT	800	39
566/2131/334	1891, rood zwarte lokomobiel-kraan, nieuwwaardig in OKT	1.600	78
567/2131/332	1897, blauw-rode lokomobiel, nieuwwaardig in OKT	1.700	83
568/2131/333	1896, zilverkleurige lokomobiel, nieuwwaardig in OKT	1.000	49
569/2131/326	1889, 3 oldtimer vrachtwagens, nieuwwaardig in OKT	1.000	49
570/2131/322	1899, 3 oldtimer vrachtwagens, nieuwwaardig in OKT	800	39
571/2131/331	1895, zwarte lokomobiel, nieuwwaardig in OKT	1.200	58,5

Nr.	Beschrijving - Description	Richtprijs	
		BF	DM
	<u>Museumwagens en cadeautjes</u>		
572/1981/73	<u>PRIMEX</u> 4546, wijnwagen, donker-bruine vaten met gouden opschrift Wagon Lits nieuwwaardig in OKT	600	29
573/2131/419	Märklin 2/89 Dankeschön, märklin Z, nieuwwaardig in OKT	2.000	97,5
574/2131/420	3/89 Dankeschön, märklin Alpha, nieuwwaardig in OKT	2.000	97,5
575/2131/421	5/89 Dankeschön, märklin International, nieuwwaardig in OKT	2.000	97,5
576/2197/434	Märklin 4415, Clubwagen '88, nieuwwaardig in OKT	400	19,5
577/2197/434	Märklin 4415, Clubwagen '87, nieuwwaardig in OKT	400	19,5
578/2197/434	Märklin 4415, Clubwagen '92, nieuwwaardig in OKT	600	29
579/1944/18	Märklin 84670, containerwagen Märklin Magazine '90, als nieuw in OKT	800	39
580/2197/434	Museumwagen 1986, nieuwwaardig in OKT	5.000	244
581/2197/434	Museumwagen 1987, grijs, nieuwwaardig in OKT	3.000	146
582/1981/83	Museumwagen 1988, wit, nieuwwaardig in OKT	2.200	107
583/2197/434	idem, iet wat vergeelg, verder nieuwwaardig in OKT	2.000	97,5
584/2197/434	Museumwagen 1989, rood, nieuwwaardig in OKT	1.800	88
585/2197/434	Museumwagen 1990, platte wagen met metaalstaven, nieuwwaardig in OKT	1.200	58,5
586/2197/434	Museumwagen 1991, oldtimer vrachtwagen met wijnwagen, nieuwwaardig in OKT	1.200	58,5
587/2131/397	Idem	1.200	58,5
588/2131/398	Museumwagen 1992, oldtimer vrachtwagen met tankwagen, nieuwwaardig in OKT	1.200	58,5
589/2197/434	Idem	1.200	58,5
590/2131/399	Museumwagen 1993, oldtimer vrachtwagen met gesloten goederenwagen, als nieuw OKT	1.000	49
	<u>Märklin Lokomotieven</u>	BF	DM
591/2218/01	83320 speciale uitgave KANAALTUNNELLOK serie BB22200 nieuw in OKT met CERTIFIKAAT een kans voor	6.600	322
592/2251/02	3014 groene Zwitserse E-lok Bo-Bo met zilver dak, heel mooie staat <u>IN ORIGINELE SCHUIFDOOS</u> beetje gehavend (interieur ontbreekt)	9.000	439
593/2210/10	SK 800 zwarte gestroomlijn de stoomlok 2C2 met 4 as tender, versie met aangepoten handgrepen koplampen ontbreken en sleper beschadigd verder heel mooi	28.000	1.366

Vergeet uw biederskaart niet te vragen aan de receptie!

Nr.	Beschrijving - Description	Richtprijs	
		BF	DM
<u>Märklin Lokomotieven</u>			
594/2255/30	R800 zwarte stoomlok B met 2 as tender, lok in goede staat 1 windplaat gescheurd en gelijmd, 2 achterste wielen vernieuwd lakschade aan rode bies tender in heel mooie staat verder volledig en heel mooi in (rep) OKT	45.000	2.195
595/2125/	G 800 VOLLEDIG ZWARTE stoomlok 1E met 4 as tender, overschilderd tender metaal met handschakelaar valse kolen lok in goede staat technisch in orde, voor de restaurateur	15.000	732
596/2251/01	3027 zware stoomlok 1E met 4 as tender, opschrift GN800 tender GN 809 TELEX koppeling, lok heel weinig gelopen in prachtstaat in OKT	14.000	683
597/2251/36	GS 800 bruine Zweedse E-lok 1C1 met KLEIN 2 delig schild, lok gelopen panto met bruine isolatoren, lichte gebruikssporen in lichtblauw get. OKT	12.000	585
598/2232/52	<u>HAMO</u> rode diesellok V 80 der DB lok in heel mooie staat met prospectus klevertjes en sleepers bijgevoegd, een bezit in OKT ?	4.000	195
599/2251	F 800 zwart-rode sneltreinlok Br 01 der DB 2C1 met 4 as tender, opschrift lok 01097 anti slipbanden, tenderopbouw kunststof F 809/1 heel kleine lakschade gelopen mooie staat, lichtbl. get. OKT + prop. 3048	9.000	439
600/2251/29	3023 blauwe E-lok E 18 der DB 1D01, zilver dak met handschakelaar lok heel weinig gelopen in mooie staat kleine tikjes in dak van klever extra sleper opzij prachtstuk in lichtblauw get. OKT + prospectus	9.000	439
601/2251/28	3005 zwart-rode stoomlok 1C1 met 4 as tender metalen kap tenderopschrift DA809 bevestigingsschroef dak ontbreekt weinig gelopen prachtstaat in lichtblauw get. OKT+ prosp.	2.500	122
602/2251/58	3032 zwarte tenderlok D BR 81 der DB, handschakelaar, weinig gelopen heel mooi in get. lichtblauw OKT + Prosp.	2.000	97.5
603/2251/16	idem zonder OKT	1.800	88
604/2210/43	3021 rode diesellok Bo-Bo V200 der DB, nr 0027 met drievoudige sierlijsten weinig gelopen in heel mooie staat	1.800	88
605/2251/25	3003 rood zwarte stoomlok 1C met 3 as tender, weinig gelopen tenderopschrift FM 809 heel mooi in lichtblauw get. OKT + prosp.	1.200	58.5
606/2251/75	3015 groene Zwitserse E-lok krokodil, dak zilver met handschakelaar heel weinig gelopen in mooie staat	20.000	976
607/2147/15	3001 donkerrode rangeer E lok C, opschrift E 6302 nieuwwaardig	2.000	97.5
608/2213/58	3102 zware stoomlok mallet BR 53 der DR heel weinig gelopen heel mooi in OKT	5.000	244
609/2131/13	3302 idem mallet in <u>GRIJS</u> nieuwwaardig in OKT	9.000	439
610/2131/15	83463 Zwitserse reklamelok <u>AGFA</u> , Bo-Bo firmakleuren, nieuwwaardig in OKT	5.000	244
611/2231/82	3071 4071 TEE 3 delig treinstel+ bijwagen nieuwe versie, nieuwwaardig in OKT + prospectus	8.000	390
612/2213/64	Idem weinig gelopen, zonder prospectus	7.500	366
613/2234/03	3062-4062 2 delige US diesel <u>Rio Grande</u> motordeel en bijwagen nieuwwaardig in OKT	8.000	390
614/2131/12	3720 Digital zwarte diesel-persluchtlokomotief, type V32 van de DR 2C2, Insider model 95, nieuwwaardig in OKT	8.000	390
615/2131/14	3511 grijs rode stoomlok 2C1 met 4 as tender Wurtembergse klasse C met 5 sterren motor, nieuwwaardig in OKT	10.000	488
616/2251/72	3353 rode E-lok Bo-Bo BR 120 der DB, nieuwe kleuren heel weinig gelopen heel mooi in OKT	3.500	171

Nr.	Beschrijving - Description	Richtprijs	
		BF	DM
<u>Märklin Lokomotieven</u>			
617/2131/21	3680 Digital rode rangeerloK Köff nieuwwaardig in OKT	5.500	268
618/2131/22	3387 stoomtram glaskasten BR 98der DB, zwart- nieuwwaardig in OKT	4.500	219.5
619/2213/56	3082 zwart- rode stoomlok 1D1 met 4 as tender BR 41 der DB versie met groot gewicht 1 trapje ontbreekt, heel weinig gelopen in OKT	2.200	107
620/2213/57	3089 rode gestroomlijnde stoomlok 2C1 met 4 as tender, late versie heel mooi in OKT	3.000	146
621/2251/30	3022 groene duitse E-lok typ 194 Co-Co, sleper ontbreekt, heel weinig gelopen mooie staat in OKT	3.500	171
622/2251/39	3051 blauwe NS E-lok Co-Co oudste versie nr 1219, weinig gelopen mooie staat in lichtblauw get. OKT+ prosp.	4.500	219.5
623/2213/59	3016-4018 rode railbus en bijwagen, weinig gelopen mooie staat in OKT	2.000	97.5
624/2210/42	3053 bieve-rode E-lok Co-Co BR E03 der DB, eerste versie met 002 op verhoogd schild gelopen, vuil	2.000	97.5
625/2210/21	SK 800 versie met aangegoten handgrepen, lepelsleper beschadigd, lampen ontbreken, lok in goede staat, tender beschadigd met niet origineel chassis	15.000	732
626/2210/	SK 800 versie met 4 domes, machinistenhuis beschadigd, chassis en tender- opbouw zinkpest, met anti-slipbanden, achterloper ontbreekt	9.000	439
<u>MÄRKLIN PRIMEX</u>			
627/1569/914	3017 2-delig S-bahn-zug, rood-beige blikken railbus, BR 275, heel mooi in OKT	2.000	97,5
628/1569/499	3006 blauwe diesellok c, V60 van de Duitse Post, heel mooie staat in OKT	1.500	73
629/1569/498	3002 groene rangeer-E-lok C, BR E63 der DB, nieuwwaardig in OKT	1.500	73
630/1569/435	3186 rode E-lok BR 141 der DB in nieuwe kleur, nieuwwaardig in OKT	1.500	73
631/1569/492	3198 rode rangeerloK B in kunststof, goede staat in OKT	800	39
632/1569/489	3189 groene diesellok C met gele strepen, nieuwwaardig in OKT	750	36,5
633/1569/496	3020 zwarte tenderlok C, laatste versie als nieuw in OKT	500	24,5
634/1569/434	3199 beige-blaauwe E-lok Bo-Bo, serie 141 der DB, laatste versie, heel mooi OKT	1.500	73
635/1569/497	3196 zwarte rangeer-tenderlok D, BR 81 der DB, gelopen, mooie staat in OKT	1.200	58,5
636/1569/502	3182 tenderlok C Sarrasani, nieuwwaardig in OKT	800	39
637/1569/495	3194 rode dieselrangeerloK C, BR 260 der DB, 2de versie, nieuwwaardig in OKT	1.000	49
638/2150/515	4x 4553 witte koelwagen Pilsner Urquell, in ongeopend OKT	1.200	58,5
643/2150/504	3 ketelwagens 4581 esso, 4580 aral, 4582 heizoelmooie staat in OKT	1.300	63.5
644/2150/513	4589-4594 rode en gele veewagen mooie staat in 1x OKT	1.500	73
645/2150/502	5 goederenwagens 4597 4552 4551 4586 4547, allen mooie staat in OKT	2.000	97.5
646/2131/308	4585 cirkuswereld 2 nieuwwaardig in OKT	800	39
647/2107/17	2 Bierwagens, Ganser Kölsch <u>in glas</u> + Kauzenbier, beiden nieuwwaardig in OKT	800	39
648/1949/365	2x 4022 rode blikken 2-assige rijtuigjes KSVP, nieuwwaardig in OKT	500	24,5

Nr.	Beschrijving - Description	Richtprijs	
		BF	DM
	<u>Fleischmann Goederen- en Personenwagens</u>		
659/2161/62	1421U gele speiswagen Union Pacific met binnenverlichting heel mooi in OKT	1.400	68
660/2161/64	1414N Pullmanwagen zilver oranje New Haven goede staat	2.800	137
661/2039/09	6 oude goederenwagens A1213, 1214, 5012 met lading, 5022, 1213, 5014 allen goede staat in OKT	1.800	88
662/2039/07	2x 1413B + 1412 donkerblauwe metalen personenwagens der W.L. + groene pakwagens laatste versie alle wagens in mooie staat in oud OKT	2.500	122
663/2039/11	5 verschillende goederenwagens 5010 Essen, 5031 eerste versie, 1465 Aral volledig blauw, 1493 houtwagen, 1472 autotransporter beladen alle wagens mooie staat in 2x OKT	2.800	137
664/2093/12	6 verschillende goederenwagens: 1491 US versie, 1465 Aral blauw 1479 FS zilver, 1473 containers, 1454 - 1205 open bakwagens alle wagens mooie staat in 3x OKT	2.000	97.5
665/2093/15	Kliene en grote personenwagens 1411 DSG speiswagen, 2x 1200 groene 2 assige personenwagen late versies mooie staat in 1x OKT	1.200	58.5
666/2093/59	2x 1440 + 5120 dubbeldekrijtuigen Santa Fe + buurtverkeerrijtuig 724 met blauwe druk en 576 allen in goede staat lichte gebruikssporen	1.100	54
667/2210/63	1421-1422 bruine Pullman speis- en bagagewagen lichte gebruikssporen mooie staat	3.200	156
668/2210/61	idem	3.200	156
669/2216/01	5 goederenwagens 5341 interfrigo, 5335 schuifwandwagen, 5011-5012 open bakwagens, 5031 schell mooi staat in OKT	1.100	54
	<u>TTR Engeland</u>		
670/2143/	zwarte tenderlok 0-6-2 nr. 69567 der BR 3 rail dunne wielen lichte gebruikssporen mooie staat	2.500	122
671/2260/10	4/536 INER 4-4-0 HUNT-class PYTCHLEY, nr 2750 zwart, zeldzaam model SLECHTS 700 stuks gebouwd in mooie staat 1948	9.500	463
672/2260/01	640 tankwagon ESSO 1 versie met klein deksel in mooie staat 1938	950	46
673/2260/02	640 idem 2 versie met groot geel deksel 1939	950	46
674/2260/05	645 groene tankwagen UD 1953 heel mooie staat	700	34
675/2260/11	671 4 assige rongenwagen nr 6713 zwart 20T uit 1939 heel mooi	500	24.5
676/2260/15	673 4 assige rongenwagen beladen met hout nr 46713 zwart 20T uit 1938 mooi	600	29
677/2260/03	604 7 plank open wagen met opschrift <u>TRIX</u> geel HEEL GEZOCHT MODEL 193 12 tons in heel mooie staat	2.400	117
678/2260/04	607 7 plank open wagen opschrift CHARRINGTONS bruin uit 1953 zeer mooi	500	24.5
679/2260/14	5/603 7 plank wagen SR in donkerbruin uit 1939 zeer mooi	950	
680/2260/07	661 beige koelwagen SR 50165 uit 1938 in mooie staat	850	41.5
681/2260/13	2/601 LMS 5 plank open goederenwagen 10T uit 1953 mooie staat	350	17
682/2260/18	4/650 LNER brake-van in rood oxide koppeling typ peco goede staat	700	34

Nr.	Beschrijving - Description	Richtprijs	
		BF	DM
	<u>TTR Engeland</u>		
683/2268/17	5/650 SR brake-van donkerbruin uit 1928 mooie staat	850	41.5
684/2260/12	600 LMS 3 plank open wagen donkerbruin uit 1953 mooie staat	480	24.5
685/2260/16	13/560 SR brake-van nr 56130 donkerbruin uit 1938 mooie staat	850	41.5
686/2260/06	661 SR beige koelwagen 50165 uit 1938 mooie staat	950	46
687/2260/21	2/570 LMS 3 klas 4 assig personenrijtuig 5542 kastanje uit 1939 mooie staat	600	29
688/2260/22	5/590 SR solid third groene 4 assige personenwagen 3 klas zeldzaam uit 1953	1.200	58.5
689/2260/23	4/570 LNER brake 3de klas "boogie" teak-kleur, uit 1937 goede staat	950	46
690/2260/24	4/560 LNER 1ste klas "boogie" teak-kleur uit 1939, dak gekrakkeleerd, mooi	850	41,5
691/2260/20	4/587 LNER restaurantwagen, teakkleur, uit 1938, lichte lakschade aan dak verder mooi, in KT	1.650	80
692/2260/19	1/587 BR restaurantwagen, rood-beige, uit '53, mooi in KT	850	41,5
693/2260/09	1685 BR 35ton bulktransport, Whisky-wagon "Dewar's", blauw, mooi	850	41,5
694/2260/08	1690 BR 35ton bulktransport, Whisky-wagon, Abbot's Choice, blauw, mooi	850	41,5
	<u>Märklin Personenwagens</u>		
695/2210/50	352 Speiswagen rood Mitropa, vooroorlogse versie, blanke beugelkoppelingen, blikken draaistellen, volle wielen, trapjes, dak volledig en zonder krassen in mooie staat, in 3/4 OKT	7.500	366
696/2210/47	353 Slaapwagen rood Mitropa, vooroorlogse versie, blanke beugelkoppelingen, blikken draaistellen trapjes, volle wielen dak zilver met lakschade slechts 6 dakluchters aanwezig, kas verder in goede staat, in 1/4 OKT	3.000	146
697/2210/49	351 groen personenrijtuig, oudste versie met verhoogde rokers, blanke beugelkoppelingen, blikken draaistellen en volle wielen, kopopschriften geel alle dakluchters ontbreken, verder gebruikssporen redelijke staat in 3/4 OKT	3.000	146
698/2255/23	4075 Capitole-rijtuig in heel mooie staat, met ingebouwde verlichting en sluitlicht te verwijderen, geen enkele kras, een kans	7.000	341,5
699/1761/150	341 groen sneltreinrijtuig, grote blanke beugelkoppeling, blikken draaistellen, volle wielen, finish-lak, opening voor lichtkabel, zeer mooi	3.000	146
700/1761/149	341 343 344, 341 met plastik zijdelen bespeeld; 343 draaistellen ontbreken verder redelijk, 344 zwarte beugelkoppelingen draaistellen ontbreken gekrakkeleerd, te restaureren	2.000	97,5
701/2232/227	2x 4009 donker-blauwe speiswagen van de wagon-lits, lichte gebruikssporen verder mooi, met effen schildjes, 1x binneverlicht. en interieur in OKT	1.500	73
702/2251/24	348/4 groene blikken Zwitserse bagagewagen met schuifdeuren, heel mooie staat kunststof draaistellen in OKT	2.000	97.5
703/2251/24	idem grijs dak, verhoogde schilden lichte gebruikssporen	1.500	73
704/1761/153	Sneltreinwagens met pakwagen 2x 4141 4142, 3 klas der DRG mooie staat	1.100	54
705/2239/11	Luxenburgse rijtuigen 4126 x2 nieuwwaardig 1-2 klas in OKT	850	14.5
706/2239/11	Idem 4127-4126	850	14.5

Nr.	Beschrijving - Description	Richtprijs	
		BF	DM
	<u>Märklin Personenwagens</u>		
707/2016/22	4043x2 zilverlingen oude versie met zwarte rand, lichte gebruikssporen	1.300	63.4
708/2251/	327/2 <u>BRUINE2</u> assige personenwagen uit de uurwerkset in <u>PRACHTSTAAT</u> met sluitlichten <u>SET 7078</u> oude sleper beiden steeds zeldzamer	4.000	195
709/2222/20	4068 rode Zwitserse restaurantwagen met pantograaf, grijze draaistellen nieuwwaardig in OKT	800	39
710/2232/98	4075 rood witte Franse CAPITOLE wagen, heel mooie staat met 1 krasje in OKT	7.000	341.5
711/2222/20	4026-4023 groene personen en sluitwagen beiden goed in 1 OKT	700	34
712/2214/08	4027 blauwe sneltrein-personenwagen 1 klas heel mooi in lichtgroen OKT	500	24.5
713/2213/17	4000 x3 +4003 groene personenwagentjes en sluitwagen in mooie staat 3 OKT	600	29
714/1949/111	4050 zilver Frans rijtuig 1 klas nieuwwaardig in lichtblauw OKT	900	44
715/2197/444	348/1 draaideuren 346/2J met verhoogd schild beiden bespeeld onderdelen?	700	34
716/2210/45	Duitse sneltrein en speiswagen 4027mooie staat in lichtblauw OKT, 4026-4022-4024 lichte gebruikssporen mooie staat	1.000	49
717/2251/21	4075 rood-witte Franse CAPITOLE wagen mooie staat, gaatje in bodem geboord lichte gebruikssporen in lichtblauw OKT	6.000	293
718/2125/07	354 Bagagewagen groen, dak herschilderd, wanden goed, grote beugelkoppelingen zwart, draaistellen met gegoten zijdelen, mooie staat	3.000	146
719/2125/06	353 slaapwagen rood, draaistellen met gegoten zijdelen, grote zwarte beugelkoppeling, trapjes, dak herschilderd, volledig goede staat	5.000	244
720/2240/08	353J slaapwagen blauw, blikken draaistellen aangeschroefd, grote beugelkoppeling, ventilatoren volledig op goudkleurig dak, geen krakkelering, heel mooi in OKT	22.500	1098
721/2240/09	342J blauwe restaurant, blikken draaistellen met klauwkoppelingen, kabelopeningen, draaistellen aangeschroefd, prachtstaat	9.000	439
722/2240/36	342J blauwe speiswagen, blikken draaistellen met gegoten zijdelen, grote zwarte beugelkoppeling, 1 draaistel gebroken verder eerstklassig in OKT	6.900	336,5
723/2240/35	343J blauwe slaapwagen, blikken draaistellen met gegoten zijdelen, grote zwarte beugelkoppeling, prachtstaat in OKT	8.600	419,5
724/2240/31	4030 bruine Zweedse sneltreinwagen, 1-2de klas, lichte gebruikssporen, krasjes, mooie staat	2.600	127
725/2240/30	4017 groene Zwitserse bagagewagen in mooie staat, geen slieren	1.800	88
726/2240/33	4002 2-assig groen personenwagentje, 2de klas, mooie staat in oud OKT	500	24,5
727/2240/16	346/1 groene sneltreinwagen 2de klas, oudste versie met verhoogd schild gebruikssporen, dak roestig, gekrast in OKT	1.400	68
728/2240/17	idem mooier	2.400	117
729/2240/34	346/3J donker-blauwe slaapwagen, oudste versie met verhoogd schild, gebruikssporen, lichte slieren, dak roestig, in OKT	3.300	161
730/2251/22	4048 donkerblauw NS postrijtuig mooie staat in OKT	2.500	122
731/2016/22	4064 rode slaapwagen DSG krasjes mooi in OKT	500	24.5

Nr.	Beschrijving - Description	Richtprijs	
		BF	DM
	<u>Märklin Personenwagens</u>		
733/1997/68	4085 rood-beige TEE wagen 1 klas goede staat in OKT (dak beetje roestig)	400	19.5
734/2251/22	4045 bordeaux rijtuig der DSB 2 klas heel mooie staat in OKT	2.800	137
735/2251/21	4072-4073 bruine zweedse personenwagens , uode versie mooie staat in lichtblauw OKT 1x met verlichting	900	44
736/2251/22	4015 Zwitserse wagen met draaideuren kunsstof draaistellen donkergroen mat heel mooie staat in groen OKT	4.500	219.5
737/2251/22	4015 Zwitserse wagen met draaideuren kunsstof draaistellen donkergroen , heel mooie staat <u>deuren met automatische aandrijving in lichtgroen OKT</u>	4.000	195
738/2251/22	4035 Zwitserse speiswagen opschrift 348/2 effen vlakken lichte gebruikssporen, doorgaande verlichting ingebouwd, in groen OKT	2.000	49
739/2251/21	4049 donkerblauw NS D-treinrijtuig, oude versie zonder embleem heel mooie staat in lichtblauw OKT	2.000	49
740/2251/18	4120 geel-blauw Belgisch personenrijtuig1 klas, heel mooie staat in OKT		950
741/2215/21	4050 zilverkleurige Franse personenwagen 1 klas met binnenverlichting heel mooi in groen OKT	900	44
742/2251/20	Verschillende Duitse D-trein rijtuigen, 4032-4024-4044-4022 1-2-klas speis- en bagagewagen, binnenverlichting, in lichtgroen OKT	1.200	58.5
743/2251/17	4068-4066 Zwitserse speis- en personenwagen, binnenverlichting heel mooie staat in OKT	1.300	63.4
744/2251/18	4091-4098-4043 verschillende Duitse rijtuigen mooie staat in OKT	1.500	73
745/2251/17	4138-4125 Zwitserse rijtuig en speiswagen mooie staat in OKT	1.100	54
	<u>TRAMS</u>		
746/2143/	<u>Rivarossi</u> set met 5 baandelen 5131 en bocht5436 niet baschadigd in mooie staat	700	34
747/2143/195	<u>Rivarossi</u> grote trandoos 6401 bovenleiding stratendelen, wissels en bochten 1 tram en 2 bijwagens, mooi enig poetswerk	1.500	73
748/2143/002	2 bouwdoosjes historische tram 1/87 ongebouwd kunststof in OKT	500	24.5
749/1761/829	<u>Corgi tramlines</u> C 992/2 metalen veelkleurige dubbeldektram, Glasgow Corporation + D993/2 metaal groen-geel, Dover Corp. beiden nieuwwaardig OKT	1.600	78
750/1761/827 830	"" "" D992/7 Birmingham idem geel-zwart + C992/1 Leeds City Transport idem rood, nieuwwaardig in OKT	1.600	78
751/1761/437 825	"" "" C992/1 Leeds City Transport rood + C991/2 Blackpool Corporation Tramways idem groen-wit, beiden nieuwwaardig in OKT	1.600	78
752/1761/461	"" "" C991/1 London City Council idem bordeaux-wit + C992/6 Southampton	1.600	78
753/1761/436	"" "" D992/8 London Tramways idem rood-wit + D991/5 Burton & Ashby	1.600	78
754/1761/397	"" "" C990/3 Derby Corporation groenwitte metalen tram met 2 open platformen 2 assig 2 figuren nieuwwaardig in OKT + C990/1 Southampton Corp.	1.600	78
755/1761/826	"" "" C990/2 Sheffield Corp. donkerblauw + D990/4 Wolverhampton groen	1.600	78

Nr.	Beschrijving - Description	Richtprijs	
		BF	DM
	<u>Trams</u>		
756/1761/844	<u>Rivarossi</u> doos met 8 rechte baandelen en 4 bochten paaltjes en bovenleiding mooie staat	1.200	58.5
757/1761831	<u>LEHMANN</u> rood-wit 2 assig trammetje in kunststof, duw-en-loop mechanisme goede staat + idem blauw en geel met aanhangwagen	1.200	58.5
758/2208/07	<u>Roco</u> 8502 groen gele gelede tram 2 delen nieuwwaardig in OKT	2.000	97,5
759/2208/06	"" 8501 idem rood-beige	2.000	97,5
760/1981/133	"" 43193 3 delig gelede tram Dom Kolsch reclame nieuwwaardig in OKT	2.500	122
761/2232/248	<u>WIKING</u> T68 bruin-beige tram, 2-assig, 2de versie met koppeling/haken, klevers opgeplakt, verder heel mooi	600	29
762/2232/203	<u>Fulgurex</u> "arraseuse", messing trammetje, grijs geschilderd, met borsteltjes goede staat	3.000	146
763/1761/174	<u>Wiking</u> T69 + T69a gele tram met aanhangwagen, zonder opschriften, 4-assig als nieuw	400	19,5
764/1761/170	<u>AHM</u> Amerikaanse 2-assige tram met aanhangwagen, kunststof, rood-geel, mooi	700	34
765/1761/185	? zwart-beige trammetje met aanhangwagen, Oostenrijks?, mooi, gemotoriseerd	800	39
766/1761/175 177	? geel-oranje metalen tram, 4-assig, gemotoriseerd, goed + beige-bordeaux metalen tram, gemotoriseerd, panto ontbreekt	1.000	49
	<u>POCHER</u>		
767/1761/113	232/2 x2 + 233/2 grijs-rode 4 assige US personenwagens Central Pacific heel mooi in OKT	1.200	58.5
768/2169/	214/3 Pullman blauwe restaurantwagen zonder interieur nieuwwaardig in OKT	1.000	49
769/2169/	204/3 blauwe wagon-lits slaapwagen zonder interieur nieuwwaardig in OKT	1.000	49
770/2169/	215/3 zilverkleurige slaapwagen nieuwwaardig in OKT	1.000	49
771/2169/	206/3 blauw-witte Pullman wagen 1 klas zonder interieur nieuwwaardig in OKT	1.000	49
772/2250/06	315 Zweedse wagen Akerlund embleem besch; heel mooi in OKT 321	800	39
773/2250/05	2x 318 Zweedse witte koelwagen RIMFO mooie staat in OKT	1.500	73
774/2250/02	2x Spatenbrau München witte Duitse bierwagen mooi in KT	1.500	73
775/2250/02	314 gesloten goederenwagens Felix heel mooi in OKT	800	39
776/2250/04	2x 325 blauwe goederenwagens Fruktnorlin heel mooi in OKT	1.500	73
777/2250/06	312/2 blauwe wagen Thermotransport mooi in OKT	800	39
778/2250/07	320 bierwagen Carlsberg mooie staat + 316 Italiaanse koelw. mooi in OKT	1.400	68
779/2250/01	4 LEGE DOZEN nr 225-202- 201/2 goede staat	500	

INLEVERING VOLGENDE VEILING TOT 4 NOVEMBER !!!

Nr.	Beschrijving - Description	Richtprijs	
		BF	DM
	<u>Märklin Goederenwagens en Treinsets</u>		
780/2208/01	4488 treinset 50ste verjaardag der SNCF nieuwwaardig in OKT	1.000	49
781/1730/52	4787 wagenset ETRA 50 jarig jubileum, 3 speciale ketelwagens nieuwwaardig in OKT	2.200	107
782/2259/02	4616 platte bakwagen met Mannesmann buis, goede staat opschrift 1 zijde beschadigd (foto)	2.200	107
783/2259/01	4628 drukgas ketelwagen VTG <u>reklamemodel</u> opschrift op doos " met vriendelijke groeten van " geschenkje uit 65, wagen in mooie staat origineel en zeer gezochte doos (foto)	4.500	224
784/2240/32	314E Esso zilveren ketelwagen, met 2 ronde emblemen, kleine beugelkoppeling heel mooie staat	1.800	88
785/2255/21	5 verschillende goederenwagens 4667- 4460-4500x2 -4411 allen mooie staat in 2x OKT	1.200	58.5
786/2125/	4 goederenwagens 306/1S mooi in OKT, 4618 -382K -4570 bespeeld vuile toestand samen	1.000	49
787/2125/	315/2 blauwe kraanwagen met kogelhaak, mooi in OKT 4629veewagen, 4654 bierwagen 4559 containerwagens, bestoft algemeen mooi trapjes ontbreken 2x OKT	1.200	58.5
788/2125/	4649/4630 ketelwagens AVIA en Bruninghaus, 2 zeldzame wagens in goede maar vervuilde staat, klevers volledig, enig poetswerk loont zeker, in OKT	3.000	146
789/1981/175	4667/4640 bier- en koelwagen mooie staat in OKT	1.200	58.5
790/1981/178	4601-311/1-4501 open bakwagens en ketelwagen mooie staat in 2x OKT	900	44
791/1949/265	326 - 4920 bananenwagen met lakschade+ containerwagens VTG gemonteerd	1.500	73
792/1949/354	4625- 4634 container- en bierwagen beiden mooie staat in OKT	1.500	73
793/2251/47	4 goederenwagens : 4656 Belgische zelflosser oude versie 1 zijkant los, 4635 x2 kipwagen, 4624 Erz III d allen mooie staat in 3x OKT	2.000	97.5
794/2251/44	4651-4652-4074 ketelwagens Shell en Texaco + outotransportwagen moie staat in 3x OKT	1.900	93
795/2210/44	4520-4500 kontainerwagen Bayer en Aral ketelwagen oude versie zeer mooi in oranje OKT	900	44
796/2093/61	4612- 4910 autotransportwagen en gemonteerde wijnwagen mooi in OKT	700	34
797/2131/10	4859 wagenset Alaska, boxcar en open goederenwagen bruin-zwart nieuwwaardig in OKT	1.600	78
798/2131/11	4858 wagenset Alaska, 2x boxcar geel blauw nieuwwaardig in OKT	1.700	83

VOOR DIEGENEN DIE HET ONTSNAPT IS ONS N I E U W T E L E F O O N N R. 0 0 3 2 / 5 2 / 4 8 . 1 5 . 1 0

Nr.	Beschrijving - Description	Richtprijs	
		BF	DM
	<u>Märklin Lokomotieven</u>		
799/2248/05	<u>RSM 800</u> groene E-lok C met stangen, laatste versie met banden oude sleper, enige kleine lakschade mooie staat	15.000	732
800/2248/06	<u>GS 800</u> bruine Zweedse E-lok 1C1 met klein schild, lichte gebruikssporen goede staat nog een kans;; <i>mv.</i>	15.000	732
801/2248/07	3019 idem groen, groot schild beetje poetsen <i>(15000)</i>	15.000	732
802/2247/01	3363 blauwe Belgische E-lok typ 16, <u>SPECIALE VERSIE</u> frontopschrift Märklin, uitgave door de club na de rit <u>KEULEN 07-11-92</u> nieuwwaardig in OKT wie heeft hem gemist???	7.000	341,5
803/2108/17	3581 <u>Zilverkleurige</u> Metalen diesellok Bo-Bo, uit Deko-Pakket, BR221, <u>5 sterren motor</u> , oplage 800 stuks, nieuw in OKT	25.000	1.220
804/2251/53	3152 blauwe Belgische E-lok Bo-Bo typ 16, 2 zijraampjes ontbreken weinig gelopen mooi in OKT	2.000	97,5
805/2251/42	CM 800 zwarte tenderlok C BR 89 der DB, 2 koplampen handschakelaar oudste versie met nr 89005 mooie staat in OKT	2.000	97,5
806/2251/37	CE 800 groene rangeerloek C BR E63 der DB, oudste versie met nr 6302 speciale panto mooie staat in oud OKT	4.000	195
807/2251/27	3000 zwarte tenderlok C BR 89 der DB recente versie nr 89006 op verhoogd schild heel mooi in lichtblauw OKT + prosp.	1.000	49
808/2251/63	8353 <u>HAMO</u> E-lok E 03002 enkele roosters heel mooi in oranje OKT+ Prosp	4.000	195
809/2251/56	3309 zware tenderlok 1E1 typ 85 der DB versie met windplaten mooie staat in OKT	4.000	195
810/2251/09	3069 groene Belgische rangeerloek C, versie met opgezette signaalhoorn nieuwwaardig in lichtblauw OKT + prosp.	10.000	488
811/2251/41	3095 zwarte tenderlok BR 74 der DB, <u>OUDEST</u> e versie nr 741070 nieuwwaardig in lichtblauw get. OKT + prosp.	2.200	107
812/2251/03	3036 groene Oostenrijkse E-lok Bo-Bo, oudste versie met ingezette ramen (enkele ontbreken) mooi in lichtblauw OKT+ prosp. <i>mv.</i>	5.000	244
813/2251/55	3155 oranje grijze E-lok Bo-Bo typ 111 der DB heel mooi in OKT	2.200	107
814/2251/12	3041 rode Oostenrijkse E-lok typ 1043 Bo-Bo, oude versie met zilveren dakleidingen mooie staat in OKT + prosp.	2.000	97,5
815/2251/61	8375 <u>HAMO</u> rode diesellok V160 der DB nieuw nummer 025-7 heel mooi in lichtblauw OKT + prosp.	1.500	73
816/2240/23	3048 zware sneltrein stoomlok BR 01 der DB, tenderopschrift 3048 trapje ontbreekt 3 lampen met grote beugels OP TE POETSEN in OKT	2.500	122
817/2240/18	3108 jubileum stoomlok BR 44 der DB 1E met 4 as tender, nieuwwaardig in lichtgrijs OKT steeds zeldzamer;;;;; <i>G. Gao</i>	6.600	322
818/2240/20	3086 groene Belgische stoomlok 2 C met 4 as tender, FT zonder verhoogd schild, nieuwwaardig in OKT	5.200	254
819/2240/21	3043 Zweedse E-lok Bo-Bo zeldzame donkere versie Rc 1018 met vierkant embleem, nieuwwaardig in OKT	3.800	185
820/2240/26	3001 donkerrode rangeerloek C typ E63 der DB, zonder handschakelaar nieuwwaardig in lichtblauw OKT + prosp.	2.600	127
821/2240/28	3037 groene E-lok der DB typ 141 Bo-Bo, cellonramen mooie staat in lichtblauw OKT	2.000	97,5

Nr.	Beschrijving - Description	Richtprijs	
		BF	DM
<u>Märklin Lokomotieven</u>			
822/2240/22	3027 zwarte stoomlok 1E met 4 as tender BR 44 der DB, opschrift 3027 op lok en tender, telexkoppeling trapjes volledig, mooie staat in OKT	10.500	512
823/2240/19	3065 rode rangeerlok C V60, versie met opgezette signaalhoorn, telexkoppeling heel mooi in oud getekend lichtblauw OKT+ prosp.	2.000	97,5
824/2240/25	3003 zwart rode stoomlok 1C met 3as tender, late versie zonder handschakelaar, mooie staat in lichtblauw get. OKT	1.300	63
825/2240/29	3003 idem met handschakelaar, zonder KT	450	22
826/2240/24	3000 zwarte tenderlok C BR 89 der DB, nr 89005 met 3 lampen mooie staat in oud lichtblauw get. OKT + prosp.	1.200	58,5
827/2240/27	3022 groene E-lok E94 der DB Co-Co, 2 versie gedrukt, buffers met witte ringen, lichte gebruikssporen mooie staat	3.450	171
828/2251/59	3029 zwarte rangeerlok C oude versie, kunststofhuis 2x bevestigd mooie staat in lichtblauw get. OKT	600	29
829/2251/66	3165 franse E-lok Bo-Bo in Corail kleuren Bo-Bo, heel mooie staat in OKT	2.500	122
830/2251/57	3143 bruine Noorse diesellok Co-Co, heel mooi in OKT	2.500	122
831/2251/67	3151 bruine Zwitserse E-lok 2C1, 2 versie, heel mooi in OKT	2.900	141,5
832/2251/60	3154 oranje Oostenrijkse E-lok Bo-Bo, met embleem mooie staat in OKT	2.500	122
833/2073/06	3049 groene E-lok br E04 der DR, LOK UIT SET 2850 nr E04 14 weinig gelopen mooie staat	3.300	161
834/2247/03	3062-4062 geel-zwarte US diesellok Rio-Grande, motor en bijwagen beiden nieuwwaardig in OKT	10.000	488
835/2247/02	3129 zwarte diesellok Southern Pacific motordeel, heel weinig gelopen als nieuw in OKT	6.500	317
836/1812/04	3356 ZILVEREN e-lok krokodil mooie reailisatie nieuwwaardig in OKT	9.000	439
837/2085/01	3124 rode railbus Michelin nieuwwaardig in OKT	3.500	171
<u>Hag Lokomotieven en Rijtuigen</u>			
838/2169/109	150 <u>wisselstroom</u> groene railbus met bagageafdeling BD 4/4 oude versie heel mooi in OKT	7.500	366
839/2169/122	120 <u>wisselstroom</u> groene E-lok Gottard Ae 6/6, niet gelopen maar restauraties in groene lak heel mooie staat in OKT	60000	293
840/2169/123	160 groene E-lok Re 4/4II <u>Wisselstroom</u> enkele panto, nieuwwaardig in OKT	5.000	244
841/2169/110	165 <u>wisselstroom</u> rode Re 4/4 II E-lok, nieuwwaardig in OKT	10.500	512
843/2169/116	210 <u>Wisselstroom</u> oranje grijze E-lok Swiss Express nieuwwaardig in OKT	7.500	366
844/2169/112	250 <u>Wisselstroom</u> railbus WM BDe 4/4 grijs-rood nieuwwaardig in OKT	6.000	293
845/2169/113	260 <u>Wisselstroom</u> railbus Mo ABDe 4/4 rood, met 3 schiljes, nieuwwaardig in OKT	6.000	293
846/2169/117	225 <u>wisselstroom</u> Re 4/4I serie 1 groene E-lok, nieuwwaardig in OKT	10.000	488
847/2169/118	235 <u>wisselstroom</u> Re 4/4 E-lok in lichtgroen, nieuwwaardig in OKT	10.000	488

Nr.	Beschrijving - Description	Richtprijs	
		BF	DM
<u>Hag Lokomotieven en Wagens</u>			
848/2169/119	200 <u>wisselstroom</u> Re 6/6 2 delig gelede E-lok, wapenschild Morges nieuwwaardig in OKT	6.500	317
849/2169/124	140 <u>wisselstroom</u> Ae 4/7 oude groene E-lok		
850/2169/125	237 <u>wisselstroom</u> rode E-lok Re 4/4, serie 1, nieuwwaardig in OKT	4.000	195
852/2169/127	210 <u>wisselstroom</u> grijs-oranje Re 4/4, Swiss Express, nieuwwaardig in OKT	7.500	366
853/2169/104	225 <u>wisselstroom</u> groene Re 4/4 serie 1, nieuwwaardig in OKT	10.000	488
854/2169/120	190 <u>wisselstroom</u> groen-beige railbus BT BDe 4/4, nieuwwaardig in OKT Bodensee Toggenburg 2de klas	5.000	244
855/2169/98	120 <u>wisselstroom</u> groene E-lok Ae 6/6, oude versie , heel mooi in OKT	4.000	195
856/2169/106	180 <u>wisselstroom</u> bruine E-lok BLS Re 4/4, enkele panto, nieuwwaardig in OKT	5.000	244
857/2169/99	205 <u>wisselstroom</u> groene E-lok Re 4/6, SBB, nieuwwaardig in OKT	12.000	585
858/2169/121	100 <u>wisselstroom</u> rode pijl Rce 2/4, railbus, nieuwwaardig in OKT	6.000	293
859/2169/107	230 <u>wisselstroom</u> E-lok in TEE kleuren, Re 4/4 1, nieuwwaardig in OKT	10.000	488
860/2169/100	272 <u>wisselstroom</u> groene E-lok Re 4/4 II, MTh bahn, nieuwwaardig in OKT	10.000	488
861/2169/101	167 <u>wisselstroom</u> groene E-lok Re 4/4 II, nieuwwaardig in OKT	8.500	415
862/2169/108	220 <u>wisselstroom</u> groene E-lok Re 4/4 I, der SBB, nieuwwaardig in OKT	8.500	415
863/2169/114	207 <u>wisselstroom</u> rode E-lok Re 6/6 der SBB, Murgentahl, nieuwwaardig in OKT	12.500	610
864/2169/115	216 <u>wisselstroom</u> E-lok in TEE-kleuren, Re 4/4 SBB, nieuwwaardig in OKT	11.000	536,5
865/2169/105	242 <u>wisselstroom</u> bruine E-lok 2-delig, Ae 8/8, <u>2 motoren</u> , nieuwwaardig in OKT	17.000	829
866/2169/102	240 <u>wisselstroom</u> idem <u>1 motor</u>	14.000	683
867/2169/103	270 <u>wisselstroom</u> rode E-lok, Re 4/4 III, SOB nieuwwaardig in OKT	10.500	512
<u>Hag Wagens en Rijtuigen</u>			
868/2169/97	4x 370 autotransportwagens met dak, BLS, nieuwwaardig in OKT	6.000	293
869/2169/133	425 430 435, 3-delig treinstel Bodensee- Toggenburg, <u>wisselstroom</u> , nieuwwaardig in OKT	4.200	205
870/2169/129	2x 402 + 475 MO, rood treinstel met stuurwagen, <u>wisselstroom</u> , nieuw in OKT	3.600	176
871/2169/138	4x 455 + 450 blauw-beige personenwagens 1ste en 2de klas BLS, nieuwwaardig OKT	5.400	263
872/2169/136	2x 440 groen personenrijtuig BLS, 2de klas, nieuw in OKT	2.000	97,5
873/2169/140	470 + 405 grijs-rode personen- en rode speiswagen, <u>wisselstroom</u> , nieuw in OKT	2.600	127
874/2169/128	3x 400 groene personenwagen 2de klas, nieuw in OKT	3.000	146
875/2169/132	420 + 450 + 415 groen personenrijtuigen, 1st en 2de klas <u>wisselstroom</u> , nieuwwaardig in OKT	3.900	190

Nr.	Beschrijving - Description	Richtprijs	
		BF	DM
<u>Rivarossi Loks en Wagens</u>			
876/2169/90	1029 <u>wisselstroom</u> groen-rode tenderlok BR 77, 1C2, zeer rijke details, nieuwwaardig in OKT	1.800	88
877/2169/89	1002 <u>wisselstroom</u> zwarte smeltreinstoomlok, BR 01, 143 der DR, 2C1 met 4-as tender, grote windplaten, nieuwwaardig in OKT	2.000	97,5
879/2169/88	1026 <u>wisselstroom</u> groene stoomlok S3/6, Belgisch? nr 3649, zeer mooie lok nieuwwaardig in OKT	2.000	97,5
880/2169/85	1347/1 <u>wisselstroom</u> grijs-zwarte stoomlok P10, Pruisisch, 1D1 met 4-as tender nieuwwaardig in OKT	1.500	73
881/2169/94	1098 <u>wisselstroom</u> rode E-lok E19/11, der DR, met emblemen, nieuwwaardig in OKT	2.000	97,5
882/2169/93	1442 <u>wisselstroom</u> bruine gelede E-lok, Bo-Bo-Bo der FS, type E63 als nieuw, OKT	2.000	97,5
883/2169/86	1001 <u>wisselstroom</u> zwart-rode stoomlok, 1D1 met 4-as tender, BR39 der DB nieuwwaardig in OKT	2.000	97,5
884/2169/92	1453 <u>wisselstroom</u> grijs-blauwe gelede E-lok der FS, Bo-Bo-Bo, nieuwwaardig in OKT	1.500	73
885/2169/91	1099 <u>wisselstroom</u> grote rode diesellok type 232 der DB, Co-Co, nieuwwaardig OKT	2.000	97,5
886/2169/84	grijs-beige Italiaanse personentrein 2x 2560, 2559, 2561, 2562, volledig met restaurant en bagage, nieuwwaardig in OKT	2.000	97,5
887/2169/84	2573 x2, blauwe Italiaanse slaapwagen TEN, nieuwwaardig in OKT	800	39
888/2169/96	donker blauwe slaaptrein Wagon-Lits, 2517 2x, 2566 2x, 2x restaurant + 2x rijtuig type M, nieuw in OKT	1.600	78
889/2169/83	grijze italiaanse personentrein, 2538 2x, 2530 2x, 1ste en 2de klas nieuw OKT	1.500	73
890/2169/95	Prachtige Wagon-Lits trein met slaap- en bagagewagens, nrs 2567 5x, 2587 volledig met interieur, rijke details, nieuwwaardig in OKT	4.800	234
<u>Gelijkstroom Rijtuigen</u>			
891/2169/146	<u>Lima</u> blauw-beige personentrein der DB, 1ste klas 9180 2x, 9181 2x, 9165 nieuwwaardig in OKT	1.000	49
892/2169/142	<u>Lima</u> oranje-beige Zwitserse personentrein, 9316 4x, 9211 restaurant, nieuwwaardig in OKT	1.000	49
893/2169/144	<u>Lima</u> Franse zilverkleurige TEE trein, 9129 5x, heel mooi in 2x OKT	1.000	49
894/2169/143	<u>Lima</u> blauw-beige personentrein, Rheingold + 3x speiswagen DSG, 9183 3x, 9182 3x, nieuwwaardig in OKT	1.200	58,5
895/2169/75	<u>Jouef</u> zilverkleurige Franse TEE-rijtuigen en bagage, 5540 3x, 5550 nieuwwaardig in OKT	1.000	49
896/2169/76	<u>Jouef</u> Frans zilver-geel treinstel, 5-delig, turbotrein <u>wisselstroom</u> 8611, 5494, 5491, 5492 en 5493 nieuwwaardig in OKT	1.800	88
897/2196/73	<u>Jouef</u> grijs-witte Franse personentrein met sluitwagen, 5362 4x, 5363 allen nieuwwaardig in OKT	1.000	49
898/2169/82	<u>Liliput</u> donker-groene Oostenrijkse personentrein met sluitwagen, 1ste 2de klas, 28610 2x, 28710, 28010, 28910 allen nieuwwaardig in OKT	1.250	63
899/2169/81	<u>Liliput</u> Oldtimer personentrein, speis en slaapwagen nrs 266 262 267 nieuwwaardig in OKT	800	39
900/2169/78	<u>France Trains</u> groene Franse personentrein met interieur, nrs 221 1ste klas 222 223 3de klas, 226 2de klas, nieuwwaardig in OKT	800	39

Nr.	Beschrijving - Description	Richtprijs	
		BF	DM
	<u>Gelijkstroom Goederenwagens</u>		
902/2169/62	<u>Jouef</u> goederentrein met Europese en Belgische gesloten goederenwagens 6836 2x, 6250 2x, 6251, allen nieuw in OKT	600	29
903/2169/63	<u>Jouef</u> 3x 6033 grijze Luxemburgse gesloten goederenwagen, nieuwwaardig in OKT	350	17
904/2169/80	<u>Liliput</u> 24450 3x, grijze 4-assige Zwitserse open bakwagen, nieuw in OKT	600	29
905/2169/79	<u>Liliput</u> 24350 4x, gesloten goederenwagen ALLUSUISSE zilverkleurig, als nieuw, in OKT	800	39
906/2255/24	<u>Trix International</u> 3667 2x, 23861, 2x containerwagen + schuifdakwagens Kellog's mooi staat in OKT	900	44
907/2185/05	<u>Roco</u> 5x schuifwandwagens, 46284 46289 4395D 4395B 4395A, allen bruin van diverse landen, heel mooie staat in OKT	1.700	83
908/2185/06	<u>Roco</u> 2-assige gesloten goederenwagens der NS, 4310C 2x, 4301F 4301D + open bakwagen in OKT	2.400	117
909/2185/08	1x Roco 1x Liliput, 4368B VAM compost, 20700 zuurwagen beiden mooi in OKT	700	34

Wij danken iedereen voor zijn deelname aan deze marathon-veiling.

Voor de veiling van 14-15 december plannen wij weer een 2-daags feest in alle spoorbreedten. Een mooie hoeveelheid Roco, vooral Belgisch en Nederlands materiaal heeft ons reeds bereikt.

Alle andere inleveraars blijven uiteraard steeds welkom!

**61^{ste} INTERNATIONALE VEILING
OUDE SPEELGOEDTREINEN**

zaterdag 14 – zondag 15 december 1996

**62^{ste} INTERNATIONALE VEILING
OUDE SPEELGOEDTREINEN**

zaterdag 15 – zondag 16 maart 1997

VERKOOP UW TREINEN OP HUN ECHTE WAARDE!

Inleveren voor deze veilingen:
VEILINGEN VERCAUTEREN
V e i l i n g h u i s
Kanunnik De Meyerlaan 8
B-9220 HAMME - België
Telefoon 00/32/(0)52/48.15.10
00/32/(0)52/47.71.54