

61^{ste} INTERNATIONALE VEILING
 OUDE SPEELGOEDTREINEN
 SPOOR 00 – HO – O – I – Varia – Z – N

onder toezicht van Gerechtsdeurwaarder G. Kochuyt – Dendermonde

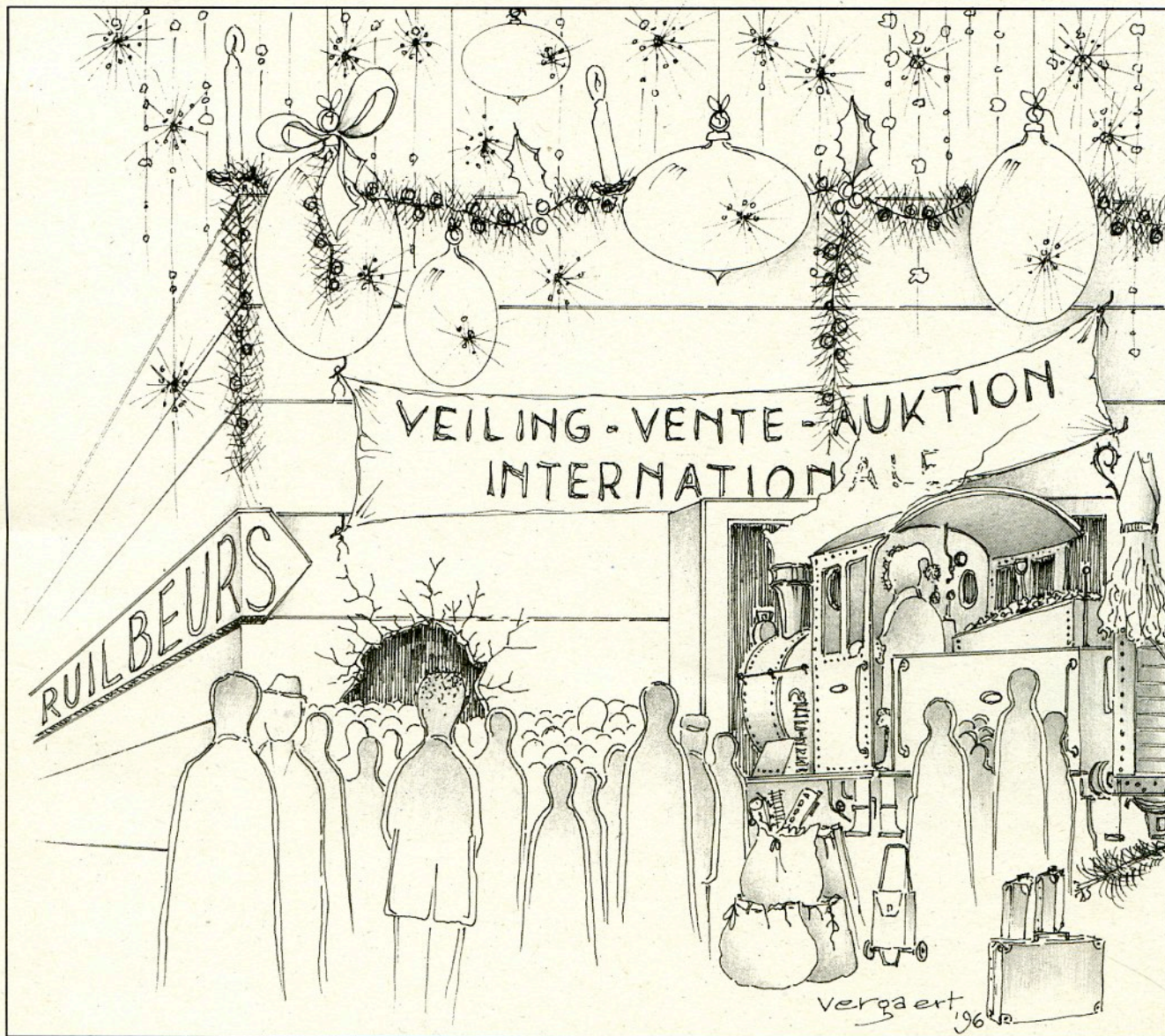

ZATERDAG 14 DECEMBER 1996: 10u. (Z-N-AUTO's) – 13u.30 (O-I-VARIA)
 ZONDAG 15 DECEMBER 1996: 9u.30 (OO-HO-VARIA)
 te HAMME – BELGIE – HAL DE WUITEN

Bezichtiging:

ZATERDAG 14 DECEMBER 8-10 Z-N-AUTO'S + 's MIDDAGS O-L-VARIA
 ZATERDAG 19-21 & ZONDAG 8-9.30 HO-VARIA

nieuw telefoonnummer: 052/48 15 10

RICHTLIJNEN BIJ DE INTERNATIONALE VEILING OUDE SPEELGOEDTREINEN

De veiling staat onder toezicht van de Heer Gerechtsdeurwaarder Kochuyt – Dendermonde.

Indien men wenst deel te nemen aan de veiling, dient men vóór de veiling (tijdens de bezichtigingsuren) zich van een **biederskaart** (genummerd) te voorzien.

Het kost u niets. Zelfs als u niet zinnens zijt tot aankopen over te gaan, is het toch geraadzaam, want men weet immers nooit...

Onder geen enkel beding zal er na de veiling nog gelegenheid zijn tot aankoop van stukken die tijdens de veiling zelf, om welke reden dan ook, werden ingehouden.

De onkostenvermeerdering op het toegewezen bedrag bedraagt 15%.

De roepbeurten volgen elkaar op met een bedragsvermeerdering van ongeveer 10%.

Boven de 100.000 BF zal deze bedragsvermeerdering per roepbeurt slechts 5% bedragen.

De prijzen zelf worden bepaald in BF (Belgische Franken).

Voor betalingen in Gulden of Duitse Markten zal de dagkoers gehanteerd worden.

De afhaling van het aangekochte materiaal kan op ieder ogenblik tijdens de veiling gebeuren, gepaard gaande met de betaling.

De stukken dienen binnen de 6 weken afgehaald.

Mogen wij u dringend verzoeken de gekochte goederen niet alleen te betalen maar tevens MEE TE NEMEN. Het spaart ons heel wat tijd.

De stukken worden gekocht in de staat waarin ze zich bevinden.

Achteraf is geen discussie meer mogelijk.

Boodschappentassen en dergelijke worden tijdens de bezichtigingsuren in de zaal niet toegelaten, evenals speelgoed dat eventueel van buitenuit zou worden meegebracht.

Alle verdere inlichtingen zullen u op aanvraag aan de receptie worden verstrekt.

Inleveren van materiaal voor volgende veilingen kunnen het jaar door gebeuren na onderlinge afspraak, telefonisch of op het adres:

VEILINGEN VERCAUTEREN

Kanunnik De Meyerlaan 8A – B-9220 HAMME – Tel. 052/48 15 10.

Telefax 052/47 71 54

De nu volgende loten in N-spoor worden zaterdagvoormiddag aangeboden
 Het grootspoor op de achterzijde zaterdagnamiddag.

Nr.	Beschrijving - Description	Richtprijs	
		BF	DM
	Spoor N		
315/2189/31	Roco Reichsbahn groen rijtuig en pakwagen + 24255-24206 sneltreinrijtuig topjes ontbreken en 3as pers- rijtuig mooie staat	700	34
316/2189/28	Fleischmann 8100 bagage, 8151 SNCF, 8160 TEE, + zilverling met bagage afdeling 5 de rijtuig gratis mooie staat	1.000	49
317/2189/26	Trix S baan in oranje 3141-42-43 mooie staat	1.500	73
318/2189/07	Fleischmann 8095-8094-3x 8092 groene 3assige rijtuigen in DR uitvoering mooie staat	1.300	63,5
319/2189/40	Fleischmann 8058+ 4 andere pers. rijtuigen en Lima 350 sluitwagen bruin mooie staat samen	1.100	54
320/2189/09	Fleischmann 8094 + 2x 8095, 2 groene personenwagens en bagagewagen in DR uitvoering 3 klas mooie staat	900	44
321/2189/08	Fleischmann 3x 8093, groen 3 assig rijtuig 3 klas in DR uitvoering mooi	900	44
322/2192/20	Trix 3021-3023, 2 groene Franse 4 assige rijtuigen mooie staat	500	24,5
323/2189/18	Arnold 3180 4x zilverling, 1ste en 2de klas, mooie staat	600	29
324/2189/06	Fleischmann 8065 8067 8095, 2 2-assige groene personenwagens en 3-assige sluitwagen, mooie staat	600	29
325/2189/22	Arnold 2 pakwagen + speiswagen: 3362 groene Pruisische + 3301 + 337 bruine speiswagen, mooie staat	800	39
326/2189/23	Arnold 3 sneltreinwagens en pakwagen: 3310 3380 en pakwagen 3362, mooi	900	44
327/2166/90	5 rijtuigen: Fleischmann 8112 8114 + rode Mitropa speiswagen + Arnold 3740 rode restaurant SBB + Roco beige-blauw BLS rijtuig Lötschbergbahn	1.200	58,5
328/2189/19	Arnold 3740 Speiswagen + 3750 pakwagen, SBB, mooi, met panto	500	24,5
329/2189/3	Trix 2 pakwagens en sneltreinrijtuig, 2x 3092 + 3088 personenwagen met pakafdeling, groen-grijs der DB, mooie staat	750	36,5
330/2251/158	Arnold 2241 groene tenderlok B, heel mooi in OKt	1.000	49
331/2251/157	Fleischmann 3 personenrijtuigen: 8053 8054 8056, blauw-wit en rood-witte 2de klas + blauw-witte pakwagen, heel mooi in OKt	600	29
332/2251/153	Minitrix 2900 zwart-rode stoomlok 2C1 met 4-as tender, BR 01 der DB mooie staat in OKt	1.800	73
333/2251/155	5x Minitrix: 3010 groene pakwagen, 3011 groene 2de klas, 3013 blauwe Touropa + 2x 3012 rode DSG speiswagen mooie staat in 4x okt	1.000	49
334/2251/156	Fleischmann 7307 rode E-lok C, mooie staat in OKt	1.600	78
335/2251/152	Fleischmann lotje rails en wissels 14x 9103, 2x 9100, 13x 2120, 1paar 9139, alles in goede staat in OKt	1.000	49

nr.	Beschrijving - Description	Richtprijs	
		BF	DM
	AANDACHT voor onze.....		
970/2302/01	MÄRKLIN LICHTREKLAME 110x100 cm buitenmodel met sokkel voor muurbevestiging ovale vorm functioneel, opschrift 3x Märklin in oud lettertype Een prachtbezit uit oud Antwerps winkelinterieur	8.000	390
971/2172/21	SP 0 fine scale wissels nemec 3x boogwissel gemonteerd op hout zeer mooi	3.000	146
972/2172/22	2x rechte wissel " "	2.000	97,5
973/2172/23	Samengebouwd 2x kruiswissel + 2 rechte wissels Schiltz	5.000	244
974/2172/23	samengebouwd 1x kruis + 2 wissels	3.500	171
975/2172/25	ca. 50m rechte rails Kesselbauer Flexi mooie staat voor baan of vitrine	5.000	244
976/2172/25	5 tunnelportalen Willard kunststof, zijkanten inbegrepen als nieuw	1.500	73
977/2271/44	SP I enkele zelfgemaakte gebouwen: houten lokloods enkel spoor L 43 Br 30 cm met 2 bomen . Heel decoratief	1.500	73
978/2271/42	zelfgebouwde watertoren en steenslagfabriek in hout	2.000	97,5
979/2271/42	Toren stal en kippehok zelfbouw in hout	1.800	88
980/2271/42	Märklin 5618 bekolingsinstallatie samengebouwd nieuwwaardig	3.000	146
981/2271/42	Märklin 5615 station Altmulhof, gemonteerde bouwdoos heel mooi	3.000	146
982/2271/31	Märklin 5650 beginset digitaal: transformator, control 6021, aansluit- en gebogen rails nieuwwaardig in OKT	9.000	439
983/2271/31	Märklin 3x 5903 5935 volle dozen rechte rails in mooie staat	3.000	146
984/2271/31	Peco SP I 21 stukken flexi rail sommige bijgeschilderd, heel mooi	2.800	137
985/2271/31	SP I 7 figuren en neerhofdieren, kunststof heel mooi	500	24,5
986/2271/31	Märklin SP I wissels 5976 x3 5977 mooie staat gebruikt in OKT	5.500	268
987/2271/31	Märklin SP I wissels 5977 x4 idem	5.500	268
988/2271/31	Märklin SP I 2x 5976 + 2x 5977 wissels + 2x 5607 verlichte stootblok 1 doos 5630 bovenleiding	6.500	317

Bezichtiging: zaterdag 14 december van 8.00 tot 10u.

Nr.	Beschrijving - Description	Richtprijs	
		BF	DM
001/2143/00	8816 + 8817 Rode railbus BR 795, met bijwagen, gelopen mooie staat in OKt	1.300	63
002/2143/00	8803 Zwart-rode stoomlok 2C met 3as tender, BR 24 der DB, oude versie, tender met kunststof wielen, mooie staat OKt	1.500	73
003/2143/00	8864 Rode diesellok C, BR 260 der DB, gelopen, beetje vuil maar mooi OKt	800	39
004/2143/00	8854 Rood-beige sneltrein E-lok, BR 103 der DB, Co-Co, mooie staat OKt	1.900	93
005/2143/00	8885 Zware smeltreinstoomlok 2C1 met 4-as tender, BR 003 der DB, 1ste versie, tender met kunststof wielen, mooie staat in OKt	2.000	97,5
006/2143/00	8875 Rood-grijze diesellok, BR 216 der DB, Bo-Bo, oude versie, mooie staat in OKt	1.500	73
007/2249/02	8876 zilveren Railzeppelin, jubileumuitgave, nieuwwaardig in OKt	4.000	195
008/2197/303	Die Erste Goldene, gouden diesellok C, aanvangsgeschenk voor handelaars uit 1972, nieuwwaardig in OKt	10.000	465
009/2197/315	8814 20 jaar Miniclub, zilveren tenderlok 2C2, nieuwwaardig in OKt	10.000	465
010/2197/370	8884 Metaal Technologie uitvoering, stoomlok 1E met 4-as kabine-tender nieuwwaardig in OKt	6.000	293
011/2197/369	8884 BR 050 zwart-rode stoomlok 1E met 4-as kabine-tender, nieuwwaardig in OKt	4.500	219,5
012/2197/373	8891 zwart-rode stoomlok 2C1 met 4-as tender, heel mooie staat in OKt	2.500	122
013/2197/313	8842 blauw-beige E-lok Br 111 der DB, Bo-Bo, gelopen, mooi in OKt	2.500	122
014/2197/326	8827 zwart-rode stoomlok 1D1 met 4-as tender, BR 41 der DB, mooi in OKt	2.500	122
015/2197/314	8811 groene E-lok BR 144 der DB, Bo-Bo, mooie staat in OKt	2.700	132
016/2197/361	8874 beige-blaauwe diesellok Bo-Bo, BR 216 der DB, met klinkn. heel mooi in OKt	2.000	97,5
017/2197/362	idem mooi zonder OKt	1.800	97,5
018/2197/363	idem, gelopen, mooi, zonder klinkn. in OKt	2.000	97,5
019/2197/350	8858 beige-blaauwe E-lok Co-Co BR 151 der DB, heel mooi in OKt	2.000	97,5
020/2197/349	Idem	2.000	97,5
021/2197/347	8857 idem groen	2.000	97,5
022/2197/348	8857 idem ,raampjes los bij	1.800	88
023/2197/364	8875 rode diesellok Bo-Bo, BR 216 der DB, kap los, met klinknagels heel mooi in OKt	1.500	73
024/2197/341	8854 rood-beige E-lok type 103 der DB, wit embleem op zwart, heel mooi OKt	2.500	122
025/2197/342	Idem wit embleem op rode grond	2.300	112
026/2197/345	8856 groene Zwitserse E-lok krokodil, heel mooie staat in OKt	3.800	185
027/2197/346	Idem	3.800	185

Nr.	Beschrijving - Description	BF	DM
	<u>Märklin Z Mini-Club</u>		
028/2197/316	8816 8817: rode railbus met 2 bijwagens, heel mooie staat in OKT	2.000	97,5
029/2197/305	8802 railreinigingswagen, gelopen mooie staat in OKT	1.800	88
030/2197/344	8855 oranje-beige E-lok 111 der DB, Bo-Bo, heel mooie staat in OKT	2.200	107
031/2197/307	8803 zwart-rode stoomlok 1C met 3-as tender, heel mooi in OKT	1.600	78
032/2197/301	8800 zwart-rode tenderlok BR 80 der DB, C, heel mooi in Okt	700	34
033/2197/300	idem	700	34
034/2197/299	idem zonder OKT + brut gegoten kap 8800	900	44
035/2197/377	8896 zwart-rode tenderlok 1D1, BR 86 der Db, heel mooie staat in Okt	3.000	146
036/2197/375	8893 zwart-rode stoomlok 2C1 met 4-as tender BR 18 der DB, heel mooi OKT	2.400	117
037/2197/378	8899 zwart-rode stoomlok 2C met 4-as tender, heel mooie staat in OKT	2.800	137
038/2197/371	8885 zwart-rode sneltreinstoomlok 2C1 met 4-as tender, BR 003 der DB, mooi OKT	2.200	107
039/2197/374	8892 groene Bayersche stoomlok 2C1 met 4-as tender, heel mooi in Okt	2.200	107
040/2197/30	8112 groen-witte railbus met bijwagen, heel mooie staat in Okt	2.600	127
041/2197/376	8895 zwart-rode tenderlok 1C, BR 74 der DB, mooie staat	1.500	73

Treinsetjes

042/2301/02	8103 werktrein met rode diesel, kraan en open wagens, heel mooi in OKT	4.000	195
043/2301/03	8105 Airport Express: blauw-beige E-lok BR111 der DB met 3 zilver-blaauwe rijtuigen, heel mooi in OKT	3.500	171
044/2202/15	8163S beginset goederentrein met transformator, goede staat in Okt	2.000	97,5
045/2301/05	8909S beginset, volledig, heel mooi in Okt	2.000	97,5
046/2301/04	8170S beginset, volledig, heel mooi in Okt	2.000	97,5
047/2301/04	Idem	2.000	97,5
048/2249/04	Beginset 8902 + 8603 + 8732, volledige beginset rode diesel met 3 rijtuigen in pop-kleuren heel mooi in Okt; groene sluitwagen en bierwagen OKT	3.000	146

Rijtuigen

049/2143/00	8726 + 8710 11: 3 diverse rood-beige TEE wagens, 2x 1ste klas + speiswagen, heel mooi in Okt	800	39
050/2143/00	8725 + 8712 groene Duitse personen- en bagagewagen, 2de klas, heel mooi OKT	600	29
051/2143/00	8724 + 8713 blauwe personenwagen 1ste klas en speiswagen, gelopen, mooi OKT	600	29
052/2143/00	2x 8700 + 8605 rode en groen 2-assige personenwagentjes, mooi in OKT	600	29

Nr.	Beschrijving - Description	Richtprijs	
		BF	DM
	<u>Märklin Z Goederenwagens</u>		
053/2143/00	8620 grote kuilwagen met transformator, kunststof wielen, mooi in Okt	500	24,5
054/2143/00	3 open goederenwagens: 2x 8610 + 8622 beladen met auto's, gelopen maar mooi	400	19,5
055/2143/00	3 goederenwagens: 8616 container Sealand, 8613 Aral, 8609 sluitwagen, Aral oude versie met wit vierkant	600	29
056/2143/00	2 gesloten goederenwagens: 8606 bananen geel, 8605 gesloten wagen kunststof wielen, mooie staat 1x OKT	300	15
057/2143/00	2 bierwagens: 8603 Kulmbacher met kunststof wielen, 8601 Union oude versie gelopen, mooie staat, 1x Okt	600	29
058/2249/05	Beste Wensen 1989, platte wagen beladen met Alpha-wagen, nieuwwaardig in Okt	800	39
059/2197/76	2 4-assige ketelwagens, 8607 VTG en 8628 BP heel mooi in OKT	1.000	49
060/2197/109	idem nr 8626 Esso en 8667 Etra AG Zurich, heel mooi in Okt	900	44
061/2197/131	2x US 4-assige open bakwagens 8642 en 8683, nieuwwaardig in OKT	1.400	68
062/2197/110	2x 8627 4assige ketelwagen Aral blauw, 1 nieuw en 1 oud embleem, heel mooi OKT	1.000	49
063/2197/125	8636 8638 8678: groene Reading open US bakwagen, bruine Penns. en Rode Caboose Santa Fe, allen heel mooi in Okt	2.000	97,5
064/2197/129	8640 + 8641 US goederenwagens: gele Union Pacific en bruine caboose Southern Pacific, beiden nieuwwaardig in OKT	1.200	58,5
065/2197/129	8640 + 8684 US bruine Caboose Southern Pacific, zilveren ketelw. Mobilgas nieuwwaardig in OKT	1.500	73
066/2197/126	8637 8680 8682: Rode Caboose NYC, gele gesl. boxcar, bruine gesl. MILWAUKEE allen eerstklassig in OKT	2.000	97,5
067/2197/150	8673 8677 8679: rode Caboose Southern, Rode boxcar New Haven, Geel-zilver boxcar Rio Grande, allen eerstklassig in Okt	2.500	122
068/2197/97	2x 8616 (2 versies) zilveren containerw. Sea Land, beiden heel mooi in Okt	500	24,5
069/2197/115	8630 8685: 2 bruine ertswagens, heel mooi in OKT	900	44
070/2197/123	2x 8635 (2 versies), bruine schuifdakwagens, eerstklassig in OKT	900	44
071/2197/57	2x 8600 witte Duitse koelwagen, mooi in OKT	600	29
072/2197/121	8631 8633 8646: 3 koelwagens, Capri Sonne, Rothaus bierwagen, Sinalco heel mooi in OKT	1.400	68
073/2197/48	93701 Museumwagen 1993, nieuwwaardig in OKT	900	44
074/2197/49	Clubwagen 1992, nieuwwaardig in OKT	900	44
075/2197/51	Z-Club 1987, nieuwwaardig in OKT	600	29
076/2197/44	87002 + 8644: zwarte container Mä Z, zwarte container Remy Martin, heel mooi in Okt	1.500	73
077/2197/66	3x 8604 koelwagens, Kulmbacher Reichelbrau, 3 versies, heel mooi, OKT	1.400	68
078/2197/122	8634 8648, Bierwagens CD-Pils en König Pilsener, eerstklassig in Okt	800	39
079/2197/77	2x 8608, Bierwagens Carlsberg, heel mooi in OKT	1.000	49
080/2197/60	2x 8602 (2 versies) bierwagen Spatenbrau, heel mooi in Okt	800	39

Nr.	Märklin Z Goederenwagens Beschrijving - Description	Richtprijs	
		BF	DM
081/2197/74	4x 8607 Feldschlossen, verschillende versies, heel mooi , 3x OKt	1.500	73
082/2197/63	8603 8647 8669: Bierwagens Kulmbacher, Staufen Brau en Einbecker, allen eerstklassig in OKt	1.200	58,5
083/2197/50	87002 8631 8601: Union Bier, Veltins Pilsener en Stephenson 150j spoorwegen, allen mooi in OKt	1.200	58,5
084/2197/65	8603 8604 8662: platte wagen met oplegger en vrachtwagen, Walter, Jacky Maeder en Stiebel Eltron, nieuwwaardig in Okt	2.000	97,5
085/2197/101	8619 8621: kraantransport en houttransportwagen, beiden mooi in OKt	800	39
086/2197/81	2x 8611, 2 versies, ketelwagens Shell, mooi in OKt	1.800	88
087/2197/87	2x 8613, 1x zeldzame versie, blauwe ketelwagens Aral, nieuwwaardig OKt	3.000	146
088/2197/41	87715 8659: kaki ketelwagen VTG en blauwe ketelwagen VVV, heel mooi OKt	1.400	68
089/2197/89	3x 8613 blauwe ketelwagens Aral, verschillende versies, mooi in OKt	600	29
090/2197/85	3x 8612 ketelwagens Esso, mooi in 2x OKt	600	29
091/2197/113	2x 8629 ketelwagen Texaco en DEA, beiden heel mooi in Okt	900	44
092/2197/108	8625 8660: grijze ketelwagen Eva en gele ketelwagen Shell, beiden mooi OKt	1.500	73
093/2197/95	2x 8615 8617: grijze containerwagen DB met rode streep, witte container Märklin, allen mooi in OKt	600	29
094/2197/138	8605 8623 8656: 3 gesloten goederenwagens, allen mooi in Okt	900	44
095/2197/118	2x 8632 gele bierwagens Eichhof Bier, heel mooi in OKt	800	39
096/2197/137	8649 8661: gesloten goederenwagen met renhuis, eerstklassig in OKt	900	44
097/2197/61	8602 8639: idem	900	44
098/2197/105	8609 8622: bruine open bakwagen, groene sluitwagen, beiden mooi OKt	400	19,5
099/2197/70	2x 8606 + 8609: 2x gele bananen en groene sluitwagen, allen eerstklassig in OKt	500	24,5
100/2197/100	8618 8632 8666: 2 cilowagens en containerwagen Hewlett Packard, heel mooi okt	1.700	83
101/2197/43	87709 donkerblauwe containerwagen BISON, nieuwwaardig in doosje	1.200	58,5
102/2197/42	87715 blauwe containerwagen Sarotti, nieuwwaardig in doosje	1.200	58,5
103/2197/149	8672 8672: US goederenwagens FRISCO en Illinois Central Gulf, nieuww OKt	1.600	78
104/2197/132	8643 8670 8676: groen Caboose Burlington, Zwarte ketelwagen US, zwart witte ketelwagen Union Carbide, allen neuwwaardig in OKt	2.700	132
105/2197/194	5x 8610 bruine open platte bakwagen, mooie staat zonder OKt	900	44
106/2197/386	2x 8952 8973: originele verpakking met 2x 4 autootjes en 1x 6, mooi	100	5
107/2197/165	8x 8610: bruine platte open bakwagens, allen mooi in OKt	1.200	58,5
108/2202/06	3x bruine gesloten goederenwagen + groene sluitwagen, mooi in 1x Okt	800	39
109/2202/05	3 gele bananenwagens + autotransporter, mooi in 2x Okt	1.000	49

Nr.	Beschrijving - Description	Richtprijs	
		BF	DM
	<u>Märklin Z Goederenwagens</u>		
110/2197/190	3x 8606 gele bananenwagen, goede staat	400	19,5
111/2197/55	8603 8600 8601: witte koelwagen, Union Bier, Kulmbacher, allen goed + 8623 8609 8605: 2 gesloten goederenwagens + sluitwagen, allen goed	800	39
112/2197/52	3 containerwagens: 2x grijs Kommerling + witte europa-wagen België, goed	1.000	49
	<u>Rails en Bruggen, Toebehoren</u>		
113/2143/00	8975 2x boogbrug in Okt + 8590 + 8561 + 8590 + 8500, 5 portaalmasten met bovenleiding	1.000	49
114/2143/00	Telegraafpalen, woningen, station; 8962 8960 8961 gemonteerd mooi	500	24,5
115/2197/389	8401 + 8402 2 epoxy huizen Märklin Mini club, zeer mooi, nieuwwaardig OKT	1.200	58,5
116/2197/391	8403 + 8405 idem	1.200	58,5
117/2197/392	8404 + 8406 idem	1.200	58,5
118/2197/395	8407 + 8408 idem	1.200	58,5
119/2197/397	8409 + 8412 idem	1.200	58,5
120/2197/398	8410 + 8411 idem	1.200	58,5
121/2197/379	7x 8127 presentatie-rail volledig decoratief afgewerkt, nieuwwaardig in OKT	800	39
122/2197/403	10 Märklin USA huizen te schilderen, in epoxy, nr: 2630 2631 2632 2633 2634 2635 2636 2637 2638 2640, nieuwwaardig	1.500	73
123/2301/01	Maxi start-rail-set: 8190 8191 8192 8193 8194 232, alles volledig OKT	14.000	683
124/2202/16	Lotje rails, transfo en schakeldoosjes, beetje stoffig maar goed	2.000	97,5
125/2189/17	8610 8648 8659 + lotje preiser figuren en Brawa-lampje	1.000	49
126/2189/11	2x 8975 kunststof boogbrug mooi in OKT + stationnetje en koleninstallatie	500	24,5
127/2197/402	8150 Märklin museum gemonteerd, volledig met OKT, tenderlok, 3 wagens, transfo	2.500	122
128/2197/414	Circuit set 123, volledig gemonteerd en functioneel, ca. 50 x 120cm		
129/2197/401	8998 draaischijf met bediening, nieuwwaardig in Okt	6.000	293

Nr.	Beschrijving - Description	Richtprijs	
		BF	DM
	<u>Spoor N</u>		
130/2143/161	<u>Lone Star</u> Minitrein, N-spoor in volmetaal: Engelse rode 4-assige personenwagens 2 groene dieselloks, stoomlok Union Pacific, veel rails, leuk materiaal met kraan en huisje	1.000	49
131/2143/161	<u>Lone Star</u> , alle materiaal voor een volledige treinbaan, alles in volmetaal naar Engels voorbeeld, rails, overwegen, wagens en loks, station, viaduct en peilers, alles in mooie staat, zeer leuk,	2.500	122
132/2278/03	<u>Minitrix</u> 12829, 3-delig geel-blauw Nederlands treinstel, heel mooi in OKT	4.000	195
133/2278/04	<u>Minitrix</u> Special Zwitserse treinset, rode SBB lok 12968 en 3 oranje personen rijtuigen, mooi in OKT	3.000	146
134/2278/02	<u>KATO</u> set 10-327 8-delige Eurostar, geel-blauw-grijs, nieuwwaardig in OKT	7.500	366
135/2278/05	<u>Walthers</u> 6 koelwagens: 2x 1224 Carnation, 4x 1288 Univ. Frozen Foods, nieuwwaardig in okt	1.500	73
136/2278/05	<u>Walthers</u> 5 koelwagens: 3x 932-8001 Mc Cain, 2x 932-8002 Simplot, nieuww. OKT	1.250	61
137/2228/01	<u>Mehanotechnika</u> T 396 AAB, US set: grijs-rode diesel Southern Pacific + witte ketelwagen, bruin-beige veetransporter en grijze koelwagen Hamm's volledige set met rails en transfo, heel mooi in OKT	1.500	73
138/2067/00	<u>Roco</u> Bakje zelf te bouwen stootblokken en raillassen, als nieuw ongebouwd	500	24,5
	<u>TT Table Tob</u>		
139/2067/00	Berliner Rode E-lok type E11 der DR, Bo-Bo, mooie staat in Okt + Prefo trambouwdoos in kunststof: 1 tramdeel met bijwagen, blauw-crème nieuwwaardig ongebouwd	700	34
140/2067/00	Zeuke 2532 Hongaarse diesellok rood-geel M61 met ster, mooie staat in OKT	800	39
141/2067/00	Zeuke 2810, Rode railbus met bijwagen, mooie staat in OKT	800	39
142/2067/00	Zeuke 2510, Rode diesellok V200, goede staat in Okt	500	24,5
143/2067/00	Zeuke 2321, groene E-lok E42 der Dr, goede staat in OKT	500	24,5
144/2067/00	2x Berliner, 2x Zeuke, rode speis- en slaapwagen Mitropa, nrs 3710 en 3720 gebruikt, goede staat in OKT	500	24,5
145/2067/00	Zeuke 2 groene sneltreinwagens + postwagen, 5/444/54 + 545/82, gebruikt mooi Kt	300	15
146/2067/00	Zeuke /Berliner: 4 verschillende rijtuigen 5350/545/81 blauwe speiswagen CSD Zweedse bruine sneltreinwagen SJ 1st klas, 3711 1ste klas groen sneltrein rijtuig der DR, 1ste klas blauw rijtuig der MAV; allen gebruikt, mooi KT	400	19,5
147/2067/00	Zeuke 5 goederenwagens; 2x 4510 containerwagen + 2x 4540 autotransporter 1 witte koelwagen 545/62, allen gebruikt, goed in Kt	400	19,5
148/2067/00	Zeuke 6 kleine groene personenwagens, 3112, allen gebruikt, goede staat OKT	600	29
149/2067/00	Zeuke 9 goederenwagens: kolentrein, opengoederenwagen met en zonder lading 159/54-93 545/55-56-763 + 2 zwarte Franse wagens, allen gebruikt, mooi OKT	500	24,5
150/2067/00	Zeuke 7 goederenwagens: 3 rongenwagens 8/60654 + 1 autotransporter 545/69 2 open bakwagens 545/492 + 1 sluitwagen 545/766, 1 gesloten goederenwagen allen gebruikt, mooie staat in Okt	500	24,5

Nr.	Beschrijving - Description	Richtprijs	
		BF	DM
	<u>TT Table Tob</u>		
151/2067/00	TT doos onderdelen: motoren, wielen, chassis en draaistellen, van stoom- en dieselloks, bovenbouwen en tenders van Zeuke E449, 2110 (BR35), 4x met tenders; 2410 (E94) 2510 (V200) verschillende motoren, voor de knutselaar	700	34
152/2067/00	lichtmasten 16 Volt VEP, 10 moderne straatverlichtingen 5813255, 4x parklamp 159/270, seinpalen Sachsenmeister 315NDN, lichtsignaal 4x rood-groen-geel en 5x groen-rood	700	34
153/2067/00	Berliner 5 wissels 6813 6814, aansluitingen 8410, schakeldoos 5x 5290, tijd-schakelaar Zeuke 4x 545114, 6rechtse en linkse wissels, stootblokken,	800	39
154/2067/00	3x HR hoofdsignaal, 1 vleugel 5410/519/13; 3x voet zonder mast, 7x HR hoofdsignaal 1vleugel 4510/519/61; 3x voet zonder mast	900	44
155/2067/00	Berliner 3740 5 groene dubbeldek-rijtuigen der DR, 2 gekoppelde eenheden mooie staat in OKt	1.000	49
156/2067/00	Zeuke 545/751 groene E-lok E94, Co-Co, mooie staat in Okt met prospect	1.000	49
157/2067/00	Idem	1.000	49
158/2067/00	Zeuke 545/53 rode dieselrangeerloek V75, Bo-Bo, mooie staat in Okt + prospect	1.000	49
159/2067/00	Berliner 2110 smeltreinstoomloek met tender BR 35 der DR, weinig gelopen mooie staat in Okt	800	39
160/2067/00	Zeuke 9/465/54 dieselloek V180 der DR, beetje vuil, rood-beige, mooi in Okt	800	39
161/2067/00	Zeuke 8/606/54 groene E-lok type E42 der DR, Bo-Bo, rood-zwart onderstel met groene bovenbouw, mooie staat in Okt + prospect	800	39
	<u>BEMO</u>		
162/2303/07	1208 800 zwarte tenderloek 1E1, BR 99 der DR, gemonteerde bouwset, prachtstuk nieuwwaardig in OKt	15.000	732
163/2303/08	1006/800 zwarte tenderloek E, BR 99 der DR, gemonteerde bouwset, prachtstuk nieuwwaardig in Okt	13.500	658,5
164/2251/164	2 goederenwagens, 2252 cementtransport, 2003 gesloten goederenwagen der DB beiden mooie staat in Okt, allerhande stukjes los bij	700	34
165/2251/164	3 goederenwagens: 2-assige bruine gesloten wagens, 2250 2003 2256, gelopen mooie staat in Okt, allerhande stukjes los bij	1.300	63
166/2251/164	4 kleine personenwagentjes: 3303 3304 2x 3003, groen en rood-beige, 2-assige wagentjes, mooie staat in Okt, losse deeltjes	1.300	63
167/2251/164	zakje onderdelen voor ROLL-blok gedeeltelijk gebouwt met handleiding	300	15
168/2251/151	706 groene gelede E-lok GE 6/6 II, 2 motoren, 1254/6, nieuwwaardig in Okt	2.800	137
169/2251/162	1265/2 rode railbus 501 Abe 4/4 der Rhb, 2 pantografen, nieuwwaardig in Okt	3.500	171
170/2251/161	1258/21 rode E-lok Ge 4/4 II; nr 621 der Rhb, Felsberg, nieuwwaardig in Okt	4.000	195
171/2151/163	1260/2 rode E-lok Ge 4/4 III, nr 82 FO, nieuwwaardig in Okt	3.500	171
172/2067/00	Bemo? bakje met remslangen en handgrepen + bakje speciale koppelingen ter verfraaiing van loks, voor de knutselaar	400	19,5

Nr.	Beschrijving - Description	Richtprijs	
		BF	DM
	<u>AUTO'S</u>		
200/1998/01	MATCHBOX King Size K5, Racing Car Transporter, gebruikt, 1 band ontbreekt Super Kings K2/3, Heavy Wreck Truck, goudkleurig gebruikt, ramen ontbreken Super Kings K13, Daf Building Transporter, onbeladen lichte gebruikssporen	500	24,5
201/1998/02	CORGI MAJOR Brandweerwagen, Simon's Snorkel, grote beweegbare arm, met brand weerman in korf, mooie staat MATCHBOX Super Kings K9, Fire Tender, brandweerwagen Denver, met uitschuifbare ladder, mooie staat	500	24,5
202/1998/03	MATCHBOX Kings Size, K9, Dorsmachine, rood-gele molen en wielen, stuur en bestuurder ontbreken?, minime lakschade Super Kings K6, Cementmixer, meerkleurig mooie staat Super Kings K3, Fantasietractor in metaalblauw, USA strepen,	500	24,5
203/1998/04	MATCHBOX 56, BMC 1800, Pinni Farina goudkleurig M 5, Lotus Europa, metaalblauw met haak M 14, ISO Grifo, allen gebruikt, samen	100	5
204/1998/05	MODELS of Yesteryear 1912 Rolls Royce, zilver met rood chassis, dak en zetels koperen roosters en wielen, 12 spaken, licht-gebruikt 1911 Maxwell, Roadster, Turkoise body, zwart dak, rode zetels en geel koperen wielen, algemeen mooi / 1911 Renault, M2 groen, met geel koperen lampen en handrem; reservewiel met 3 klemmen, mooie staat	500	24,5
205/1998/06	MATCHBOX Serie: 74 Daimler Bus groen, Esso labels, wit interieur, / 54 Cadillac ambulance, wit met daklichten, lichtblauwe ramen, bespeeld / Wielkraan nr? rood met gouden kraanarm en gele haak, 8 superfast wielen, zeer kleine lakschade, samen	300	15
206/1998/07	MATCHBOX Speed Kings: K43/44 Combuster, goede staat, K32 Shovel Nose, gele sportwagen, gebruikssporen / K50/53 groene 2-zitter mooie staat / K23 Mercury groen metaal met rode dak-opbouw, gebruikssporen K3 Tractor-Trailer geel metaalblauw, mooie staat	700	34
207/1998/08	CORGI TOYS Ford Mustang, Rood, + Mercedes 350SL, beiden gebruikt + Juniors Ferrari 512S + Ford 100 Containervrachtwagen	500	24,5
208/2287/03	DINKY TOY 952 Vega Major, witte 3-assige bus met rode streep, beperkte lakschade, mooi	1.000	49
209/2287/04	CORGI TOY 245 Buick Riviera, goudkleurig, zwarte kunststof wielen, rood interieur, zeer mooi in OKT	1.500	73
210/2287/05	DINKY TOY 132 Ford 40RV, zilverkleurig met oranje streep, rood interieur motor en koffer kunnen open, heel mooi in OKT	1.400	68
211/2287/06	DINKY TOY herschilderd, witte mercedes 237 met blauwe bestuurder	400	19,5
212/2287/07	DINKY TOY 188, gele Jensen FF, opendraaiende deuren en motorkap, lakschade	600	29
213/2287/08	DINKY TOY 3 trailers, rood, grijs en bruin, lakschade	450	22
214/2287/09	DINKY TOY 27G, motorcart, herschilderd, groen met bruine kipbak en bestuurder	450	22
215/2287/10	1 Dinky Super 36 + 1 rode Corgi MGA + 1 gele Politoy 552, lakschade	950	46

Nr.	Beschrijving - Description	Richtprijs	
		BF	DM
	<u>Auto's</u>		
	Kerstkadootje voor de kleinsten:		
216/2152/58	MB2 + MB 75 Jet en Helikopter, SB 1 Lear-Jet, SB 5 Star-Fighter, F 104 SB 6 Mig 21, SB 4 Mirage F1, SB 13 DC 10, Treinen: TP 27 groen zwarte tenderlok met containerwagen, 44 2x groene tenderlok + dieselmotorlokomotief, 43 + 4x 44 rode tenderlok B met 4 rood witte personenwagentjes, allen heel mooie staat in doos met diverse nrs	1.500	73
217/2281/01	2x TAICO TOY (Japan) Super Midget, rood-beige mechanische blikken auto nieuwwaardig in Okt	1.200	58,5
218/2281/01	idem	1.200	58,5
219/2249/05	DINKY TOY Dubbeldekkbus 290, late versie van rooster, rood-wit overschilderd, rode wielen, 1 band ontbreekt, voor de restaurateur	200	10
220/2249/05	LESNEY Whitlock Trailer, King Size nr 11, 2 wielige kar, blauw chassis met rode plastic wielen, grijze kantelbare bak, mooie staat	200	10
221/2249/05	CORGI Landrover depannagewagen nr 109 Rood, rood met zilveren kraan, haak be- weegbaar door reservewiel, geen lakschade mooie staat	200	10
222/2249/05	CORGI TOY 211 Studebaker, Golden Hawk, hemelsblauw met gouden zijanten, dunne wielen goede staat	1.000	49
223/2249/06	CORGI TOY 463, Commer Ambulance, rood interieur, blauwe ramen, kleine lakschade, goede staat	1.000	49
224/2249/06	CORGI TOY 268, The Green Hornets, Black Beauty, zwarte wagen met figuren en klever, handmatig te bedienen, functioneel, goede staat, zeer min. lakschade klever intact, ontbreken er stukken ?	4.500	219,5
225/2249/07	CORGI TOY 479, Commer Mobile Camera Van, blauw-wit, achterbanden + camera + man ontbreken, kleine lakschade mooi	200	10
226/2249/08	CORGI TOY, Morris Mini Minor, lichtblauw met rood interieur, tikjes in de lak goede staat,	250	12,5
227/2249/08	CORGI TOY 409, Jeep FC 150, lichtblauwe vrachtwagen met rode rooster, ramen zeer weinig lakschade mooie staat	250	12,5
228/2249/09	CORGI TOY Ford Consul Classic, 715, beige met rood dak, ramen en geen interieur, beetje vuil, zeer kleine lakschade mooie staat	200	10
229/2249/09	DINKY TOY 254, Range Rover Politiewagen, wit met rood en zwarte zijstrepen alle deuren gaan open, mooie staat	750	36,5
230/2249/10	POLY TOY M502, Fiat Siata 1500, metallic-blauw met rood interieur, kleine lakschade, mooie staat	250	12,5
231/2249/10	TECHNO Mercedes Benz 180, donkerblauw, mooie staat, kleine krasjes in de lak	250	12,5
232/2249/10	Britains London, Groen metalen veldkanon, werkend met veer en slaghoedje, 12cm, mooie staat	200	10
233/2249/11	DINKY TOY York 70A, zilveren 4-schroevig vliegtuig, opschrift G-A GJC, 1 schroef beschadigd beperkte lakschade, goede staat	1.500	73
234/2249/12	DINKY TOY Morris Oxford, donker-groen met licht-groene wielen, krasjes kleine lakschade, algemeen mooie staat	300	15
235/2249/13	DINKY TOY 25 Vrachtwagen, open chassis, 2de type radiator met koplampen groen-zwart chassis met zwarte wielen, blikken opbouw in lichtbruin, flinke lakschade geen opschriften + 182, Porche 356 coupé, lichtblauw geweest, zwart overschilderd, banden ontbreken, restauratiewerk	300	15
236/2249/14	DINKY TOY 543, Renault Floride, bronskleurig met witte banden, zeer beperkte lakschade, goede staat, ingezette ramen	750	36,5

Nr.	Beschrijving - Description	Richtprijs	
		BF	DM
	<u>Dinky Toy</u>		
237/2249/15	DINKY TOY 25D, Citroën 2CV, rood, bestelwagen versie, 2 zijdelingse emblemen op deuren, opendraaiende deur achteraan, weinig lakschade, goede staat	600	29
238/2249/16	DINKY TOY 24CP, Citroën DS 19, met grijs dak, zilveren wielen en witte banden, heldere ingezette ramen, zeer weinig lakschade, mooi in OKT	1.200	58,5
239/2249/17	LESNEY B type bus nr 2, rode dubbeldekbuss met bestuurder, grijze metalen wielen, publiciteit, enige lakschade goede staat + LESNEY nr 72 lichtblauwe landbouw-traktor, rode wielen, grijze kunststof banden, mooi	800	39
240/2249/18	BRITAINS Ltd England, metalen boerenkar met paard, schaal HO, blauwe 2-wiel kar met bruin paard, mooie staat	300	15
241/2249/18	metalen traktor, donkerblauw, rode wielen, trekhaak en stuur in draad mooie staat	250	12,5
242/2249/19	W. Britain, Engeland, donkerblauwe metalen vrachtwagen met platte oplegger grijze metalen wieltes, goede staat	300	15
243/2249/19	MATCHBOX A MOKO LESNEY, nr 9 brandweerwagen Dennis, rood metalen wielen zonder nrplaat, zeer mooie staat in OKT	700	34
244/2249/20	LESNEY stoomtraktor, blauw metaal, donker-rode wielen, schouw verbogen enige lakschade + klein lichtbruin vrachtwagentje met zilveren radiator, grijze metalen wielen, enige lakschade, goed	600	29
245/2249/20	LESNEY 47A, 1 ton Trojan Van, overschilderd in geel, metalen wielen goede staat met onbekend metalen vrachtwagentje, 2-assig, zilvergroen, samen	400	19,5
246/2249/21	MATCHBOX I4/2, Schand Mason Fire Engine, brandweerkar met zwarte paarden en zwarte brandweermannen, bestuurder ontbreekt, goede staat, gelijmd	200	10
247/2249/22	DINKY TOY 282 Brandweerwagen Landrover, rood opschrift Fire Service wit metalen ladder, heel mooie staat	750	36,5
248/2249/22	DINKY TOY 286 Ford Transit Van, rood opschrift Fire Service, wit metalen ladder, interieur met pomp, achterraampje gescheurd, mooie staat	900	44
249/2249/23	DINKY TOY 271? Ford Transit Van, opschrift Fire Service, wit metalen ladder dubbele achterdeur, interieur met pomp, opendraaiende en openschuivende zijdeur, algemeen mooie staat	900	44
250/2249/24	DINKY TOY 266, ERF Fire Tender, rood opschrift Fire Service, losse 2-wielige brandladder, mooie staat	1.000	49
251/2249/32	24K Simca Chambord, made in France, wit-rood met witte banden en chroom-wielen redelijke staat, lakschade aan uitstekende biezen	600	29
252/2249/33	268 Range Rover Ambulance, wit, opengaande deuren en koffer, slachtoffer aanwezig, zeer geringe lakschade, mooie staat	400	19,5
253/2249/34	Ford Escort Police, lichtgroen met witte deuren, dakopschrift ontbreekt minieme lakschade mooie staat	400	19,5
254/2249/35	25C groene kar, type?, groene wielen, banden ontbreken, voorbord enigszins verbogen, geringe lakschade	600	29
255/2271/55	DINKY TOY 44b Motor met zijspan, zwart-geel, bruinbeige bestuurder, 7 mm AA badge, 45mm, heel mooie staat	1.300	63
256/2271/55	Idem lakschade	1.200	58,5
257/2228/11	Dinky Toy groene Landrover met bestuurder, reservewiel, enige lakschade	450	22
258/2228/04	VW busje, onbekend merk, met figuren, volledig demonteerbaar, dak doorzichtig, kofferdeksel los, uniek	1.000	49

Nr.	Beschrijving - Description	Richtprijs	
		BF	DM
	<u>Dinky maar GEEN auto</u>		
259/2109/160	DINKY TOYS n°2 FARMYARD ANIMALS, 3 metalen paarden bruin, wit en grijs + 5 metalen koeien lbruin, dbruin en zw/wit, origineel doosje zonder inzet minieme lakschade mooi	3.000	146
260/2109/160	Britains England, 8 metalen varkens, volledig, minieme lakschade, met trog	800	39
261/2109/160	Britains ltd London, Metalen boerderij: 2 hekken, boom, schaapjes, kalfjes pauw, zwaan en gansjes + groene kar + 6 figuren, allen vrij mooi	1.500	73
262/2109/164	Britains Ltd, metalen neerhofdieren: 3 paarden, 3 koeien, 2 ganzen, 1 geit, kip met zinkpest en een landbouwer, allen in mooie staat	1.000	4
	<u>DINKY SUPER TOYS LEGERVOERTUIGEN</u>		
263/2249/36	689 Medium Artillery Traktor, met chauffeur, algemeen mooie staat,	750	36,5
264/2249/25	661 Recovery Traktor, 6 wielen, bestuurder, met de hand bedienbare kraan met haak, algemeen mooie staat, beetje bestoft	1.800	88
265/2249/26	155 Obusier 80E, luchtafweergeschut 15cm militair-groen, 4 wielen, zeer geringe lakschade, mooie staat	1.500	73
266/2249/27	813 Luchtafweergeschut op tank 155, Made in France, 10cm, militair-groen met kunststof rupsbanden, algemeen mooie staat	700	34
267/2249/28	683 Chieftain Tank, instelbaar en vurend kanon, geen lakschade mooie staat	700	34
268/2249/29	80F, Militaire Ambulance Made in France, rode verheven kruisen op witte grond, mooie staat, beetje vervuild	500	24,5
269/2249/30	670 Armoured Car, met draaibare toren, metalen wielen, stoffig, mooie staat	400	19,5
270/2249/31	641 Army 1ton Cargo Truck, met chauffeur, zonder ramen, blikken huif, algemeen mooie staat, zwarte vingers, geen lakschade	1.000	49
	<u>MATCHBOX A MOKO LESNEY</u>		
271/2268/31	31 American Ford, station-wagen metaal-groen met lichtroze dak, zeer mooie staat, tikje in dak, basis bordeaux, grijze kunststof wielen en trekhaak, in OKt	600	29
272/2268/00	39 Ford Zodiac Convertible, roze met lichtgroen interieur, lichtbruine be- stuurder, lichtgroene basis met grijze kunststof wielen, trekhaak nieuww OKt	500	24,5
273/2268/30	26 Cement-Lorry Foden, volledig oranje met grijze plastik wielen, zilver front mooie staat in OKt	1.400	68
274/2268/21	37 Coca-Cola Vrachtwagen, oranje?, 2ton Karrier Bantam, grijze metalen wielen 3 rijen bakken, heel mooie staat in OKt	1.000	49
275/2268/15	33 Ford Zodiac, zee-groen?, trekhaak, zonder ramen, met grijze metalen wielen nieuwwaardig in OKt	2.000	97,5
276/2268/34	45 Vauxhall Viktor, licht-geel met haak, grijze metalen wielen, zonder ramen heel mooie staat in OKt	750	36,5
277/2268/25	48 Boot op trailer, zwart met grijze metalen wielen, boot lichtbruin met blauwe romp, METEOR, heel mooie staat in OKt	600	29

Nr.	Beschrijving - Description	Richtprijs	
		BF	DM
	<u>Auto's A LESNEY</u>		
278/2268/26	33 Ford Zodiac, Metallic body met oranje flanken, haak en groengetinte ruiten grijze plastik wielen, krasje in de flank, heel mooi in OKt	1.500	73
279/2268/08	M2 Major Pack, Bedford, oranje zilveren bandentransporter, lichtgroene ramen en zwarte kunststof wielen, als nieuw in OKt	1.000	49
	<u>MATCHBOX ZONDER DOOS</u>		
280/2268/00	22, 1958 Vauxhall Cresta, Metallic koper, met grijze kunststof wielen en haak, lichtgroene ramen heel mooie staat	1.200	58,5
281/2268/00	7 Ford Anglia, lichtblauw met groene ramen, haak en grijze kunststof wielen, zeer kleine lakschade	550	27
282/2268/00	45 Vauxhall Viktor, geel met lichtgroene ramen en grijze kunststof wielen haak, geen lakschade	550	27
283/2268/00	31 American Ford Station wagon, geel, geen ramen; zwarte metalen basis grijze metalen wielen, algemeen mooie staat, zonder haak	5.000	244
284/2268/00	75 Ford Thunderbird, wit met roze zijkanten, blauwe basis met zilveren kunststof wielen, lichtgroene ruiten en haak, zeer geringe lakschade aan uitstekende rand	1.100	54
	<u>MATCHBOX</u>		
285/2268/20	37 Veetransporter, geel met grijze bak, + 2 witte runderen, onbeschilderde metalen basis, zwarte kunststof wielen, heel mooi in Okt	100	5
286/2268/19	1 Mercedes vrachtwagen, Turkoise met oranje kunststof huif, zwarte wielen zeer lichte gebruikssporen in Okt met aanhanger nr 2	250	12,5
287/2268/22	M4 Ruston Bucyrus Excavator, bruine kap met gele arm, kleine zij- en groot achterlogo, rupsbanden ontbreken, zeer mooie staat in OKt	1.000	49
288/2268/28	6 Quarry Truck, geel met zwarte kunststof wielen, 4 ribben, zijemblem heel mooie staat in OKt	500	24,5
289/2268/28	Idem meer lakschade	400	19,5
290/2268/09	16 Atlantic Transporter, oranje met zwarte kunststof wielen en zwarte trekhaak, lichte gebruikssporen in OKt	500	24,5
291/2268/32	57 Chevrolet Impala, blauw metallic met lichtblauw dak, zilveren kunststof wielen en haak, lichtgroene ruiten en donkerblauwe basis, zeer min lakschade in Okt	500	24,5
292/2268/18	58 Drott Excavator, rood met zilveren basis, zwarte wielen en groene rupsbanden, zeer minieme lakschade in doos	300	15
293/2268/17	2x 23 Trailer Caravan, roze met wit dak, krasjes, mooi in 1x OKt	400	19,5
294/2268/24	23 Bleu Bird Dauphin, metallic mauve met grijze wielen in kunststof, zeer minieme lakschade in OKt	600	29
295/2268/	23 Birkley Cavalier, zachtblauw met grijze metalen wielen, klever, zeer minieme lakschade, in OKt	1.800	88
296/2268/36	3 Bedford Tipper Truck, bruine kipper met grijze kabine, zwarte kunststof wielen, heel mooie staat in OKt	500	24,5

Nr.	Beschrijving - Description	Richtprijs	
		BF	DM
	<u>MATCHBOX</u>		
297/2268/00	idem zonder OKt	450	22
298/2268/27	24 Hydraulic Excavator, geel met grijze kunststof wielen, ronde assen, klever, heel mooie staat in OKt	600	29
299/2268/16	68 Mercedes Coach, oranje-wit met zwarte kunststof wielen, geringe lakschade OKt	200	10
300/2268/35	60 Side Hut Truck, blauw met geel-groen huis, zwarte kunststof wielen, bodem met 2 bevestigingspunten, kleine lakschade, mooi in OKt	250	12,5
301/2268/01	16 Scammell, sneeuwpluog, grijze wagen met oranje bak, zwarte kunststof wielen zeer minime lakschade mooie staat	1.500	73
302/2268/02 03	63 Dodge kraanwagen, geel met gele haak, grauwe ramen, kleine lakschade, + 15 Rotknoff, super traktor, oranje, zwarte kunststof wielen, haak ontbreekt, kleine lakschade	500	24,5
303/2268/04	13 Thames Trader Wreck Truck, rood met rode kraan, zwarte kunststof wielen geringe lakschade, grijze haak + 44 Refrigerator Truck kleine krsajes OKt	500	24,5
304/2268/06	46 Pickford Removal Van, groen met zwarte wielen, bespeeld, beperkte lakschade,	600	29
305/2268/07	9 Boot en Trailer, blauwe trailer en wit-blauwe boot, enig poetswerk + 48 Rood-witte boot met blauwe trailer, krasjes	600	29
	<u>Allerlei</u>		
306/2281/01	TAICO TOY (Japan) Rood-beige mechanische blikken auto, <u>SUPER MIDGET</u> , 11cm, nieuwwaardig in OKt	600	29
307/2281/01	Idem 2x	1.200	58,5
308/2109/137	3 Kataloogjes DINKY TOY, U.K. 1959 + 2x N°14 Dinky Die Cast Toys, mooi	500	24,5
309/2109/138	Dinky Toy kataloog 72559, heel mooi van '65, volledig	1.000	49
310/2109/	2x 72561 Katalogen Always som. new from Dinky, 1 en 2de editie, NI en Engels	500	24,5
311/2109/	4 Dinky kataloogjes + 1x Corgi, allen mooi en volledig, jaren 70	500	24,5
312/2109/	3 Meccano Magazines, nrs 34 35 36 van 1956, mooie staat, volledig	200	10

Nr.	Beschrijving - Description	Richtprijs	
	Spoor O - Locomotieven - Wagens - Toebehoren	BF	DM
501/2143/75	New Bright 171L Yteinset 'Dickensville' Oldtimer Stoomloc C + 2-as tender, Caboose en 2x Persone-wagens + Station en sporen, nieuw, OKt	1.500,-	73,-
502/2143/01	Funny Train - Blauwe Tenderloc B-1 (Speelgoed) met 4 Diverse Dierengeluiden, batterievoeding, OKt	500,-	24,5
503/1829/26	Biller-Bahn - Bruine 2-assige Gesloten Goederenwagen 2 Open Deuren, 20,5 cm, verder als nieuw	500,-	24,5
504/2289/01	Zwarte Blikken Stoomloc B, mechanisch met 2-as tender, S $\frac{3}{6}$ 1180, zonder drijf-stangen, zware gebruikssporen	1.000,-	49,-
505/2289/02	K.B.N. - Blauwe Blikken 4-assige Slaapwagen, 21 cm, zonder draaideuren, grijsdak, lakschade	1.200,-	58,5
506/2289/03	Doll & Cie - Roodbruine 4-assige Personenwagen 1e en 2e Klas, 21 cm, grijs dak, oranje-omlijnde vensters, vensters achterwand beschadigd (doorbroken) laksch.	1.500,-	73,-
507/2289/04	Märkl. R12880 Groen-Zwarte Blikken Stoomloc B, elektrisch, 2-as tender, kleine gedeelde windplaten, 2 wielen en 2 schakelaars ontbreken, zonder drijf-stangen, lakschade	2.000,-	97,5
508/2289/05	Fleischmann 455 455 Roodbruine 2-assige Open Bakwagen, blik, 15 cm, zeer mooi, OKt	500,-	24,5
509/2289/06	2 x Distler - Rode Personen- en Blauwe Bagagewagen, blik, 4-assig, 18,5 cm, gebruikssporen	800,-	39,-
510/2289/07	5 x Märklin 2360 Witte Kilometerstenen op Groene sokkel, hoogte 3 cm, '5' - '10' - '15' - '20' - '25' km eerstklassig	3.000,-	146,-
511/2289/08	Märklin 2357 G/b 6 Witte Nummer-Schildjes '7-8-9-10-11-12' (zwarte druk, groene sokkel, 3 cm hoogte eerstklassig	3.000,-	146,-
512/2289/09	Märklin 2667 Groen Metalen Hek, 40 cm, 1 steunpaal ontbreekt	2.500,-	122,-
513/2289/10	Märklin 2666 Grijs Metalen Hek, 40 cm, mooi, besp.	3.000,-	146,-
514/2289/11	Idem, 3 sokkels ontbreken	1.000,-	49,-
515/2289/12	18 Houten, Handgeschilderde Figuren (Spoor O) mooi	2.500,-	122,-
516/2265/01	K.B.N. Zwarte Blikken Stoomloc B met 2-as tender, elektrisch, 1 frontlamp + Groene en Rode 4-assige Personen- en Speisewagen, eerstklassig	3.000,-	146,-
517/2265/01 2/03/04/07	Lot Blik : Overgang, Seinhuys, Voorsein, Bel, Arm-Sein en 2-assige Personenwagen (10 cm) merk HWN	500,-	24,5
518/2289/13	8 x Märklin Cellonruiten met Metaalboord (Spoor O) 4x 32,5 cm en 4x 29 cm, mooi	5.000,-	244,-
519/2289/14	4 x Märklin Cellonruiten met Metaalboord (Spoor O) 3x 23 cm en 1x 15 cm, mooi	1.500,-	73,-
520/2275/14	JEP 4587 Zwart-Gele 4-assige Gesloten Goederenwagen met Kraan, 24 cm, zonder ophaalketting, 1 schuifdeur, bespeeld	800,-	39,-
521/2168/11	K.B.N. STATION, blik, grijze sokkel 50x15 cm, Rood dak, litho, hoofdgebouw met luifel, vrij mooi	3.000,-	146,-

Nr.	Beschrijving - Description	Richtprijs	
		BF	DM
	Spoor O - Locomotieven - Wagens - Toebehoren		
522/2251/79	Märklin E 66/12920 Groen-Zwarte Stoomloc 2-B met 3-as tender 'E 920' electrisch, kleine gedeelde windplaten, 2 frontlampen, loc gekrakeleerd, tender niet, <u>39,5 cm</u> , galeriestangen, gebruikssporen	20.000,-	975,5
523/2251/190	Hermann 8108 Donkergroene Zwitserse 4-assige Personenwagen 2e Klas, SBB/FFS, zilver dak, <u>41 cm</u> , open platformen, verende buffers en draaistellen, interieur, binnenverlichting, eerstklassig	8.000,-	390,-
524/2217/03	Märklin R 66/12910 Blauw-Zwarte Stoomloc B met 2-as tender, electrisch, kleine gedeelde windplaten, 3 lampen vooraan, normaal 2 frontlampen, 1 suppl. lamp niet-origineel, zeer mooi, <u>31 cm</u>	12.000,-	585,-
525/2143/25	6 x Zeuke - 4 Groene Blikken 2-assige Personenwagens, Open Platformen, <u>20 cm</u> , + Bruine Gesloten en Platte Goederenwagen met remhuis, bespeeld	1.000,-	49,-
526/2283/01	Hornby Train - Treinset met Rood-Zwarte Blikken Stoomloc B met 2-as tender, mechanisch, litho + 2 Pullman-Wagens en sporen, eerstklassig, OKt	2.500,-	122,-
527/2295/01	Bub - Treinset met Groen-Zilveren Blikken Gestroomlijnde stoomloc, mechanisch, litho, 2 -as tender + Open Bak- en Ketelwagen + sporen, eerstklassig,OKt	1.500,-	73,-
528/2143/203	Blikken STATION, Hoofdgebouw, litho, geperst dak met schildje 'STATION' zonder sokkel, enkele dakattriburen ontbreken, mooi	1.000,-	49,-
529/2251/73	Märklin R 66/12910 Matzwarte Stoomloc B met 2-as tender (R 919/0) electrisch, grote windplaten, 2 frontlampen, <u>31 cm</u> , lakschade	8.000,-	390,-
530/2290/12	Märklin 1961/0 G 2x 2-assige Houtwagen, beladen met 15 houtbalken (iederem balk met 'Märklin'-stempel) <u>28 cm</u> , 4 rongen, 2 spamkettingen, <u>nieuwstaat</u> , OKt	7.000,-	341,5
531/2289/15	J.de P. - Groen-Zwarte Blikken E-loc B, electrisch, centraal machinehuis (zonder dak) litho, 'E.I' 'P.O' '5470' 1 frontlamp, galeriestangen, mooi	4.500,-	219,5
532/2186/26	K.B.N. - Zwarte Blikken Stoomloc B met 2-as tender, electrisch, 1 frontlamp, bespeeld	4.000,-	195,-
533/2143/211	Erno (Made in Switzerland) Groene E-loc B, electrisch, <u>18 cm</u> , SBB/CFF, panto ontbreekt + Groene Personen-en Blauwe Slaapwagen, 2-assig, <u>17,5 cm</u> , bespeeld	2.000,-	97,5
534/2186/04	ETS - Bruine 2-assige Platte Wagen beladen met houten kist, <u>19 cm</u> , ČSD, nieuw	500,-	24,5
535/2143/110	H.W.N. - Treinstel met Rood-Zwarte Blikken Stoomloc 2-B-1, 2-as tender, mechanisch, + 3x 4-assige Personen- Speise- en Postwagen, <u>19 cm</u> , voorloper loc ontbreekt, verder mooi	2.000,-	97,5
536/2143/133	Paya - Treinstel met Zwarte Tenderloc B (kunststof) mechanisch + 3 Diverse 2-assige Blikken Personen- en Postwagens, zeer mooie staat	1.000,-	49,-
537/2186/05	2 x Hornby (France) Witte Blikken 2-assige Frigowagen STEF, <u>18 cm</u> , SNCF, 2 schuifdeuren, bespeeld	1.000,-	49,-
538/2143/156	Märklin 1791/0 Bruine 2-assige Gesloten Goederenwagen laagst. remhuis, zonder dak, zware lakschade	1.000,-	49,-

Nr.	Beschrijving - Description	Richtprijs	
	Spoor 0 - Locomotieven - Wagens - Toebehoren	BF	DM
539/2290/02	Märklin <u>RV 66/12920</u> Groene E-loc B, centraal machinistenhuis, elektrisch, <u>23,5 cm</u> , 1 schakelaar, 1 functionele panto, 2 frontlampen, <u>als nieuw</u>	45.000,-	2.195,-
540/2290/05	Märklin <u>1674/0 Sh</u> Gele 2-assige Ketelwagen SHELL, <u>13 cm</u> , ladder en platform, <u>eerstklassig</u>	3.000,-	146,-
541/2290/08	Märklin <u>1771/0</u> Roodbruine 2-assige Hoge Bakwgen, <u>18,5 cm</u> , 2 dubbele draaideuren, remhuis, eerstkl.	3.500,-	171,-
542/2290/07	Märklin <u>1972/0</u> Bruin-Zwarte 2-assige Kipwagen, <u>13 cm</u> , Blauw-Groen-Rode kipper, met buffers, eerstkl.OKt	3.000,-	146,-
543/2290/10	Märklin <u>1772/0</u> Bruine 2-assige Rongenwagen, <u>18;5 cm</u> , 14 vaste rongen, remhuis, zeer mooie staat	2.000,-	97,5
544/2290/09	Märklin <u>1761/0</u> Groene 2-assige Open Goederenwagen, <u>16,5 cm</u> , <u>eerstklassig</u>	2.500,-	122,-
545/2290/06	Märklin <u>1764/0</u> Roodbruine 2-assige Platte Wagen, <u>16,5 cm</u> , Deutsche Reichsbahn, <u>als nieuw</u>	2.000,-	97,5
546/2290/03	Märklin <u>RS 880</u> Groene E-loc B, mechanisch, <u>17 cm</u> , 2 starre panto's, 2 schakelaars, <u>als nieuw</u>	10.000,-	488,-
547/2290/04	Märklin <u>1663/0</u> Roodbruine 2-assige Huifwagen, 4 spanbogen, <u>13 cm</u> , gevlekte huif met 'MÄRKLIN'-opdruk, zeer mooi	3.000,-	146,-
548/2116/25	Märklin <u>1769/G</u> Roodbruine 2-assige Rongenwagen, beladen met boomstammen, 16 vaste rongen, eerstkl.	2.500,-	122,-
549/2172/19	KZ - Goudkleurige Diesellocc C met 3-assige Aanhang- ger, <u>messing</u> , superdetail, verende buffers, <u>45,5 cm</u> , electrisch, natuurlijke mssingkleur Type 6100	30.000,-	1.463,-
550/2186/12	ETS - Rood-Gele Diesellocc B, blik, <u>ČSD</u> , grijs dak, electrisch, Type 704 001-7, <u>16,5 cm</u> , nieuw, OKt	2.000,-	97,5
551/2186/14	ETS - Groen-Zwarte Blikken 2-assige Bagagewagen, <u>21 cm</u> , grijs dak, 2 schuifdeuren met grendel, <u>ČSD</u> , nieuw, OKt	500,-	24,5
552/2186/14	ETS - Bruine Blikken 2-assige Open Bakwagen, 2 dub- bele draaideuren, <u>19 cm</u> , <u>ČSD</u> , nieuw, OKt	500,-	24,5
553/2275/11	Eclair - Blauwe Blikken Gestroomlijnde Stoomloc B 2-as tender, zonder motor, 'CR.80' Rood-Beige sier- strepen, gebruikssporen	500,-	24,5
554/2210/22	4 Diverse Blikken 2-assige Personen- Bier- en Ketel- wagens (Keim, Bub) 'Kulmbacher' - 'ARAL' bespeeld	1.000,-	49,-
555/2275/12	Märklin <u>R 900</u> Zwarte Stoomloc B, fragmentarisch, zonder tender, mechanisch, zware gebruikssporen	500,-	24,5
556/2289/16	8 x JEP - 6 Groene Personen- en 2 Groene Bagage- wagens, 4-assig, volledig rudimentaire handschil- dering, <u>24 cm</u> en <u>18 cm</u> , werk aan de winkel...	1.000,-	49,-
557/2289/17	Rood-Beige Franse Railbus, Bo-Bo, elektrisch, frag- mentarisch, <u>45 cm</u> , SNCF, blik (Jep ?)	2.000,-	97,5
558/2289/17	Rood-Beige Franse Bijwagen, 2-assig, <u>23,5 cm</u> , SNCF, te koppelen aan voorgaande railbus	500,-	24,5
559/2275/08	Rood-Zwarte Blikken Engelse Stoomloc B, 2-as tender, mechanisch, 'Made in England' + 2 Personenwagens	1.000,-	49,-

Nr.	Beschrijving - Description	Richtprijs	
	Spoor O - Locomotieven - Wagens - Toebehoren	BF	DM
560/2292/01	Märklin <u>HR 66/12920</u> Zwarte Stoomloc 2-C-1 met 4-as tender (HR 929/0) elektrisch, grote wondplaten (aan 1 zijde aangelast) voorloper met niet-originele schijfwielen, het verende gedeelte der buffers ontbreekt, beschriftiging vervaagd, verder zeer mooi, lengte <u>52,5 cm</u> , met kleine ingrepen tot eerstklassige staat op te voeren	100.000,-	4.878,-
561/2290/23	Märklin <u>1751/0</u> Groene 4-assige Personenwagen, 4 draaideuren, 2e klas, <u>24,5 cm</u> , spaakwielen, eerstklassig	7.500,-	366,-
562/2292/17	Märklin <u>1756/0</u> G Blauwe 4-assige CIWL-Voiture-Restaurantwagen, <u>24,5 cm</u> , <u>interieur</u> , <u>binnenverlichting origineel</u> , 4 draaideuren, lakschade door te vroege inpak, verder zeer mooi	12.000,-	585,-
563/2292/16	Märklin <u>1754/0</u> Groene 4-assige Bagagewagen, <u>24,5 cm</u> , 4 draaideuren en 2 schuifdeuren met grendel, dakopbouw met lichtvensters, originele binnenverlichting, zonder DR-embleem, geringe lakschade	4.000,-	195,-
564/2292/18	Märklin <u>1751/0</u> G Groene 4-assige Personenwagen, 4 draaideuren, 2e klas, <u>24,5 cm</u> , <u>interieur</u> , <u>originele binnenverlichting</u> , zeer mooi tot eerstklassig	8.000,-	390,-
565/2292/25	Märklin <u>13962</u> Dag-Lichtsein met 2 Rode en 2 Groene grote lampen, elektromagnetische schakeling voor licht en baan, 19 cm hoog, zeer mooi (13962 G)	4.000,-	195,-
566/2292/24	Idem, dak met brede ribben	4.000,-	195,-
567/2292/27	Idem, dak met brede ribben, mast aangelast	3.500,-	171,-
568/2292/26	Idem, dak met fijne ribben, mast los	3.500,-	171,-
569/2292/27	Idem, mast los, zonder huisje	1.500,-	73,-
570/2292/45	K.B.N. Blikken Goederenloods, litho, 25x8x9 cm, 1 schuifdeur, 1 opstapje, zeer mooi	1.000,-	49,-
571/2292/43	K.B.N. <u>862</u> STATION met Voordak en Goederenloods, 35x14,5x22 cm, blik, Uurwerk-Toren, 1 schuifdeur in loods, rood gewalmd dak, enkele roestvlekjes	3.000,-	146,-
572/2292/44	K.B.N. <u>1662</u> Klein STATION met Voordak, zonder sokkel, rood gewalmd dak met telegraafmast, 12x8,5x15 een weinig vlugroest	500,-	24,5
573/2275/10	Hornby - Groen-Zwarte Stoomloc B, elektrisch, zonder tender, 1 frontlamp, '2810' Engels, mooi	2.500,-	122,-
574/2275/10	Bing - Zwarte Blikken 2-assige Tender, rode sierstrepen, '1731' gekrakeleerd	500,-	24,5
575/2275/13	Distler - Treinset met 2-delige Zilverkleurige Railbus, mechanisch, aan 1 zijde met vlugroest + sporen (roestig) OKt	1.200,-	58,5
576/2217/01	Bing - Groene E-Loc B, elektrisch, 2 starre panto's, <u>22,5 cm</u> , 1 frontlamp, dak en chassis herschilderd	8.000,-	390,-
577/2286/03	3 x Bing - Diverse 2-assige Blikken Personenwagens, 15,5 cm en 17,5 cm, bespeeld	1.000,-	49,-
578/2286/03	K.B.N. <u>982</u> Roodbruine 2-assige Blikken Gesloten Goederenwagen, <u>17 cm</u> , grijs herschilderd dak, 2 schuifdeuren, mooi	600,-	29,-

Nr.	Beschrijving - Description	Richtprijs	
	Spoor O - Locomotieven - Wagens - Toebehoren	BF	DM
579/2296/09	Märklin <u>TW 129070/3 NL</u> Grijze Nederlandse 3-delige Railbus, electrisch, 2e en 3e Klas, Rode sierstrepen, lengte 72 cm, binnenverlichting, voor en achter 1 lamp, spaakwielen, beschriftiging ietwat verwaagd, origineel, geringe lakschade, gebruikssp. z e l d z a a m . . .	125.000,-	6.098,-
580/2290/17	Märklin <u>1886/0 Sch/Br</u> Teakkleurige 4-assige MITROPA Schlafwagen, <u>21,5 cm</u> , <u>interieur</u> , wit dak, 4 draaideuren, <u>eerstklassig</u> , OKt	15.000,-	732,-
581/2290/18	Märklin <u>1886/0 Sp</u> Rode 4-assige MITROPA Speisewagen, <u>21,5 cm</u> , grijs dak, 4 draaideuren, als nieuw, OKt	8.000,-	390,-
582/2290/19	Märklin <u>1886/0 P</u> Groene 4-assige Personenwagen 2e en 3e klas, <u>21,5 cm</u> , zwart dak, 4 draaideuren, als nieuw, OKt	8.000,-	390,-
583/2275/09	Hornby - Groen-Zwarte Engelse Tenderloc 2-B-1, FCO, electrisch, <u>27 cm</u> , zonder drijfstangen, 1 schakelaar, gebruikssporen	8.000,-	390,-
584/2275/07	3 x Bing <u>2x 10564 - 10565</u> Rode en Blauwe Personenwagens en Groene Bagagewagen (2 schuifdeuren en 4 draaideuren) P-Wagens met 4 draaideuren, beige dak, blik, <u>16 cm</u> , geringe lakschade	1.200,-	58,5
585/2275/06	JEP - Bruine Franse Metalen Stoomloc 1-B met 2-as tender, SNCF, electrisch, <u>35 cm</u> , eerstklassig	8.000,-	390,-
586/2275/02	Distler - Groen-Zwarte Blikken E-loc 2-bo-2, electrisch, grijs dak met 2 starre panto's, <u>27,5 cm</u> , gebruikssporen	2.500,-	122,-
587/2275/02	3 x Distler - Bruine Gesloten- Open- en Blauwe Postwagen, 4-assig, blik, <u>18,5 cm</u> , gebruikssporen	1.200,-	58,5
588/2275/03	Lionel Treinstel met Grijze Gestroomlijnde Stoomloc 1-B-1 met 4-as tender (voorloper ontbreekt) electrisch + 3x Rode 4-assige Blikken Personenwagens 1x met platform (1691) roestig	2.000,-	97,5
589/2292/48	Fragment van Bing- <u>Spiritus</u> Stoomloc B	2.000,-	97,5
590/2251/78	Märklin <u>E 66/12920</u> Matzwarte Stoomloc 2-B met 3-as tender (E 929/0) electrisch, grote windplaten, 2 frontlampen, 1 dom ontb.gebruikssporen	15.000,-	732,-
591/2296/10	Märklin <u>2678</u> Tafel met 4 Stoelen op sokkel met 4 Zit-Figuren, sokkel 8x6,5 cm, eerstklassig	5.000,-	244,-
592/2296/11	Märklin <u>2677</u> Tafel met 2 Stoelen op sokkel met 2 Zit-Figuren, sokkel 4,5x4,5 cm, eerstklassig	3.000,-	146,-
593/2296/12	Märklin <u>2676</u> Bank op sokkel 7x3 cm, eerstklassig	2.000,-	97,5
594/2143/96	Rivarossi - Lot Rails en Wissels Spoor O, 12 bogen 3 rechte en 1 paar wissels + Lima - Lot Rails: 12 Bogen en 1 Kruising (Spoor O, eerstklassig	1.000,-	49,-
595/2143/85	Pola Maxi <u>0405</u> Treinset met Donkerrode Dieselloc B electrisch + 2 Open Goederenwagens + sporen en transfo, als nieuw, OKt	2.000,-	97,5
596/2143/53	Idem, Groene Dieselloc, als nieuw, OKt	2.000,-	97,5
597/2143/173	MÁV - Blauwe 2-assige Blikken Personenwagen, 24,5	500,-	24,5

Nr.	Beschrijving - Description	Richtprijs	
		BF	DM
	Spoor 0 - Locomotieven - Wagens - Toebehoren	BF	DM
598/2290/01	Märklin <u>TW 66/12940/2</u> Violet-Beige 2-delige Railbus, elektrisch, <u>65 cm</u> , 2 witte koplampen, 2 rode sluitlichten, <u>als nieuw</u> , OKt	90.000,-	4.390,-
599/2292/15	Märklin <u>1855/0</u> Roodbruine 4-assige Grote Goederenwagen '50 TONS' met ontladmechanisme naar beide kanten, <u>24,5 cm</u> , eerstklassig	15.000,-	732,-
600/2290/11	Märklin <u>1852/0</u> Roodbruine 4-assige Rongenwagen met remhuis, 14 rongen, 13 ringen, <u>24,5 cm</u> , eerstkl.	3.000,-	146,-
601/2290/21	Märklin <u>1839/0</u> Groene 4-assige Bagagewagen, <u>21,5 cm</u> , 4 draai- en 2 schuifdeuren met grendel, bruin dak met opbouw en lichtvensters, eerstklassig, <u>als nieuw</u>	11.000,-	537,-
602/2290/22	Märklin <u>1732/0</u> Groene 2-assige Bagagewagen, 2 draai- en 2 schuifdeuren met grendel, grijs dak met opbouw en lichtvensters, DR-embleem, geperste nieten, zeer mooie staat	5.000,-	244,-
603/2172/20	Gebauer Horst - Gebouwde Stoomloc C Type 89, elektrisch, <u>messing</u> , superdetail, natuurlijke messingkleur, enkele attributen los bij, zeer mooie staat, OKt - dokumentatie	25.000,-	1.220,-
604/2297/05	Ingap - Blikken Stoomloc 1-C (fiktieve asindeling) litho, mechanisch, <u>16,5 cm</u> , bonte kleuren, F.S. 552, zeer mooie staat	1.800,-	88,-
605/2297/01	Märklin <u>2422</u> Lantaarn, <u>21 cm</u> , elektrisch (oorspronkelijk olilamp) mooi	5.000,-	244,-
606/2275/16	Lionel <u>252</u> Groene Diesellocc B, centraal machinistenhuis, elektrisch, Amerikaans, 2 koevangers, <u>20,5 cm</u> , + bijhorende 4-assige Pullman-Wagen (607) wielen roestig, verder mooi	3.500,-	171,-
607/2275/05	JEP <u>5761</u> Bruine Gestroomlijnde Stoomloc 2-B-2 met 4-as tender, elektrisch, SNCF, <u>46 cm</u> , aanzienlijke lakschade	4.000,-	195,-
608/2275/05	2 x JEP <u>5261-V</u> - <u>5261-B</u> Bruin-Beige Personen- en Groene Bagagewagen, 4-assig, <u>37 cm</u> , 4-assig, grote roestschade	1.500,-	73,-
609/2275/19	2 x Ketelwagen, blik, STANDARD (Kraus) SHELL (Bub) zonder wielen, Standard eerstkl. Shell met vlugroest	500,-	24,5
610/2251/76	Märklin <u>RV 66/12920</u> Groene E-loc B, elektrisch, centraal machinistenhuis, 1 functionele panto, 2 frontlampen, 1 schakelaar, <u>23,5 cm</u> , zeer mooi tot e.k.	40.000,-	1.951,-
611/2292/22	Märklin <u>1768/0</u> Kraanwagen met Kraanhuis, 2-assig, windas met kruk, ophaalketting zonder kogelhaak, Blauwe uitlegger met lakschade, grijs geribd dak, <u>16,5 cm</u> , verder zeer mooi	8.000,-	390,-
612/2290/16	Märklin <u>1764/0 F</u> Bruine 2-assige Platte Wagen (17720) met grijs bodemplaat en beladen met Geel Blikken Vliegtuigje, <u>16,5 cm</u> , eerstklassig	8.000,-	390,-
613/2292/21	Märklin <u>1957/0</u> Groene 2-assige Platte Wagen beladen met Grijs Kabelrol (zonder beschriftiging) <u>16,5 cm</u> , zeer mooie staat	5.000,-	244,-
614/2143/01	J.de P. Bruin-Zwarte Blikken Stoomloc B, mechanisch, zonder tender, fragmentarisch, voor onderdelen	500,-	24,5

Nr.	Beschrijving - Description	Richtprijs	
	Spoor 0 - Locomotieven - Wagens - Toebehoren	BF	DM
615/2292/03	Märklin <u>AR 12930</u> 'ADLER' Model v/d Eerste Duitse Trein, Stoomloc 1-A-1 met 2-as tender en bestuurder, Personenwagen Open (1834/0) Personenwagen Gesloten 1835/0, Personenwagen Gesloten met remmersplaats en figuurtje 1835/0 B, <u>30-tal figuren</u> , lengte trein <u>64 cm</u> , electrisch, wielen gedeeltelijk met zinkpest (niet storend) verder zeer mooi en <u>origineel</u>	200.000,-	9.756,-
616/2290/20	Märklin <u>1749/0 G</u> Violet-Beige 4-assige Rheingold-wagen, <u>21,5 cm</u> , <u>1e</u> Klas, 4 draaideuren, grijs dak, gouden beschriftiging Mitropa DR 'RHEINGOLD' <u>interieur</u> , eerstklassig	30.000,-	1.463,-
617/2292/13	Märklin <u>1792/0</u> Gele 2-assige Bananenwagen met remhuis, 2 schuifdeuren met grendel, wit dak met lakschade, <u>18,5 cm</u> , 'FYFFES' - 'Jamaica' verder zeer mooi tot eerstklassig	5.000,-	244,-
618/2292/20	Märklin <u>1732/0 B</u> Groene 2-assige Bagagewagen, <u>3 Rode verlichte sluitlichten</u> , <u>18,5 cm</u> , 2 draai- en 2 schuifdeuren met grendel, dakopbouw met lichtvensters, geperste nielen, zeer mooie staat	3.500,-	171,-
619/2296/05	Märklin-Bovenbouw R <u>66/12900</u> Olijfgroen-Zwarte Bovenbouw Stoomloc B, kleine gedeelde windplaten, 1 frontlamp, geringe lakschade	4.000	195,-
620/2292/02	Märklin <u>E 70/12920</u> Matzwarte Stoomloc 2-B met 3-as tender (E 929/0) electrisch, grote windplaten, 2 frontlampen, 1 dom los bij, geringe lakschade	20.000,-	975,-
621/2292/12	Märklin <u>1854/0 Sh</u> Gele Ketelwagen SHELL, 4-assig, met remhuis, 2 vulkranen en 1 aflaatkraan (onvolledig) <u>24,5 cm</u> , ladder, galerie (onvolledig) zeer mooi	15.000,-	732,-
622/2292/06	Märklin <u>1856/0</u> Roodbruine 4-assige Gesloten Goederenwagen met laagstaand remhuis, <u>24,5 cm</u> , 4 schuifdeuren met grendel, zeer mooie staat	20.000,-	975,-
623/2292/14	Märklin <u>1852/0</u> Bruine 4-assige Rongenwagen, <u>24,5 cm</u> , met remhuis, 14 rongen, 14 ringen, gebruikssporen	3.500,-	171,-
624/2292/04	Märklin <u>1848/0</u> Roodbruine 4-assige Platte Wagen, <u>24,5 cm</u> , gebruikssporen	2.000,-	97,5
625/2292/23	Bing <u>10/684</u> Roodbruine Metalen Portaal-Kraan, <u>20,5x19x33 cm</u> , rijdbaar (op Meccano-sokkel) Teakkleurig Draaibaar Kraanhuis (litho) ketting en kogelhaak, gebruikssporen	5.000,-	244,-
626/2289/18	Märklin - HOUTEN Tunnel, 30x18x26 cm, met Märklin-stempel	2.000,-	97,5
627/2292/40	Märklin <u>13450</u> Groen-Gele Ringlamp, vakwerkmast, sokkel, <u>7,5x6 cm</u> , <u>28 cm</u> , zwarte reflektor, wit melkglaslampje, zeer mooi	2.000,-	97,5
628/2292/41	Märklin <u>13452/2</u> Blauwe 2-Armige Booglamp, vakwerkmast, <u>25 cm</u> , zwarte reflektoren, witte melkglaslampjes, zeer mooi, sokkel 7,5x6 cm	3.000,-	146,-
629/2292/42	Märklin <u>13452/1</u> Rode Eén-Armige Booglamp, vakwerkmast, <u>25 cm</u> , sokkel 7,5x6 cm, zwarte reflektor, wit melkglaslampje, zeer mooi	2.000,-	97,5

Nr.	Beschrijving - Description	Richtprijs	
	Spoor O - Locomotieven - Wagens - Toebehoren	BF	DM
630/2290/13	Märklin <u>1707/0</u> Grijs-Zwarte Platformwagen, 2-assig, beladen met Rode Tractor (1081) met Uurwerk-Motor, bestuurder, 16,5 cm, eerstklassig, <u>zeldzaam</u>	40.000,-	1.951,-
631/2292/11	Märklin <u>1757/0 G</u> Blauwe 4-assige Voiture-Lits CIWL, <u>24,5 cm</u> , <u>interieur</u> , 4 draaideuren, spaakwielen, originele binnenverlichting, lakschade door te vroege inpak, verder eerstklassig	12.000,-	585,-
632/2292/18	Märklin <u>1751/G</u> Groene 4-assige Personenwagen 2e Klas, <u>24,5 cm</u> , <u>interieur</u> , 4 draaideuren, originele binnenverlichting, zeer mooie staat	8.000,-	390,-
633/2292/19	Märklin <u>1754/0</u> Groene 4-assige Bagagewagen, <u>24,5 cm</u> , 4 draai- en 2 schuifdeuren met grendel, dak met opbouw en lichtvensters, <u>2 sluitlichten</u> , zonder DR-embleem, binnenverlichting, zeer mooie staat	7.000,-	341,5
634/2290/26	Märklin <u>2246/0</u> Sein-Klok, 16,5x7x11 cm, <u>nieuw</u>	1.200,-	59,-
635/2292/35	Märklin <u>2736</u> Blauw Benzine-Vat BV ARAL (2 p.) roestig	1.000,-	49,-
636/2292/35	Märklin <u>2736</u> Benzine-Vat LEUNA, mooi	1.500,-	73,-
637/2292/35	Märklin <u>2736</u> Benzine-Vat BP OLEX, roestig	1.200,-	58,5
638/2292/35	Märklin <u>2736</u> Benzine-Vat STANDARD, mooi	1.500,-	73,-
639/2292/35	Märklin <u>2736</u> Benzine-Vat SHELL, roestig	1.000,-	49,-
640/2275/01	Hornby-Meccano (France) Donkergroene E-loc B, electrisch, <u>20,5 cm</u> , geel dak, 2 starre panto's, 1 frontlamp, 1 schakelaar, eerstklassig	8.000,-	390,-
641/2251/178	JEP <u>4761 V</u> Groene Franse 4-assige Metalen Personenwagen, 1e en 2e Klas, SNCF, <u>29 cm</u> , grijs dak, eerstklassig, OKt	2.500,-	122,-
642/2251/179	JEP <u>4661 V</u> Olijfgroene 4-assige Metalen Personenwagen, 1e en 2e Klas, 4 schuifdeuren, zwart-grijs geribd dak, <u>36,5 cm</u> , SNCF, eerstklassig, OKt	3.000,-	146,-
643/2251/180	JEP <u>4661 P</u> Donkerrode 4-assige POSTWAGEN, <u>36,5 cm</u> , grijs dak met opbouw en lichtvensters, nieuw, OKt	4.000,-	195,-
644/2251/182	JEP <u>4661 B</u> Olijfgroene 4-assige Bagagewagen, metaal, 4 dubbele schuifdeuren, <u>36,5 cm</u> , grijs geribd dak, nieuw, OKt	3.500,-	171,-
645/2251/181	JEP <u>4761 M</u> Groene Franse 4-assige Metalen Personen-Bagagewagen, 3e Klas, <u>29 cm</u> , grijs dak met kleine opbouw, 2 dubbele schuifdeuren, nieuw, OKt	2.500,-	122,-
646/2251/188	Zelfbouw Franse Blauwe E-loc THIONVILLE, Co-Co, 2 panto's, electrisch, <u>41,5 cm</u> , in houten kist	8.000,-	390,-
647/2251/192	Buco <u>8667</u> Zwart-Grijze 2-assige Wijnwagen met 2 Houten Vaten, <u>16 cm</u> , eerstklassig	1.000,-	49,-
648/2251/193	Buco <u>8646</u> Beige Zwitserse 2-assige Koelwagen BELL, 1 Open Platform, 2 schuifdeuren, zilver dak, <u>18 cm</u> , ladder en remstand, eerstklassig	1.000,-	49,-
649/2251/194	Buco <u>8660</u> Bruine Zwitserse 2-assige Open Goederenwagen, SBB, 16 cm, eerstklassig	500,-	24,5
650/2251/196	Buco <u>8630</u> Grijze Zwitserse 4-assige Rongenwagen, 18 rongen, remstand, SBB, 36 cm, eerstklassig	2.000,-	97,5

Nr.	Beschrijving - Description	Richtprijs	
		BF	DM
	Spoor O - Locomotieven - Wagens - Toebehoren		
651/2251/74	Märklin <u>R 12890</u> Donkerrood-Zwarte Stoomloc B met 2-as tender (899/0) kleine gedeelde windplaten, electrisch, 1 frontlamp, gekrakeleerd, <u>27,5 cm</u> , drijfstangen, mooi	8.000,-	390,-
652/2290/15	Märklin <u>1983/0 T</u> Blauw-Zwarte Platformwagen met Circus-Kooi-Wagen met Leeuw, <u>16,5 cm</u> , SARRASANI, zeer mooie staat	25.000,-	1.220,-
653/2290/14	Märklin <u>1984/0 M</u> Groen-Zwarte 2-assige Platformwagen beladen met Tank in Camouflage-kleuren, <u>16,5 cm</u> , als nieuw	15.000,-	732,-
654/2292/10	Märklin <u>1977/0</u> Bruin-Zwarte 2-assige Kipwagen met Blauwe Kipper, ontlaadinrichting naar beide kanten, <u>16,5 cm</u> , geringe lakschade	3.500,-	171,-
655/2292/07	Märklin <u>1781/0</u> Bruine 2-assige Gesloten Goederenwagen, <u>16,5 cm</u> , 2 schuifdeuren, opschrift 1791/0, z/mooi	2.500,-	122,-
656/2292/08	Märklin <u>1765/0</u> Bruine 2-assige Open Goederenwagen, <u>16,5 cm</u> , opschrift 17710, 2 dubbele draaideuren met grendel, 'Ausland-reeks' zonder DR-embleem, mooi	1.500,-	73,-
657/2292/09	Märklin <u>1761/0</u> Groene 2-assige Open Goederenwagen, <u>16,5 cm</u> , mooi	1.500,-	73,-
658/2292/05	Märklin <u>1764/0</u> Bruine 2-assige Platte Wagen, opschrift 17720, <u>16,5 cm</u> , zeer mooi	1.200,-	58,5
659/2251/77	Märklin <u>RS 66/12910</u> Groen-Zwarte Blikken E-loc B, electrisch, 2 starre panto's, 2 frontlampen, <u>21,5 cm</u> , zeer geringe lakschade	12.000,-	585,-
660/2292/31	Märklin <u>13956 GN</u> Hoofd-Signaal, één-armig, magneetkast, <u>21 cm</u> hoogte, electrisch verlicht, eerstkl.	3.000,-	146,-
661/2292/31	Idem,	3.000,-	146,-
662/2292/30	Idem,	3.000,-	146,-
663/2292/29	Idem,	3.000,-	146,-
664/2292/28	Idem,	3.000,-	97,5
665/2292/39	Märklin <u>13962 GN</u> Dag-Lichtsein, 4 kleine lampen, magneetkast <u>hoogte 19 cm</u> , z/mooi	4.000,-	195,-
666/2292/32	Märklin <u>13954</u> Voor-Signaal, magneetkast elektrisch verlicht, <u>12 cm</u> hoog, mooi	3.000,-	146,-
667/2292/38	Märklin <u>2336</u> Voor-Signaal, handbediend, <u>12,5 cm</u> , zeer mooie staat	600,-	29,-
668/2292/38	Idem, op houten sokkel, mast met vijs gehecht	300,-	15,-
669/2292/37	Märklin <u>12337/0</u> Hoofd-Armsein, handbediend, <u>19 cm</u> , elektrisch verlicht, zeer mooi	1.500,-	73,-
670/2292/37	Idem,	1.500,-	73,-
671/2186/30	Lot Sporen (Spoor O) 14 rechte, 19 bogen, 4 wissels, (2 paar) 1 kruising, 4 aansluitstukjes	1.000,-	49,-
672/2143/66	Faller <u>3805</u> Treinset met Stoomloc E Open en Gesloten Goederenwagen, sporen, transfo en Ontladingsstation, + Kipwagen, mooi, OKt	3.000,-	146,-
673/2172/11	Tank-Station (Sp. O) met 2-assige Ketelwagen in messing, (verende buffers) zeer decoratief	3.500,-	171,-

Nr.	Beschrijving - Description	Richtprijs	
	Spoor 0 - Locomotieven - Wagens - Toebehoren	BF	DM
674/2290/24	Märklin <u>2004 B STATION</u> , Bruine sokkel 26,5x21,5 cm, Rood geperst dak, open vensters, getekende deuren, luifel, klok, hoogte 21 cm, <u>als nieuw</u> , OKt	20.000,-	976,-
675/2143/88	ETS - Treinset met Rood-Gele Diesellocc B, blik, <u>ČSD</u> , elektrisch, <u>16,5 cm</u> + 3 Diverse 2-assige Open en Gesloten Goederenwagens, nieuw, OKt (houten kist)	5.000,-	244,-
676/2143/87	Cross Country <u>6057</u> Treinset (Speelgoed) met 'Sound' STATION, enz. 40 stuks, nieuw, OKt	1.000,-	49,-
677/2143/93	Lima <u>216576A2</u> Groen-Zwarte Engelse Diesellocc, Bo-Bo, elektrisch, grijs dak, Type D 6506, nieuw, OKt	2.500,-	122,-
678/2143/93	Lima <u>316618A1</u> Blauw-Grijze Engelse 4-assige Personenwagen, <u>45 cm</u> , nieuw, OKt	500,-	24,5
679/2143/93	Lima <u>316619A2</u> Rood-Beige Engelse 4-assige Personenwagen, 45 cm, nieuw, OKt	500,-	24,5
680/2143/93	Lima - Grijze Italiaanse 4-assige Personenwagen, 1e Klas, <u>48,5 cm</u> , geringe lakschade	300,-	15,-
681/2143/93	Rivarossi <u>7561</u> Groene <u>BELGISCHE</u> 2-assige Open Goederenwagen, <u>22,5 cm</u> , zonder wielen,	300,-	15,-
682/2143/93	Pola Maxi - Groene 2-assige Platte Wagen, 20,5 cm	300,-	15,-
683/2290/25	Märklin <u>2228</u> Overweg, 2 Slagbomen, treinbediening, 11x16 cm, als nieuw, OKt	1.200,-	58,5
684/2290/27	Lot Märklin-Sporen (Spoor 0) 20 rechte, 4 bogen, 3-rail, blik, zeer mooi	1.000,-	49,-
685/2143/106	Kraus (Fandor) Treinset met Zwarte Stoomloc B met 2-as tender, elektrisch + 2 Diverse Personenwagens (zwaar gekrakeleerd) Bier- en Ronehnwagens, sporen, wisselstroom-Transfo (220 V) gebruikssporen, <u>OKt</u>	6.500,-	317,-
686/2279/02	Bing <u>10/512</u> Grijze 2-assige Blikken Open Bakwagen, <u>11,5 cm</u> , zonder buffers, 1 koppelhaak besch.	400,-	19,5
687/2186/18	2 x Groene Platformwagens, 2-assig, beladen met Kanon in zinkspuitgieterwerk, 11,5 cm p/st. bespeeld	3.000,-	146,-
688/2251/177	Zelbouw Groene <u>BELGISCHE</u> E-loc, Co-Co, elektrisch, zilver dak, 2 panto's, <u>36 cm</u> , in houten kist	8.000,-	390,-
689/2251/189	2 Zelfbouw-Personenwagens, hout, Blauw-Beige en Groen, 4-assig, 37,5 en 33,5 cm, zilver dak, een hele onderneming...	1.000,-	49,-
690/2251/70	Engelse 4-assige Personenwagen, metaal, grijs dak, <u>35 cm</u> , verende buffers, blikken draaistellen, balgen, '3995' zeer mooie staat	2.500,-	122,-
691/2251/70	Idem, binnenverlichting, niet verende buffers	2.500,-	122,-
692/2251/71	Engelse 4-assige Personen-Bagagewagens, metaal, grijs dak, <u>35 cm</u> , blikken draaistellen, balgen, '26233' zeer mooie staat	2.500,-	122,-
693/2143/65	Transit <u>2123</u> Treinset met Rood-Wit-Zwarte Diesellocc B, mechanisch, 2x 2-assige Open Bakwagens + sporen, eerstklassig, OKt	600,-	29,-
694/2143/51	Old Time - Locomotive Alarm Clock - nieuw, OKt	600,-	29,-

Nr.	Beschrijving - Description	Richtprijs	
	Spoor O - Locomotieven - Wagens - Toebehoren	BF	DM
695/2143/218	Joustra - Franse Rood-Beige 2-ledige Railbus, SNCF, mechanisch, <u>36 cm</u> , voor en achter centrale buffer, grijs dak met kleine opbouw, 1e en 2e Klas, blik, spaakwielen, 2 schakelaars in het dak, bespeeld	5.000,-	244,-
696/2143/219	C.R. (France) Oranje-Groene Blikken Stoomloc 2-B zonder tender, litho, mechanisch, zonder drijf-stangen, motor-bloc zit los, bespeeld	2.000,-	97,5
697/2143/219	Lot Blik : Bananenwagen 'BANANEN-IMPORT' 3 Diverse Stootblokken en Overweg met 2 slagbomen, diverse fabrikaten, bespeeld	1.000,-	49,-
698/2143/156	Lot Blik : Passerelle, Station (fragment) Cement-wagen en Rongenwagen Kraus, Seinhuis, Buffer, 3 Bagagewagens, diverse fabrikaten, bespeeld	1.500,-	73,-
699/2143/243	K.B.N. <u>1647/0</u> Overweg met 2 Slagbomen, Wachthuisje, 2 Andreas-Kruisen, Bel, 28x26x15 cm, Perron gebro-ken, verder zeer mooi	1.500,-	73,-
700/2145/58	Blikken STATION, sokkel 32x10,5 cm, hoogte 11 cm, litho, Hoofdgebouw met Controle-Huisje, luifel, blik, rood dak, mooi	1.000,-	49,-
701/2251/195	Buco <u>8660</u> Groen-Zwarte 2-assige Open Bakwagen, SBB/CFF, <u>16 cm</u> , eerstklassig	500,-	24,5
702/2289/19	JEP <u>4680</u> Rood-Zwarte Blikken 4-assige Wijnwagen, 2 Vaten met ladder, 17 cm, wielen roestig, mooi	500,-	24,5
703/2251/198	Buco <u>8664</u> Roodbruine 2-assige Rongenwagen, <u>16 cm</u> , 14 rongen (1 ontbreekt, SBB/CFF, beladen met Stoom-tractor (Lesney) en 2 Auto's Faller, mooi	600,-	29,-
704/2143/143	Buco-OKT <u>P 301/13</u> Rode OKt van Treinset + 8 gebogen Buco-Sporen (koper-profiels op houtse dwarsen)	500,-	24,5
705/2143/153	Kraus/Hornby - 2 Donkerrode 2-assige Blikken Perso-nenwagens (Kraus) en 2 Open Bakwagens (Hornby + 2 Zeuke 2-assige Rongenwagens beladen met 1 Auto (Ma-de in China)	1.000,-	49,-
706/2143/14	Lot Blik : Zwart-Rode Blikken Stoomloc B met 2-as tender, mechanisch (nieuw) Open en Gesloten Blik-ken Wagens BUB, Keim-Personenwagen + Stootblok, Seinmast 3 sporen en Klok op Houten sokkel	2.500,-	122,-
707/2043/1-2-4	Lot Sporen Spoor O - Hornby e.a.	500,-	24,5
708/2143/243	Lot Blik : Loods, Draaischijf, Passerelle (2) Sein-bruggen en Masten, Overweg, Tunnel, Brug, Oprit en Slagboom, Stootblokken (4) bespeeld	1.500,-	73,-
709/2143/137	Lot Blikken Locomotieven : 2 Uurwerklocs en 1 Batte-rioloc (Japan) - gebruikssporen	1.000,-	49,-
710/2186/15	Bing <u>10/659/0</u> Donkergroene (herschilderd) Stootblok, verende buffers, 5,5 cm hoog	500,-	24,5
711/2289/20	K.B.N. <u>1727</u> 'Goederenbureau' 15x10x11 cm, Open Kiosk, matglas, litho, geringe lakschade	1.500,-	73,-
712/2255/34	Lionel - Zwarte Metalen Gestroomlijnde Stoomloc B, zonder tender, N.Y.C.-logo, mechanisch, vaste sleu-tel, lichte gebruikssporen	1.200,-	58,5

Nr.	Beschrijving - Description	Richtprijs	
		BF	DM
	Spoor O - Locomotieven - Wagens - Toebehoren		
713/2290/32	Fleischmann <u>125/2</u> Stoommachine met Stoomschuif, Vaststaande cilinder, vliegwiel, veiligheidsklep, fluit, peilglas, 25,5x23,5x23 cm, nieuw, OKt + toebehoren	7.000,-	341,5
714/2143/169	HAG <u>11852 F</u> Donkergroene Volmetalen E-loc 2-B-1, electrisch, 2 functionele panto's, <u>25 cm</u> , hoogglans, lakschade	8.000,-	390,-
715/2143/170	MÁV - Groene Metalen E-loc Bo-Bo, electrisch, 2 functionele panto's, grijs dak, 2 lampen voor en achter, <u>28,5 cm</u> , bespeeld	5.000,-	244,-
716/2143/119	BUB - Treinset met Blauwe Nederlandse E-loc B met Ketelwagen SHELL en Open Bakwagen + sporen 'N.S. EXPRESS' - 'Minivolt Lomg Runner' eerstklassig, OKt met fraai deksel	2.000,-	97,5
717/2143/118	Hornby 21 - Treinset met Groen-Zwarte Stoomloc B met 2-as tender, mechanisch + 2 Rood-Beige Engelse Personenwagens (9798) + sporen, bespeeld, OKt	2.000,-	97,5
718/2143/171	Hornby - Groen-Zwarte Franse Blikken E-loc 1-B-1, electrisch, SNCF, Type BB-8051, <u>21 cm</u> , bespeeld	1.000,-	49,-
719/2143/172	Märklin <u>990</u> Zwarte Engelse Stoomloc B, zonder tender, mechanisch, wielkasten, zware lakschade	2.000,-	97,5
720/2296/07	Grijze Blikken 4-assige Rongenwagen, beladen met boomstammen, <u>21 cm</u> , rongenherschilderd	1.000,-	49,-
721/2287/01	JEP - Treinset met Zwarte Blikken Gestroomlijnde Franse Stoomloc B met 2-as tender, mechanisch, 1 Blauw-Beige Pullman- en 1 Grijze Bagagewagen + sporen, OKt - eerstklassig	2.000,-	97,5
722/2287/02	Hornby (France) Treinset met Zwarte Franse Stoomloc B met 2-as tender, electrisch, SNCF + 'STEF' Koelwagen en Groene Bagagewagen, 2-assig + sporen en transfo, als nieuw, OKt	5.000,-	244,-
723/2292/51	Märklin - Lot Rails-Profiel : 8x 3630 D - 7x 3630 D 1/4 2x 3630 A 1/4 - vlugroest	2.500,-	122,-
724/2292/51	Lot JEP-Rails (Spoor O) + diverse andere merken	500,-	24,5
725/2251/00	Lot BUCO-Sporen (Spoor O) op houten dwarsen	500,-	24,5
726/2195/16-17	Märklin - Overweg 26x20 cm (onvolledig) + Stootblok	900,-	44,-
727/2292/50	Lot Wissels (Spoor O) diverse merken, Märklin, Jep, enz. bezichtigen	1.000,-	49,-
728/2251/191	Buco <u>8672</u> Grijze 2-assige Bagagewagen, <u>16 cm</u> , getransformeerd met dakopbouw en sluitlicht	500,-	24,5
729/2289/25	Kibri <u>52/9 1/2</u> STATION, blik, Hoofdgebouw met centrale doorgang en Controlehuisje met 2 doorgangen en draaihek, litho, luifel 48x21x22 cm, zeer mooi	6.000,-	293,-
730/2289/26	Märklin <u>2001 RF</u> 'BAHNHOF' zonder dak, met simili-muren (Sand-Verputz) groene sokkel 33,5x20 cm, doorbroken vensters 'Waresaal' - 'Telegraph' mooi	10.000,-	488,-
731/2289/27	Kibri <u>52/45</u> STATION Geel Hoofdgebouw op sokkel 41x21,5 cm, 3 luifels, Controle-Doorgang, litho, imitatie-Uurwerk, hekken, doorbroken vensters, binnenverlichting, rood dak, gebruikssporen	6.000,-	293,-

Nr.	Beschrijving - Description	Richtprijs	
		BF	DM
	ALLERLEI		
751/2272/22	MOBO - Metalen <u>Springpaard</u> op wielen, hoogte 76 cm, lengte 70 cm, breedte pedalen 33 cm, zeer mooi	8.000,-	390,-
752/2297/02	Märklin <u>4095/4</u> Stoom-Machine, liggende ketel, sokkel 25x22,5 cm, hoogte 25 cm, groene sokkel met plaatje 'VEDES' in wit metaal, peil-glas, fluit, groene schouw met steen-structuur, brander, zeer geringe lakschade + 2 toebehoren, trechter en kan + gebruiksaanwijzing	6.000,-	293,-
753/2297/04	Blikken Parijse TAXI, mechanisch, 13,5x3x6,5 cm, Rood-Zwart, plaat 'M. 3.423, zeer mooi	2.000,-	97,5
754/2297/03	Politie-Agent (Elasolin) <u>6 cm</u> + Rood-Zwarte Post-Bus (metaal) 4,3 cm, zeer mooi	1.200,-	58,5
755/2289/21	Speelgoed TRAP-AUTO (voor kinderen tot 4 jaar) Rood 1,05x0,55 cm, Scuderia Toys, 'Ferrari F.1, als nieuw	900,-	44,-
756/2265/05	Houten HUIS - sokkel 19,5x12 cm, hoogte 30,5 cm, draaibare voorgevel met grendel	500,-	24,5
757/2137/01	Pocher - <u>Alfa Romeo</u> - Rode Race-Auto, onder stolp, spatborden los bijgeleverd, deskundige montage	10.000,-	488,-
758/2296/06	Zelfbouw - Cilinder met Vliegwielen voor Stoom-Aandrijving, sokkel 30,5x22,5 cm, hoogte 14 cm	5.000,-	244,-
759/2290/31	W. Britains - <u>Kanon</u> , 155 mm, Patent No. 617492, functioneel met munitie, eersteklassig, OKt	3.500,-	171,-
760/2290/30	Märklin <u>1087/0</u> Tank, camouflage-kleur, zwarte rupsbanden, mechanisch, Kanon in geschutstoren, 16,5 cm, zeer mooi tot eersteklassig	10.000,-	488,-
761/2290/29	Märklin <u>8039/1</u> Kanon, camouflage-kleur, Wielen met loopplaten, <u>21 cm</u> , eersteklassig	10.000,-	488,-
762/2290/28	Märklin <u>8001/4</u> Kanon, camouflage-kleur, spanveer ontbreekt, <u>22 cm</u> , verder eersteklassig	2.300,-	112,-
763/2261/02	Märklin <u>1092</u> Rode Mercedes 300 SL, nieuw, OKt	9.000,-	439,-
764/2261/03	Märklin <u>1952</u> Zilverkleurige Mercedes 300 SL, OKt	9.000,-	439,-
765/2289/22	Bing - <u>Kermis-Rad</u> , blik, mechanisch, 6 Zitjes met blikken figuurtjes, sokkel 14x12,5 cm, hoogte <u>36 cm</u> , bespeeld, nieuwe bel, limiet	20.000,-	976,-
766/2129/75	Joustra <u>0473</u> Autobus Europ'Cars 'SABENA' Liège Belgien world air lines, <u>39 cm</u> , nieuw, OKt	1.000,-	49,-
767/2129/49	Lehmann <u>772</u> Dubbele 2-delige Auto-Garage, blik, rood geperst dak, 2 dubbele draaideuren, 15,5x17,5x11 cm, zonder auto's, zeer mooi tot eersteklassig	8.000,-	390,-
768/2129/51	Tri-ang Minic Toys - Blauwe Race-Auto met bestuurder, mechanisch, <u>12,5 cm</u> , banden vervormd	1.500,-	73,-
769/2275/20	Solido - Cadillac Eldorado 1955, groen-metalic, zwarte kap, <u>26,5 cm</u> , '8251 MV 92' zeer mooi	1.000,-	49,-
770/2261/01	Märklin <u>1989</u> Donkerrode POSTAUTO 'Reichspost' <u>39 cm</u> , nieuw, OKt	12.000,-	585,-
771/2289/23	Bing <u>7122/5</u> Rechtopstaande STOOMMACHINE op sokkel met steenstructuur, 41 cm hoog (circa 1902) peil-glas, fluit, brander, bespeeld	8.000,-	390,-

Nr.	Beschrijving - Description	Richtprijs	
		BF	DM
	Spoor I - Locomotieven - Wagens - Toebehoren		
801/2143/174	Bing <u>171/3595</u> (7138) Groen-Zwarte Stoomloc 2-B met 3-as tender, bonte sierstrepen, mechanisch, drijf- en koppelstangen, wielkasten, <u>50 cm</u> , 3 imitatie-lantaarns (1 ontbreekt) galeriestangen, 2 richtingschakelaars en rem, zeer mooie staat	35.000,-	1.707,-
802/2143/177	Märklin <u>R 1041</u> Zwarte Stoomloc B zonder tender, mechanisch, rode sierstrepen, 2 schakelaars, 2 imitatie-lantaarns, drijf- en galeriestangen, gebruikssporen	6.000,-	293,-
803/2143/175	Bing <u>10/524</u> (10528) Roodbruine 4-assige Personen-Bagagewagen, <u>34 cm</u> , 2 schuifdeuren, bruin dak, spaakwielen, zeer mooie staat	4.000,-	195,-
804/2143/176	Bing <u>10/523</u> (10527) Roodbruine 4-assige Personenwagen, <u>34 cm</u> , gekrakeleerd, bruin dak, blikken wielen, verder mooi	3.000,-	146,-
805/2292/47	Bing <u>171/1566</u> Groen-Zwarte Stoomloc B, bonte sierstrepen, mechanisch, <u>fragmentarisch</u> , zonder tender, lengte <u>22 cm</u> , aanzienlijke lakschade	1.500,-	73,-
806/2116/12	Bing - Olijfgroen-Zwarte Blikken Stoomloc B met 2-as tender, mechanisch, '3410' op huis, schakelaar in huis, <u>34 cm</u> , zeer mooi	5.000,-	244,-
807/2143/159	Lot Sporen (Spoor O - I) 2- en 3-rail, diverse merken Bing, Märklin enz. Bezichtigen...	500,-	24,5
808/2143/160	Lot Sporen (Spoor O 2- en 3-rail, diverse merken, bezichtigen...	500,-	24,5
809/2143/31	Lot Sporen en Wissels (Spoor O - 2- en 3-rail) diverse merken, bezichtigen...	500,-	24,5
810/2143/20	Lot Sporen en Wissels (Spoor O) diverse merken, bezichtigen...	500,-	24,5
811/2195/47	Lot Sporen (Spoor I) 3-rail, Märklin, bezichtigen	500,-	24,5
812/2195/48	Lot Sporen en Wissels (Spoor O) 3-rail, bezichtigen	500,-	24,5
813/2286/13	Lot Sporen en Wissels (Spoor O) 2-rail, bezichtigen	300,-	15,-
814/1981/300	Lot Sporen (Spoor I) 2-rail + Märklin 2504 Beige Boogbrug (Sp. I) bezichtigen	500,-	24,5
815/2289/24	Märklin <u>1955/1</u> Groen-Zwarte 4-assige Kuilwagen (voor Kabel-Transport) <u>45 cm</u> , zonder Kabelrollen, '10.000 K.' 2 draaibare beugels met 2 spankettingen, zeer mooi	5.000,-	244,-
816/2279/01	Bing <u>10/511</u> Grijs Blikken 2-assige Open Bakwagen, met buffers, <u>15 cm</u> , geringe lakschade	1.500,-	73,-
817/2289/28	Lot Märklin-Sporen (Spoor I) 10x 3640 D en 5x 3640 A Progress-Rails, zeer mooi	1.000,-	49,-
818/2289/29	Märklin <u>2523/0</u> TUNNEL, blik, lengte 49 cm, 1 Ruine ontbreekt, <u>Spoor O</u> , zeldzaam	10.000,-	488,-
819/2143/185	Zware Gietijzeren Amerikaans Treinstel met Zwarte Stoomloc 2-B met 2-as tender (Bodemloper) + 3 Diverse 4-assige Personenwagens, niet gemotoriseerd	1.500,-	73,-
820/2143/185	Zware Gietijzeren Amerikaans Treinstel met Zwarte Stoomloc 1-B met 2-as tender (Bodemloper) niet gemotoriseerd, rudimentair	1.000,-	49,-

Nr.	Beschrijving - Description	Richtprijs	
		BF	DM
	<u>Märklin Nieuwe SPOOR I</u>		
821/2271/02	5558 Rangeerkrokodil, uitgave van 25 jaar Märklin spoor I, vastgemonteerd op sokkel, nieuwwaardig in OKt	45.000	2.195
822/2271/01	5579 DIGITAAL Köf rangeerloek B der Duitse Bundespost, groen-rood, heel weinig gelopen, heel mooi in OKt	15.000	732
823/2271/04	5504 DIGITAAL volledige beginset met stoomloek C, type 80, werktrein voor spooronderhoud, platte wagen met bulldozer en 2 schenelwagens met rails weinig gelopen, heel mooi in OKt	18.000	878
824/2271/03	5517 DIGITAAL groene gelede E-loek BR 91 der DB, vastgemonteerd op sokkel beetje stoffig maar nieuwwaardig in OKt	36.000	1.756
825/2204/11	85510 Museumloek B 80 in zilver, voor al uw museumwagens, nieuwwaardig in OKt	22.000	1.073
826/2223/19	85853 set met 2 platte wagens "Bosbeheer", rongen-wagen met stammen en platte wagen met kraan, zeer mooi in OKt	5.000	244
827/2271/05	idem klein beetje gelopen, in OKt	5.000	244
828/2223/13	5847 2-assige open bakwagen met steenslag, nieuwwaardig in OKt	2.600	112
829/2271/30	Idem	2.600	112
830/2223/11	5838 2-assige open bakwagen met renhuis, bruin, nieuwwaardig in OKt	5.500	268
831/2223/16	5896 2-assige bruine open bakwagen, nieuwwaardig in OKt	4.800	234
832/2223/17	58262 gesloten bruine goederenwagen DB met schuifdeuren en tondak nieuwwaardig in OKt met paletten	2.800	137
833/2223/17	Idem	2.800	137
834/2223/10	5430 gesloten 2-assige goederenwagen met laagstaand renhuis, blauw met publiciteit 4711, nieuwwaardig in OKt	6.000	293
835/2223/18	85831 idem Hofbrau München	6.000	293
836/2223/09	5426 bruine 2-assige gesloten goederenwagen der ÖBB voor fietstranssport nieuwwaardig in OKt	2.600	112
837/2223/15	5895 Pruisische bruine 2-assige gesloten goederenwagen met schuifdeuren nieuwwaardig in OKt	5.000	244
838/2223/14	5849 bruine rongenwagen met renhuis, onbeladen, nieuwwaardig	4.600	224
839/2279/03	5772 rode dieselrangeerloek Bo-Bo BR 212 der DB, nieuwwaardig in OKt	15.000	732
840/2223/21	85895 Museumwagen 1995, zwarte 2-assige gesloten goederenwagen voor wol met oldtimer auto, nieuwwaardig in OKt	4.200	205
841/2271/14	Idem	4.200	205
842/2223/20	85878 grote 4-assige schuifwandwagen met 3 staalrollen, nieuwwaardig in OKt	5.000	244
843/2223/12	5840 bruine 2-assige goederenwagen der SBB, nieuwwaardig in OKt	6.800	332
844/2223/37	5867 ketelwagen Aral blauw, kunststof wielen, volledig mooie staat	4.600	224
845/2223/38	5868 ketelwagen BP groen, idem	4.600	224
846/2223/35	5865 idem Esso wit	4.600	224

Nr.	Beschrijving - Description	Richtprijs	
		BF	DM
	<u>Märklin Nieuwe Spoor I</u>		
847/2223/36	5866 idem Shell geel	4.600	224
848/2143/151	5720 rood-gele diesellok C, gelopen, wielen en dak een beetje vuil, goed	3.000	146
849/2204/15	80013 Museumwagen '93 Sinsheim, groene 2-assige bakwagen geladen met oldtimer auto, nieuwwaardig in OKt	5.000	244
850/2271/17	idem	5.000	244
851/2204/13	80012 Museumwagen 1992 Sinsheim, nieuwwaardig in OKt	5.000	244
852/2204/14	85836 Museumwagen 10jaar Sinsheim, 2-assige bakwagen geladen met oldtimer nieuwwaardig in OKt	5.000	244
853/2204/16	5842 500 Jaar Post, platte wagen met oldtimer postwagen, nieuwwaardig in OKt	4.800	234
854/2271/06	Idem	4.800	234
855/2204/17	85804 Museumwagen 1991, platte wagen met oldtimer postwagen, nieuwwaardig in OKt	5.000	244
856/2271/10	idem	5.000	244
857/2271/13	Museumwagen 1994, 85842, platte wagen met oldtimer vrachtwagen, nieuww. in OKt	4.300	210
858/2204/18	Idem	4.300	210
859/2271/28	5825 rongenwagen beladen met dwarsliggers, beetje gelopen, heel mooi OKt	2.500	122
860/2271/27	5848 rongenwagen beladen met 4x4 en mercedes, nieuwwaardig in OKt	3.000	146
861/2271/12	85830 Museumwagen '93, grijze huifwagen Mä museum, nieuwwaardig in OKt	3.000	146
862/2204/12	Idem	3.000	146
863/2271/11	85805 Museumwagen '92, 2-assige grijzige gesloten goederenwagen, nieuwwaardig OKt	4.200	205
864/2271/26	5898 groene 2-assige ketelwagen Texaco, nieuwwaardig in OKt	4.000	195
865/2271/18	80014 museumwagen '94 Sinsheim, platte wagen met container, nieuwwaardig in OKt	2.800	137
866/2271/29	5832 rongenwagen beladen met motor, nieuwwaardig in OKt	3.000	146
867/2271/16	80012 Museumwagen Sinsheim '92, bruine platte wagen beladen met oldtimer Märklin auto, nieuwwaardig in OKt	4.500	219,5
868/2271/25	5829 bruine 2-assige ertswagen der DB, nieuwwaardig in OKt	5.000	244
869/2271/30	5847 bruine open goederenwagen 4-assig, beladen met steenslag, weinig gelopen, heel mooi in OKt	2.600	127
870/2271/30	idem	2.600	127

Vraag uw biednummer aan de receptie, dit is gratis.

Lees ook onze geschenksets in het 2de deel, misschien een leuk idee....

Nr.	Beschrijving - Description	Richtprijs	
		BF	DM
<u>Märklin Nieuwe Spoor I</u>			
871/2271/09	85803 Museum '90, wit-rode buffet-wagen, met interieur, opendraaiende deuren nieuwwaardig in OKt	4.000	195
872/2271/07	85802 Museum '88, bruine 4-assige personenwagen 3de klas, nieuww. in OKt	3.500	171
873/2271/08	85801 Museum '89, grijze 2-assige personenwagen 4de klas, Göppingen nieuwwaardig in OKt	5.000	244
874/2271/24	5845 gesloten goederenwagen, wit-blauw, Haribo, weinig gelopen, heel mooi in OKt	2.000	97,5
875/2271/19	5861 witte bierwagen Union Bier, heel mooi in OKt, van de oudsten	1.600	78
876/2271/23	5843 witte gesloten goederenwagen Sarotti, nieuwwaardig in OKt	2.000	97,5
877/2271/21	5888 gesloten witte goederenwagen Kellog's, nieuwwaardig in OKt	2.000	97,5
878/2271/20	5863 gele bierwagen Haller- Löwenbrau, gelopen, heel mooi in OKt	2.200	107
879/2271/22	5833 meerkleurige gesloten goederenwagen Bärenmarken, nieuwwaardig in OKt	2.000	97,5
880/2143/00	Mä Spoor I beginset 5521 rode diesellok C met kipwagen, mooie staat gelopen, 1 as roestig, + 6 rails LGB, mooi in oud OKt	4.500	219,5
881/2143/184	5801 personenwagen 2de klas groen, 2-assig, heel mooie staat in OKt	1.600	78
<u>SPOOR O / I Allerlei</u>			
882/2271/31	Märklin Begindoos Digital 1, slechts 1 transfo aanwezig, rails gedeeltelijk gebruikt en verouderd, mooie staat in OKt + Control Unit 6021		
883/2271/32	Märklin 5903 x3 + 5935 volledige dozen rechte rails, gebruikt mooie staat		
884/2223/44	Solido Ford V8, Pick Up 1936, Coca-Cola, heel mooi	800	39
885/2182/07	940 Pola, overweg volledig gemonteerd, nieuwwaardig in OKt		
886/2223/05	Vliegtuig in kunststof, SAS A300, 1/100 op sokkel	1.800	88
887/2223/06	5 kunststof vliegtuigen SAS, 1x DC4, 1x DC 9, 1x DC 10, 1 Boeïng 747 1 Airbus. Allen op sokkel, decoratief	3.000	146
888/2128/58	RTL metalen grijpkraan op rupsbanden, functioneel, nieuwwaardig voor de zandbak	1.800	88
889/2271/52	7 stuks Märklin figuren spoor I + volledige boerderij in kunststof alle soorten vee en landbouwer, Britains England, mooie staat	600	29
890/2271/40	11 hoge booglampen op voet <u>Beli</u> nr 1012, 1 gebroken, nieuwwaardig in verpakking		
891/2223/02	Aristo - Blauwe 4-assige ketelwagen Esso, 3 vuldomen, 39cm, nieuwwaardig	1.200	58,5
892/2223/04	Aristo - Donkerrode 4-assige ketelwagen GARGOYLE, 3 vuldomen, 39cm, nieuww.	1.200	58,5
893/2223/03	Aristo - Oranje 4-assige ketelwagen HOOKER, 1 vuldom, 39cm, nieuwwaardig	1.200	58,
894/2271/39	5 kleine booglampen op voet <u>Beli</u> nr 1006 in verpakking		
895/2271/38	8 Parklampen, bol op staander, Beli nr 1008, nieuwwaardig in verpakking		

Nr.	Beschrijving - Description	Richtprijs	
		BF	DM
	<u>Spoor 0 / I Allerlei</u>		
896/2143/00	<u>Om</u> 1/45, UTZ Zwitserland, volledige treinset Rhatische Bahn, Rode E-lok Bo-Bo, type 801 + 3 rood-bruine personenrijtuigen, materiaal nauwelijks gelopen; fijne details, rechte en gebogen rails, zonder transfo	5.000	244
897/2143/00	POLA MAXI treingarnituur met batterij-aandrijving, 0405, goederentrein met rails en transfo,; Rood-bruine rangeerloek + bruine en groene open bakwagen, materiaal nieuwwaardig in OKT	2.800	137
898/2143/84	PLAYMOBIL 4054, Western Lokomotief Steaming Mary, 2B met 2-as tender volledig nieuwwaardig in OKT, met bestuurders	2.500	122
899/2143/13	PAYA 3-delig (1 deel ontbreekt) rood-beige treinstel, neus met motor op 2 grote wielen, slechts 1 tussenwagen en staart, alles blik en metaal nieuwwaardig in OKT	3.500	171
900/2143/00	PLAYMOBIL volledig nieuwwaardige tankwagen Shell 4107, in OKT	600	29
901/2143/44	OM UTZ, 3 losse wagens, 904210 Rhb groene pakwagen, 3250 rode sneltrein speiswagen, 4516 platformwagen met 2 auto's, allen nieuwwaardig OKT	3.500	171
902/2143/94	Spoor 0 RAIL MO, bouwdoos groene E-lok Bo-Bo, E 44 der DB, + 2-assige open bakwagen nr 100365, beide verpakkingen ongeopend	1.800	88
903/2143/250	PAYA IBI Spanje, rode 4-*assige blikken personenwagen, 610, nieuwwaardig in OKT geen losse details	1.200	58,5
904/2143/181	PAYA IBI Spanje, bruine goederenwagen Talbot, nieuw blik, prachtstaat in Okt	1.000	49
905/2143/248	POLA MAXI bruine rongenwagen 2-assig, heel mooie staat, losse details bij alleen assen roestig	700	34
906/2143/249	Blikken station litho met reliëf, mooie staat, 34 x 13cm,	800	39
907/2143/81	Spoor I rails HEGO, doos vol, gebogen heel grote radius, vuil uit de tuin poetswerk	2.000	97,5
908/2143/188	Rivarossi Spoor 0: 7564 bruine open goederenwagen met kolenlading, heel mooi	600	29
909/2143/188	Rivarossi Spoor 0: 7787 rode 2-assige personenwagen 1ste klas, heel mooi in OKT	600	29
910/2143/188	Rivarossi Spoor 0: 7902 volle doos grote gebogen rails 80cm radius, nieuww. OKT	1.000	49
911/2143/71	<u>LGB</u> Rails 12x 1060W, volle doos messing profiel-rails voor buiten, gebruikt mooi	1.500	73
912/2143/71	idem	1.500	73
913/2281/02	TAICO TOY made in occ. Japan; 5x mechanische blikken "Lucky Mouse" op wieltjes, nieuww OKT	3.000	146

Aangezien we de feestdagen tegemoetgaan geven wij ook graag een kadootje:

Na berekeningen is gebleken dat de catalogus vanaf volgend jaar goedkoper kan

Per catalogus betaald u slechts 200Bfr, een abonnement voor 4 veilingen zal 800Bfr kosten. Gelieve met de betalingen te wachten tot de volgende uitnodiging in maart.

A partir de 1997: un catalogue 200 Fb Abonnement 800Fb

Nr.	Beschrijving - Description	Richtprijs	
		Bf	DM
	<u>G-SPOOR LGB</u>		
915/2223/30	2085 D, groen-zwarte tenderlok Mallet, stoffig, beetje gelopen maar heel mooi in OKt	15.000	732
916/2266/10	4002/69 platte 2-assige wagen met witte container, Idee + Spiel, nieuwwaardig in OKt	2.500	122
917/2266/03	1984, 103 Jahre Lehmann, blauwe 2-assige personenwagen met opdruk J Jubileum-Express, nieuwwaardig in OKt	2.500	122
918/2266/02	1983, idem Jahr-wagen 1983, wit-blauw, nieuwwaardig in OKt	2.500	122
919/2266/01	1982 idem, wit, nieuwwaardig in Okt	2.000	97,5
920/2266/04	1985 blauwe postwagen met sluitlicht, nieuwwaardig in OKt	2.900	141,5
921/2266/05	4031 FHS, rode gesloten goederenwagen met platform, Idee + Spiel, nieuww. OKt	2.500	122
922/2266/09	3150 Wapenwagen, rode 2-assige personenwagen Deutsche Eisenbahn 50Jahr, nieuwwaardig in OKt	2.500	122
923/2266/06	4033 V, oranje gesloten goederenwagen Vedes met platform, nieuwwaardig OKt	2.500	122
924/2266/08	3007B uit set 20301, 2-assige blauwe personenwagen met goudopdruk, nieuwwaardig in LGB-Kt	2.500	122
925/2266/12	3006 bruine 2-assige personenwagen 2/3de klas, Zillertalbahn, metalen wielen, nieuwwaardig in geel OKt	2.500	122
926/2266/07	3007BGS uit set 20532, blauwe 2-assige personenwagen Berlijn '85 Bundesgartenschau, nieuwwaardig in LGB-Kt	2.900	141,5
927/2266/11	3000 Rode personenwagen 2de klas, nieuwwaardig in OKt	2.000	97,5
928/2223/39	4076 zwarte US Hopper-Car East Broad Top, met koleninzet, mooie staat	3.500	171
929/2223/25	4065 Rood-zwarte 4-assige Caboose, vele details 1 schouwtje ontbreekt op dak, verder zeer mooi	1.500	73
930/2223/22	2118 groen-zwarte US stoomlok 1C met 4-as tender, vele opvallende details, zeer weinig gelopen, heel mooi in OKt	15.000	732
931/2223/45	4064 rood-zwarte US open bakwagen, 4-assig mooie staat	2.000	97,5
932/2223/42	42690 1069 platte zwarte 4-assige US wagen, C & S, mooie staat	1.100	54
933/2223/26	idem 1 renwiel ontbreekt	1.000	49
934/2223/40	4068 4-assige groene US, Veetransportwagen, Rio Grande, schuifdeuren, heel mooie staat	2.800	137
935/2223/33	4074 gele bierwagen PABST, 4-assig, meerkleurig, opendraaiende deuren mooie staat	1.800	88
936/2223/34	4091 oranje-zilveren 4-assige Boxcar, Rio Grande, heel mooie staat	2.400	117
937/2223/32	4068 NOI US Rode Veewagen, 4-assig, Great Northern met schuifdeuren, mooi	2.000	97,5
938/2223/31	42672 gesloten boxcar in wijnrood, Lake George Boulder, heel mooi met geluid	4.000	195
939/2223/29	2063 zwart-gele US diesellok B, D&RGW, weinig gelopen, heel mooie staat	6.800	332

Nr.	Beschrijving - Description	Richtprijs	
		BF	DM
	<u>G - Spoor LGB</u>		
940/2223/24	4010 platte 2-assige open goederenwagen, beladen met niet origineel hout blok, RAILREINIGINGSWAGEN, gelopen goede staat	900	44
941/2223/22	2x 3015 Bayersche blauw-witte 2-assige personenwagen 2de klas, opendraaiende deuren, interieur, mooie staat	3.600	176
942/2223/22	idem	3.600	176
943/2223/23	3020 groen-zwarte 2-assige personenwagen 3de klas, met platformen heel mooi	2.000	97,5
944/2223/23	idem	2.000	97,5
945/2223/28	3181 rood-zwarte 4-assige personenwagen met bagage-afdeling, deuren opendraaiend, interieur, heel mooie staat	2.000	97,5
946/2223/27	3180 idem personenwagen	2.000	97,5
947/2223/08	<u>Bachmann</u> 97119 219 319 en 419: groene 4-assige personenwagens, opendraaiende deuren, balkons en interieur, binnenverlichting, heel weinig gelopen kleine krasjes, heel mooi. Lake Bennett 240, Lake Tootsy 224, 209 post-wagen met personen-afdeling, 203 Bagage- en Express-wagen, LGB koppelingen bij	8.000	390
948/2143/63	4167 bruine US boxcar, White Pass and Yukon, nieuwwaardig in OKT	2.000	97,5
949/2143/52	2090N oranje diesellrangeerloek B, D10 met bestuurder, nieuwwaardig in OKT	3.500	171
950/2223/43	42911 Rode US koelwagen Coca-Cola, heel mooie staat, gezocht	3.600	176
951/2294/01	<u>Bachmann</u> grote geschenkdooos "Roal Blue" 900/16, stoomloek 2C met 4-as tender figuren, + 2 rijtuigen N-Y, Phyl. Balt. & Wash., 1 met post-afdeling. Wagens met interieuren binnenverlichting. Met rook en geluid + Rails weinig gelopen, zeer mooi in OKT	13.000	634
952/2143/49	3061 bruin 4-assig personenrijtuig, platformen, draaideuren, interieur, gebruikt maar mooie staat	1.800	88
953/2143/49	Idem	1.800	88
954/2143/00	3060 idem in groen	1.800	88
955/2143/00	blauw 4-assig personenrijtuig, Zillertalbahn, 2de klas met interieur, weinig gelopen in mooie staat	1.800	88
956/2143/00	2071 zwart-rode tenderloek C1, Zillertalbahn, 1 detail los bij, stoffig, gelopen, mooie staat	3.500	171
957/2143/00	<u>Lehmann</u> Batterijbaan zwart-rode tenderloek B, 2 rood-zwarte bakwagens rails en transfo ontbreken, mooie staat in OKT	1.000	49
958/2143/77	<u>Bachmann</u> volledige treinset Thunderball Express, bordeaux stoomloek 2C met 4-as tender, gele open bakwagen 328 Gold Belt Line + bordeaux caboose ATSF 425, rails, met geluid rook en licht. Alles nieuwwaardig in OKT		
959/2223/41	4169 Rongenwagen met hout, weinig gelopen, heel mooie staat	2.200	107
960/2143/00	90770 Beginset zonder lokomotief, Lake George & Boulder, platte wagen met dinosaurus, en gele Caboose, transfo en 10 gebogen rails, zeer mooi OKT	3.000	146
961/2143/39	4066 Boomstammen wagen beladen, nieuwwaardig in OKT	1.600	78

Lees ook onze sets en geschenk-ideën op zondag, je weet immers nooit....

Bezichtiging: zaterdag 14 december van 19 tot 21u.

zondag 15 december van 8 tot 9.30u.

Nr.	Beschrijving - Description	Richtprijs	
		BF	DM
<u>Gelijkstroom Wagens</u>			
1000/2243/23	<u>Electrotren</u> 4 goederenwagens: 1403 transfesa, 1311 rode kruiswagen, open bak wagen met buizen, 6002 autotransportwagens beladen, wagens mooi staat in 3x OKT	900	44
1001/2125/000	<u>Elektrotren</u> 3 goederenwagens, rode kruiswagen 1311 + gesloten wagen 1405 Alco + 5101 veetransportwagens, vuil, gebruikt, te poetsen	500	24,5
1002/2243/24	4 personenrijtuigjes met bagage- en goederenwagen, 1500 IIIklas x3, 1501 idem groen, 856 bagage in bruin, 1300 gesloten wagen, allen mooi	1.100	54
1003/2169/149	4 platte goederenwagens 6001 gele autotransporter, 5200 platte wagen met buis 5142 platte wagen met boomstammen, 5300 huifwagens, allen mooi in OKT	1.000	49
1004/2169/148	5 grote goederenwagens: 5126 tankwagen Esso, 5124-5101 veetransporters, 5102 ertswagen, 5125 gesloten goederenwagen, allen mooie staat in OKT	1.100	54
1005/2237/00	7 goederenwagens en 1 rijtuigje; 5x 1100 2-assige grijze open bakwagen 1470-1305 koelwagen transfesa, 1502 2-assig groen personenrijtuigje allen mooie staat in 2x OKT	1.000	49
1006/2169/150	<u>Mehanotechnika</u> open wagen en gesloten goederenwagen, heel mooi in OKT	200	10
1007/2169/152	<u>Faller</u> 2 containerwagens 441-442, 2 autotransportwagens 4541, set losse containers 420, allen mooi in Okt	1.000	49
1008/2169/151	<u>Piko</u> 7 verschillende goederenwagens: 5/6422010 grote open bakwagen, 5/6424019 5/6408023 ketelwagens, 5/123015-12801-6446140-6449010 koelwagen en gesloten goederenwagens. Allen heel mooi in OKT	1.500	73
1009/2255/02	<u>Roco</u> 4x 4340E: Belgische koelwagens jupiler, Maes Pils en Toyota, mooi OKT	1.200	58,5
1010/2255/25	<u>Roco/Klein</u> NS Cilowagen en 2 bruine goederenwagens, nieuwwaardig in Okt	800	39
<u>Märklin goederenwagens</u>			
1011/2150/619	4x Bierwagen, 2x 4654 + 2x 4636, Spatenbrau en Carlsberg, gelopen, beetje vuil goede staat in 3x OKT	2.000	97,5
1012/2150/621	3x Bierwagen, 4669 Kulmbacher gelopen goede staat, 1 trapje ontbreekt OKT	1.500	73
1013/2150/623	2 rongenwagens en sluitwagens, 2x 4607 + 4699, nieuwe versies, mooie staat OKT	1.300	63
1014/2150/616	5 witte koelwagens 4620, gebruikt, één al mooier dan andere, algemeen goed in 5x oranje OKT	2.700	132
1015/2150/614	5 autotransportwagens 4613, oude en nieuwe versies, beladen en onbeladen gebruikt, algemeen goed	2.300	112
1016/2150/607	4x koelwagen Norma-filter groen, mooie staat, ooit zeer gezocht in Mä Kt	1.600	78
1017/2150/620	4 bierwagens Union 4634, gelopen, mooie staat, 1 beter dan andere, samen	2.500	122
1018/2150/432	5x 4508, witte koelwagen, oude en nieuwe versies, sommige vuil, in Mä Kt	1.000	49
1019/2150/609	3x gesloten bruine goederenwagen Modelspoorruilbeurs Driebergen, ex 4410 beperkte serie, mooie staat, samen	1.000	49

Nr.	Beschrijving - Description	Richtprijs	
		BF	DM
<u>Märklin Goederenwagens</u>			
1020/2150/642	Huifwagen en open goederenwagen, 2x 4609, 4517, 4604, oude versies, gelopen huif vuil, gelopen goede staat	1.900	93
1021/2150/366	5 ketelwagens, diverse merken, 3x 4500 verschillende versies + 4501 mooi 4900 bespeeld en mooi samen	1.200	58,5
1022/2150/361	4501 ketelwagen Esso <u>LINKS</u> embleem, wagen beetje beduimeld, embleem niet beschadigd, mooie staat in Kt	1.300	63
1023/2150/497	4x 4420 koelwagen Eichhof Bier, donkere versies, wagens in mooie staat OKt samen	1.200	58,5
1024/2150/400	6x 4530 koelwagen Carlsberg, wagens in mooie staat, OKt	1.800	88
1025/2150/638	5x 4536 koelwagen Tuborg rood-wit, wagens in mooie staat OKt	1.500	73
1026/2150/617	3x bierwagen, 2x 4667 + 4660, Bavaria en Kulmbacher, mooi in OKt	1.500	73
1027/2150/634	6x 4533 koelwagen Pepsi, gelopen maar goede staat in Okt	1.500	73
1028/2044/08	4570 bruine Amerikaanse 4-assige "Caboose", zilver dak, A.T. & S.F. 1951 dak kleine roestvlekjes verder eerstklassig	1.500	73
1029/2044/08	4570 idem, trapje ontbreekt	1.200	58,5
1030/2044/02	4578 rode 2-assige Amerikaanse 'Caboose', 8cm opschrift 546, als nieuw OKt	1.500	73
1031/2044/02	idem zonder OKt, schouwtje klein beetje roestig,	1.200	58,5
<u>Trix</u>			
1032/2143/86	3 ketelwagens: 2078 Esso zilver, Aral blauw, Shell oranje-geel, gelopen mooie staat	1.200	58,5
1033/2143/86	Trix Express 6 goederenwagens: 3x 2080 bierwagen, 2x 2075 open bakwagen beschadigd, 2087 klapdekselwagen, gelopen, lichte gebruikssporen goede staat	1.100	54
1034/2143/86	Trix Express 6 goederenwagens: 2083 open bakwagen volmetaal, lakschade; 2x 2074 gesloten blikken goed. met renhuis, 2079 zonder renhuis, 2066 rongenwagen, 20158 langhoutwagen, alle wagens gelopen mooie staat	1.100	54
1035/2143/86	Trix Express <u>752</u> zwarte stoomlok B met 3-as tender, aan een poetsbeurt toe zwart herschilderd mechanisch goed	1.000	49
1036/2143/86	Trix Express <u>762</u> groene Zwitserse E-lok Bo-Bo, Ae 4/4 der BLS, gebruikt, lakschade, raampje ontbreekt, poetswerk	1.000	49
1037/2143/86	Trix Express <u>761</u> blauwe sneltreinlok E10, Bo-Bo, late versie met lichtgeleiders gelopen, enige gebruikssporen, mooie staat	1.000	49
1038/2143/86	Trix Express rode railbus met bijwagen VT 75, beschadigd, dakopbouw ontbreekt, voor wisselstukken	600	29
1039/2143/86	Trix Express 2x 211, zwarte tenderlok C, BR 80 der DB, gebruikt, enige lakschade, goede staat	800	39
1040/2143/86	Trix Express <u>753</u> zwarte stoomlok 1C met 3-as tender, 1 windplaat ontbreekt schade aan tender, gebruikt	800	39

Nr.	Beschrijving - Description	Richtprijs	
		BF	DM
	<u>TRIX</u>		
1041/2143/00	Trix Express <u>644</u> regelaar voor batterijbaan in OKt + 2 aansluitrails en wissel in bakkeliet	600	29
1042/2251/150	<u>2468</u> in <u>blauw-grijze</u> , 2de klas dieseltram, VT62 der DB, BO-Bo, 2 assen met stangen, nieuwwaardig in OKt	2.500	122
1043/2232/429	Trix Express <u>1530</u> persontrein Adler oude uitvoering, met volledig gele wagens, weinig gelopen, mooie staat, klein detail van lok ontbreekt, in OKt	5.000	244
1044/2232/429	Trix International <u>1200</u> Adler persontrein, nieuwe uitvoering met 1 halve zwarte wagen, nieuwwaardig in OKt	4.000	195
1045/2232/451	Trix Express <u>764</u> rood-grijze diesellok BR V200 der DB, versie met zilverkleurig dak, lichte gebruikssporen;, mooie staat	1.400	68
1046/2232/494	Trix Express <u>20/176</u> + <u>20/398</u> BLS sneltrein personen- en pakwagens, heel mooie staat, cellon van pakwagens los	1.200	58,5
1047/2232/496	Trix Express <u>20/052</u> late versie van kleine groene E-lok B, met spaakwielen 1 panto en 1 koppeling ontbreekt, verder heel mooi, weinig gelopen	2.500	122
1048/2232/488	Trix Express <u>2270</u> rode railbus met bijwagens 3de klas, VT 75 der DR, metalen bovenbouw, 1 ventilator ontbreekt, mooie staat	2.000	97,5
1049/2232/495	Trix Express <u>7/901</u> zwart-rode tenderlok B, late versie met spaakwielen 4,5 Volt batterijmotor, koppeling achteraan ontbreekt en klein stukje van de bovenbouw, mooie staat	900	44
1050/2232/497	Trix Express <u>20/52</u> zwart-rode stoomlok B, <u>zonder tender</u> , zwarte wielen niet doorbroken, lok in mooie staat	1.000	49
1051/2232/503	Trix Express <u>753</u> rood-zwarte stoomlok 1C met 3-as tender, BR 24 der DB oude versie tender met kunststof wielen, weinig lakschade in mooie staat	1.500	73
1052/2232/430	Trix Internationaal?? <u>2239</u> , rood-grijs dieseltreinstel VT 08, 2-delig <u>gelijkstroom</u> , enige lakschade, krasjes goede staat	2.000	97,5
	<u>Märklin Lokomotieven</u>		
1053/2232/317	3000 <u>DOORKIJKLOKJE</u> , tenderlok C BR 89 der DB, met doorzichtige kunststofkap, nr 89005, ooit demonstratiemodel van Märklin, voor dit uniek bezit	75.000	3.659
1054/2232/471	GS 800 bruine Zweedse E-lok met <u>klein</u> schild, donkergrijs dak, zeer mooie OKt	X 18.000	878
1055/2232/361	RS 800 groene E-lok B, oude versie met lepelslepers, <u>BESCHADIGD</u> , bovenbouw aan achterzijde gebroken, stukken bijgevoegd, 1 wiel ontbreekt, verder mooi	15.000	732
1056/2232/304	3037 groene E-lok Bo-Bo, BR E41 der DB, zonder zijraampje, weinig gelopen kleine krasjes, heel mooi in OKt 3034	X 2.000	97,5
1057/2232/476	3062/4062 2-delige US diesellok geel-zwart, type F7 der GM, Rio Grande, motordeel en bijwagens, nieuwwaardig in OKt	X ^{7.200} 8.000	390
1058/2232/422	3039 blauwe E-lok Bo-Bo, Br 110 der DB, 1 zijdelings raampje, bruine dakleidingen, nieuwwaardig in OKt	X 2.000	97,5
1059/2232/306	3153 beige-rode E-lok Br 120 der DB, Bo-Bo, oudste gewone versie, nieuww. OKt	X 2.800	137
1060/2232/453	3145 groene Franse rangeerloek C, type I 50 der SNCF, nieuwwaardig in OKt	1.500	73
1061/2232/334	3142 idem Italiaanse versie, type 236 der FS, nieuwwaardig in OKt	1.600	78
1062/2232/322	3151 bruine E-lok type Ae 3/6 der SBB, 2C1 met stangenaandrijving, nieuww. OKt	2.200	107

Nr.	Beschrijving - Description		Richtprijs	
			BF	DM
	<u>Märklin Lokomotieven</u>			
1063/2232/341	3155 oranje-grijze E-lok, BR 111 der DB, Bo-Bo, nieuwwaardig in OKT	X	2.200	107
1064/2232/343	3057 groen zware goederentreinlok, BR 151 der DB, Co-Co, 4 zijdelingse ramen, nieuwwaardig in OKT	X	3.000	146
1065/2232/314	3050 groene Zwitserse E-lok Bo-Bo, type Ae 6/6 kantonlok, oude versie met blanke dakleidingen, gelopen, mooie staat in lichtblauw OKT	X	4.000	195
1066/2232/344	3105 zwart Oostenrijkse tenderlok 1C, Br 674 der ÖBB, nieuwwaardig in OKT	?	1.600	78
1067/2232/312	3097 zwarte stoomlok 2C1 met 4-as tender, BR 23 der DB, vereenvoudigde versie 3005, zeer mooie staat in lichtblauw getekend OKT met prospect	X	3.000	146
1068/2232/353	3028/4028 blauw-beige railbus en bijwagen, 2-delig, BR 515 der DB, nieuww. OKT	X	3.000	146
1069/2232/359	3039 idem oude versie E10, gelopen, handvaten lichtjes roestig, heel mooi OKT		3.000	146
1070/2232/420	3107 zwarte Franse tenderlok 2C2, type 232 TC der SNCF, nieuwwaardig in OKT	?	3.000	146
1071/2232/415	3034 blauwe E-lok Bo-Bo, BR E41 der DB, oude versie zonder zijraampjes, handschakelaar, gelopen, heel mooi in oud lichtblauw OKT	X	2.000	97,5
1072/2232/424	3040 groene E-lok Bo-Bo, BR E40 der DB, 1 zijraampje, gelopen, lichte gebruikssporen, mooie staat in OKT 3039	X	3.000	146
1073/2232/373	3313 zwart-rode tenderlok 1C1, BR 75 der DB, nieuwwaardig in OKT	?	2.600	127
1074/2232/466	3076 2-delige rode railbus, BR 515 der DB, motordeel en rijtuig vast gekoppeld, nieuwwaardig in OKT + prospect	X	5.000	244
1075/2232/465	3126 Rode Pijl railbus, Rc 2/4 der SBB, speciale versie met <u>LANGZAME</u> motor, nieuwwaardig in OKT	X?	5.800	283
1076/2232/288	3077 railzeppelin, zilverkleurige gestroomlijnde railbus uit de 20-er jaren, oranje schroef achtaraan aangedreven met aparte motor, oude uitvoering, nieuwwaardig in OKT		4.000	195
1077/2232/292	3046 groene stoomlok 1E met 4-as tender, BR 150 der SNCF, versie met 4 banden, nieuwwaardig in OKT + prospectus	X	9.500	463
1078/2232/291	3089 rode gestroomlijnde stoomlok 2C1, BR 03 der DB, met uitsparing onder machinistenhuis, tender met schijfwielen, nieuwwaardig in OKT + prospect	X	3.800	185
1079/2232/311	3067 bordeaux Deense diesellok Co-Co, type Mi 11 06, late versie met gedrukt embleem, gelopen maar mooie staat in Kt 3098	X?	4.800	234
1080/2232/375	3159 oranje Oostenrijkse E-lok Co-Co, BR 1020 der ÖBB, nieuwwaardig in OKT steeds zeldzamer opgelet!!!	X	7.000	341,5
1081/2232/381	3357 rood-beige E-lok BR 103 der DB, dubbele roosters in nieuwe kleuren Co-Co, nieuwwaardig in OKT	?	2.200	107
1082/2232/396	3023 blauwe E-lok BR E18 der DB, 1D1, zeer mooie staat in lichtblauw getekend OKT	?	6.000	293
1083/2232/376	3366 groene E-lok BR 152 der DB, 2-B-B-2, met stangenaandrijving, nieuwwaardig in OKT	?	3.000	146
1084/2232/418	3075 rood-grijze diesellok BR 216 der DB, Bo-Bo, gelopen maar heel mooie staat in lichtblauw getekend OKT	X?	1.600	78
1085/2125/000	3091 rood-zwarte stoomlok 2C1 met 4-as tender, BR 18 der DB, bestoft, gelopen, goede staat in OKT	X?	1.900	93

Nr.	Beschrijving - Description	Richtprijs	
		BF	DM
<u>Märklin Lokomotieven</u>			
1086/2125/000	3048 rood-zwarte sneltreinstoomlok 2C1 met 4-as tender, laatste versie met zwarte trapjes, gelopen, goede staat OKT	2.500	122
1087/2125/000	3058 blauw-beige zware E-lok BR151 der DB, vuil, oudste versie, sleper ontbreekt, gelopen in OKT	1.900	93
1088/2125/000	3054 rood-beige E-lok BR 103 der DB, recente versie, vuil, sleper ontbreekt in OKT	1.500	73
1089/2125/000	3031 zwarte tenderlok D, BR 81 der DB, telex-koppeling, vuil, zijkant met klever, zwarte wielen in lichtblauw getekend OKT	1.000	49
1090/2125/000	3096 rood-zwarte tenderlok 1D1, telex-koppeling, BR 86 der DB, gelopen, vuil, goede staat in OKT	1.500	73
1091/2125/000	3107 zwarte Franse tenderlok 2C2, type 232, handvaten verbogen, nieuwwaardig in OKT	2.500	122
1092/2125/000	3055 grijs-gele Nederlandse E-lok 1212, <u>niet</u> onderverdeelde luchtroosters grijze neus, goede staat, bestoft, sleper ontbreekt, half OKT	2.800	137
1093/2125/000	3106 rood-zwarte tenderlok 2C2, BR 78 der DB, late versie met metalen leidingen, verhoogde schilden, nieuwwaardig in OKT	2.200	107
1094/1569/423	3043 oranje Zweedse E-lok Bo-Bo, type Rc der SJ, laatste versie, lichte gebruikssporen, witte buffers, goed in OKT	1.500	73
1095/1569/294	idem, groen geschilderde zijkanten	1.000	49
1096/1569/334	3379 rood-grijze diesellok V160 der DB, Bo-Bo, nieuwwaardig in OKT	2.500	122
1097/1569/152	3003 zwart-rode stoomlok 1C met 3-as tender, versie met handschakelaar TENDEROPSCHRIFT <u>FM 809</u> , gelopen, trapjes ontbreken, goed in OKT	800	39
1098/1569/313	3x 3029 zwart-rode tenderlok C, gebruikt, 1x herschilderd tot Belgische versie, goed in 2x oud OKT	1.200	58,5
1099/1569/542	3034 "Special" E-lok in Rheingold-kleuren, donker-blauw-wit met grote roosters, zilver dak, mooie staat in oud getekend OKT met prospectus	1.000	49
1100/1569/244	3080 uit set 0985, oranje dieselrangeerlokje C der OBB, gebruikt, mooi Mäkt	700	34
1101/1569/275	3001 groene rangeerlok C, late versie, opschrift E 63 02, bovenbouw heel mooi, onderstel vuil, goede staat in Kt	900	44
1102/2243/04	CE 800 groene rangeerlok C, oudste versie, speciale panto, groen met stevige lakschade, gelopen, voor de knutselaar	1.000	49
1103/2243/04	CEB 800 bruine rangeerlok C, oudste versie, speciale panto, stevige lakschade, gelopen, ook voor de knutselaar	1.000	49
1104/2243/03	3044 rode rangeerlok C, railingen ontbreken, gebruikt	500	24,5
1105/2243/02	RET 800 ongespoten in nieuwe Zwitserse kleuren, rood-grijs, oude versie met metalen tandwiel, nieuwe enkele panto's, mooie realisatie	1.800	88
1106/2227/04	3154 oranje Oostenrijkse E-lok, BR 1141 der ÖBB, Bo-Bo, ZIJKANTEN ZONDER EMBLEEM, nieuwwaardig in OKT, lang niet gezien....	11.000	536,5
1107/2252/65	S-Bahn Lokomotief uit set 2849, grijs-oranje type 141 der DB, nieuwwaardig OKT	2.500	122
1108/2183/11	DB 800 B + 2 bijwagens, oudste versie donkerrode railbus, lichte lakschade, vuil	2.500	122



Loten: 1160 1136 1143 1517 1144 1118 1141



Loten: 1137 1111 1115 1139 1502 B 1109 1145

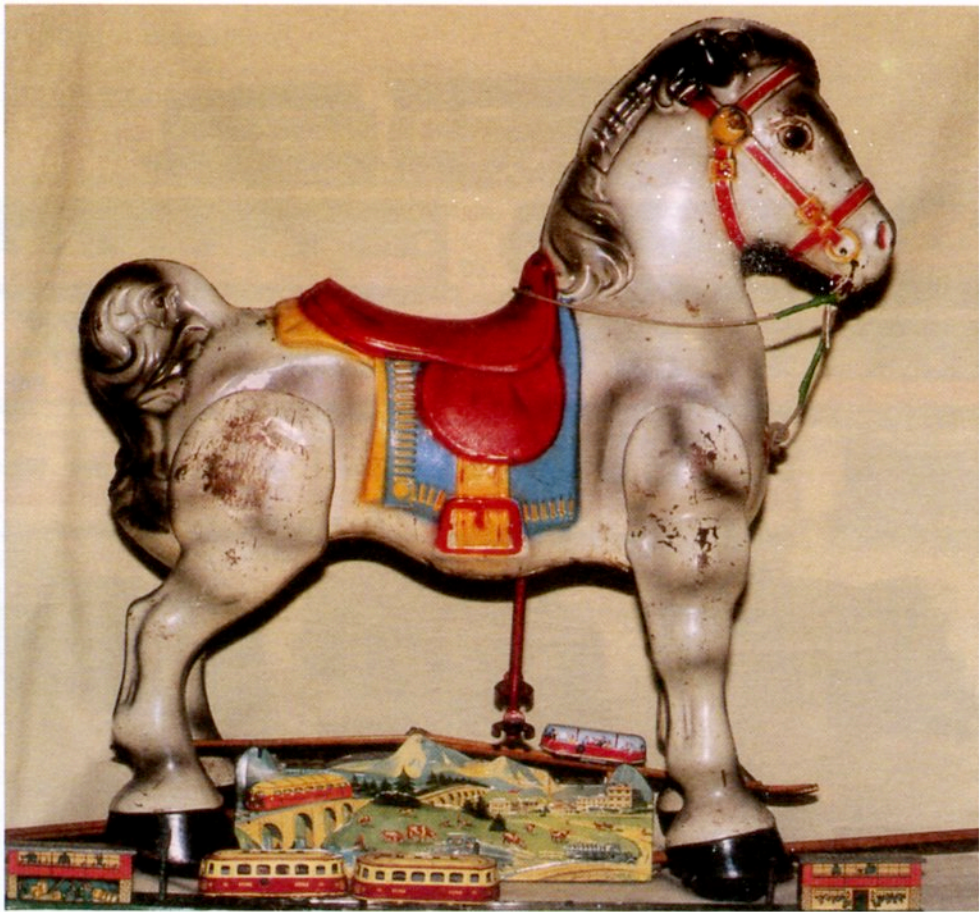

Loten: 751 1765 1790



Loten: 581 616 580 598 670 591 592 593 637



Loten: 1802 1486 1487 1835 1053 1804 1775 1831
 1779 1110



Loten: 1803 1114 1140 1301 1116 1113 1138 122 179 100 101 179 179 179 179



Loten: 611 560 540 625 567

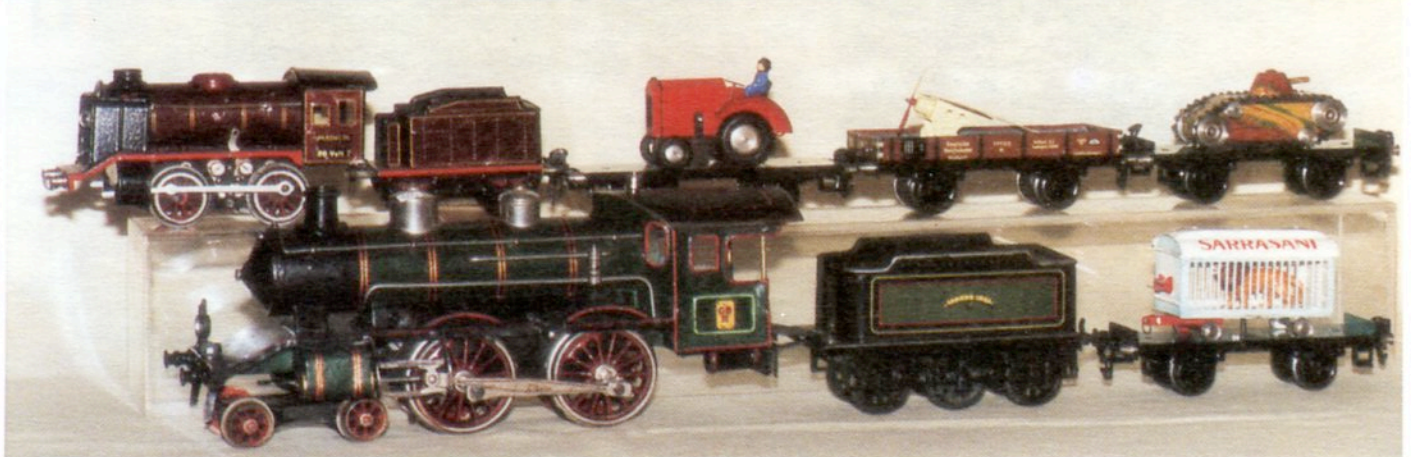

Loten: 579 615 651 630 612 653 801 652

Het TUSSENWOORD: Welkom aan alle treinliefhebbers,

Het was ons het jaartje wel: de overname van Veilingen Vercauteren (dit zal ondertussen toch bijna iedereen weten?); de verhuis van het welomgekende hotel naar "De Wuiten" en nu de ingebruikname van onze nieuwe veilinglokatie.

Wij heten iedereen van harte welkom en danken jullie voor het geduldig wachten op deze nieuwe accommodatie, we hopen dat deze nieuwbouw jullie bevalt en dat we dit als nieuwe thuisbasis mogen beschouwen voor een nog jarenlang treinen-veiling-avontuur.

Graag hadden wij van deze gelegenheid gebruik gemaakt om nog het één en ander recht te zetten over de verhuis. Aangezien de veelvuldige vragen en opmerkingen; vanuit alle hoeken; over "de parking" werden wij genoodzaakt om deze stap te zetten. Dit omdat wij ons publiek graag tegemoetkomen om van deze traditionele dagen een echt treinenfeest te maken. Ook het feit dat vanaf nu de veilingdata vastgelegd kunnen worden voor een volledig jaar; wat voorheen niet mogelijk was, heeft hiertoe bijgedragen.

Wij hopen in de loop van 1997 de activiteiten nog te kunnen uitbreiden, nog even geduld hiervoor tot half maart.

Nog een laatste woordje van dank tot André Vercauteren voor de hulp die we van hem kregen het afgelopen jaar.

Het tussenwoordje is hierbij afgelopen en we wensen iedereen nog een aangename veiling en danken jullie voor het vertrouwen.

Michaël en An De Kinder

Nr.	Beschrijving - Description	Richtprijs	
		BF	DM
<u>Märklin Lokomotieven</u>			
1109/2232/388	G 800 zware stoomlok 1E met 4-as tender, oudste versie met handschakelaar en ingekleefde kolen, gelopen goede staat	24.500	1.195
1110/2232/300	3025 3-delig rood treinstel in prachtstaat, belijning en klevers in perfecte staat, weinig gelopen in OKT	45.000	2.195
1111/2232/459	UNION PACIFIC 3061/4061 2-delige USA diesellok F7 der GM, Bo-Bo, gemengde versie, groot en kleine vleugel op de neus, prachtstaat 1x OKT 1x Kt	30.000	1.463
1112/2232/447	SET 800 donkergroene E-lok Bo-Bo, versie met zwarte sierstrepen en kleine beugelkoppelingen, gelopen, mooie staat	5.500	268
1113/2232/481	8373 HAMO groene Engelse diesellok Warship Class, Bo-Bo, nieuwwaardig in HAMO OKT met prospectus	7.000	341,5
1114/2232/313	GS 800 (3019) groene E-lok 1C1 BR Da der SJ, groot fabrieksschild, donker dak, lampen, proff. herschilderd, zeer mooie staat in oud Kt 3030	12.000	585
1115/2232/329	3063 groen-zwarte Belgische rangeerloek ABR, geen lakschade, heel mooie staat weinig gelopen in OKT 3065	10.000	488
1116/2232/330	3101 groene Belgische tenderlok 1C, type 96, alom gezochte versie, nieuwwaardig in OKt	15.000	732
1117/2195/32	3921 + 300 gemonteerde bouwset 3021 nr 0056, gelopen mooie staat in OKT + zwarte tenderlok 3000 met handschakelaar nr 028 mooie staat, samen	2.500	122
1118/2232/449	SEH 800 blauwe E-lok Bo-Bo, zilver-grijs dak met donkere rand, zeer mooie staat, panto's met groene isolatoren, banden	13.000	634
<u>HAG</u>			
1119/2243/05	150 groene railbus wisselstroom, type BDe 4/4 der SBB, 2de klas, oudste versie met tekst in reliëf, heel mooie staat	4.500	219,5
1120/2243/07	idem rode kleur gelijkstroom	4.500	219,5
1121/2243/06	idem groen, recente versie zonder reliëf	4.500	219,5
1122/2209/03	idem rood met reliëf wisselstroom, weinig gelopen in Okt	4.500	219,5
1123/2209/02	261 gelijkstroom railbus, type BDe 4/4 der MO 2de klas, nieuwwaardig OKT	4.000	195
1124/2195/27	100 wisselstroom rode pijl, rode Zwitserse railbus, gelopen; goede staat	5.000	244
1125/2209/06	405 + 400/B, groen Zwitsers rijtuig 2de klas + rode speiswagen, oude versies gebruikt goede staat, 1x OKT	1.400	68
1126/2209/04	476 + 405, rode stuurwagen Bt 33 der MO 2de klas heel mooi + rode restaurant, oude versie, gebruikt, goede staat in Okt	1.800	88
1127/2209/05	425 + 405, groen-geel personenrijtuig 2de klas Bodensee Toggenburg + rode restaurant, beiden mooie staat in Okt	1.400	68

VOLGENDE VEILING 15 16 MAART

INLEVERING TOT BEGIN FEBRUARI 1997

Nr.	Beschrijving - Description	Richtprijs	
		Bf	DM
	<u>Lokomotieven wisselstroom</u>		
1128/2243/14	<u>Liliput</u> 104 W, grijze Franse stoomlok 2C met 4-as tender, dak bijgeschilderd weinig gelopen, mooie staat	1.500	73
1129/2243/13	<u>Liliput</u> 12090, groene stoomlok 2C met 4-as tender, weinig gelopen, mooi	1.800	88
1130/1569/885	2x Lima 208047 + 208154, Franse E-loks Bo-Bo, blauw en rood-grijs, serie 10 en 15000, mooie staat in Lima Kt	1.200	58,5
1131/1569/016	Märklin/Roco 43464, ombouw van turkouse E-lok Bo-Bo, BR1100 der NS, stangen los bij, heel mooie staat in Kt	1.800	88
1132/1569/377	Märklin/Jouef blauw-beige E-lok type 139 der DB op chassis 3039 Mä, mooie staat in Okt	1.200	58,5
1133/1569/278	Jouef/Märklin groene en gele rangeerlok, SNCF - FS, chassis 3080, mooi OKT	1.000	49
1134/2255/33	<u>Piko</u> 190/23-2 zwarte goederenlok 1E met 4-as kondentender type 150 der SNCF, mooie staat in (O)Kt	1.800	88
1135/2243/20	<u>Lima</u> 8048 oranje Zwitserse E-lok, Bo-Bo, type 111, mooie staat	900	44
	<u>Märklin Lokomotieven</u>		
1136/2232/468	3150 <u>Northlander</u> blauw-geel 4-delig treinstel der Ontario Northland, nr 4334, prachtstaat in OKT met certificaat, reeds een tijdje niet gezien	70.000	3.256
1137/2232/366	ST 800 blauw 3-delig treinstel blauw-beige, vlakke cardans en 2 gelijke opbouwen op lokomotiefdak, zonder panto's, motorschild onderaan ontbreekt deskundig herschilderd, mooie staat	70.000	3.256
1138/2232/367	TT 800 zwart-rode tenderlok 1D1, oudste versie met 800 op ketel deur, geen originele sleper, beperkte lakschade, mooie staat	32.000	1.561
1139/2232/372	3063 <u>Luxemburger</u> bruin-gele diesellok type 1600 der CFL, Bo-Bo, nr 1602 schaduw op dak tot in de punt, nieuwwaardig in OKT	40.000	1.951
1140/2232/448	MS 800 zware groene E-lok 1D1, versie met krulpanto's, lakschade in groen is bijgewerkt, 2 koplampen ontbreken, originele sleper met 2 gaten, enig poetswerk	30.000	1.463
1141/2232/390	SEW 800 groene E-lok Bo-Bo met enkele lampen, late versie met banden uitsparing recht, 1 beugelkoppeling beschadigd, heel mooi in oud Kt 3012	25.000	1.220
1142/2232/393	DB 800 rode railbus met bijwagen, lichtrode versie met bovenlichten, heel geringe lakschade, zeer weinig gelopen, mooie staat	3.000	146
1143/2232/469	RSM 800 groene E-lok C met stangen-aandrijving, volledig in oude staat nieuwe sleper, zeer beperkte lakschade, mooie staat in OKT	18.000	878
1144/2232/470	SE 800 groene E-lok Bo-Bo, met enkele lampen, oudste versie met beige dak en 2 smeergaten, Germany-schild, lichte gebruikssporen, 1 slepertje gebroken en koppelhaak beschadigd, in OKT	13.000	634
1145/2232/362	CEB 800 bruine rangeerlok C, oude versie met speciale panto, bijna niet gelopen nieuwe sleper, heel mooi in OKT	7.000	341,5
1146/2232/395	SET 800 groene E-lok Bo-Bo, GROEN dak, niet originele panto's, banden, nieuwe sleper, zwarte sierstrepen, weinig gelopen, goede staat in OKT	4.500	219,5
1147/2232/473	3138 oranje dieselrangeerlok C, nr op de deur gedrukt, nieuwwaardig in OKT	2.200	107

Nr.	Beschrijving - Description	Richtprijs	
		BF	DM
<u>Märklin Lokomotieven</u>			
1148/2232/419	3059 rode E-lok capitole, versie met blanke leidingen en onderbroken roosters, nieuwwaardig in lichtblauw OKT + prospect	17.000	829
1149/2232/479	FM 800 zwart-rode stoomlok 1C met 3-as tender, handschakelaar, FM 809 op tender, tenderkoppeling roestig, gelopen, mooi in OKT	1.800	88
1150/2232/324	3042 blauw-beige E-lok type 111 der DB, Bo-Bo, 3 zijdelingse ramen, nieuwwaardig in OKT	1.800	88
1151/2232/411	3060 / 4060 2-delige rood-zilveren diesellok SANTA-FE, type F7 der GM, versie met Märklin-embleem, gelopen, heel mooie staat in lichtblauw OKT	3.600	176
1152/2232/425	3038 groene Franse E-lok Bo-Bo, oude versie met rood schild, blanke dakleidingen, handgrepen klein beetje roestig, mooie staat in lichtblauw OKT	2.800	137
1153/2232/417	3035 bruine Italiaanse E-lok Bo-Bo, type 424 der FS, oude versie met handschakelaar, donkerbruine bufferbalk, weinig gelopen, mooie staat in lichtblauw OKT 3038	2.200	107
1154/2232/464	3167 groene E-lok type Ae 3/6 der SBB, 1ste versie, nieuwwaardig in OKT	2.800	137
1155/2232/474	TM 800 zwarte tenderlok C, met handschakelaar en grote zwarte beugel koppelingen, mooie staat, drijfwerk beetje roestig, Okt 3031	3.000	146
1156/2232/365	3024 groene E-lok type E18 der DB, 1D1 gelopen, kleine krasjes, in lichtblauw getekend OKT	6.000	293
1157/2232/296	3030 bruine Zweedse E-lok 1C1, type Da der SJ, late versie, blanke dakleidingen nieuwwaardig in OKT	4.200	205
1158/2232/387	3055 grijs-gele NS E-lok met gele neus type 1212, luchtrooster NIET onderverdeeld, nieuwwaardig in OKT	7.000	341,5
1159/2232/385	3067 zwart RODE diesellok type 1100 der DSB, <u>DUNNE</u> letters op zijkant nieuwwaardig in OKT, steeds zeldzamer.....	10.000	488
1160/2232/369	SK 800 zwarte gestroomlijnde stoomlok, 2C2 met 4-as tender, late versie met gesloten borstelkamer, 1 figuur ontbreekt, mooie staat met originele sleper, 1 vlek op tenderzijde, minieme lakschade	22.000	1.073
1161/2232/360	3772 DOORKLIJK rangeerlook digitaal, BR 212 der DB, nieuwwaardig in grijs OKT	2.800	137
1162/2232/458	3324 grijs-gele NS E-lok, type 11 nr 39, Bo-Bo, nieuwwaardig in OKT	2.000	97,5
1163/2253/02	3071-4071 TEE treinstel met bijwagen, 2de versie, nieuwwaardig in OKT	6.000	293
<u>Wisselstroom Roco Lokomotieven</u>			
1164/2169/158	43935 oranje Oostenrijkse E-lok Bo-Bo type 1044 nieuwwaardig in Okt	2.000	97,5
1165/2169/159	47170 A groene Franse E-lok Bo-Bo, type BB 300, nieuwwaardig in OKT	2.000	97,5
1166/2169/157	43937 groene Zwitserse E-lok Co-Co Ae 6/6 nieuwwaardig in OKT	3.500	171
1167/2169/162	4165 A grijs-oranje E-lok der SNCF BB 22 200, nieuwwaardig in Okt	2.500	122
1168/2169/161	4184 A geel-grijze NS E-lok type 1601 Bo-Bo, nieuwwaardig in OKT	2.200	107
1169/2169/160	4158 A donker-groene Franse diesel-rangeerlook BB 63000, nieuwwaardig in Okt	2.000	97,5
1170/2169/156	43509 groene Belgische E-lok type 29, nieuwwaardig in Okt	2.000	97,5

Nr.	Beschrijving - Description	Richtprijs	
		BF	DM
<u>Wisselstroom Roco Lokomotieven</u>			
1171/2169/155	43460 grijze Franse E-lok type BB 8100, nieuwwaardig in Okt	2.500	122
1172/2169/153	14111 zwarte Zwitserse stoomlok C 5/6 1E met 4-as tender, nieuwwaardig in OKT	4.800	234
1173/2169/154	1420 A zwart-rode stoomlok BR 23 der DB, 1C1 met 4-as tender, nieuwwaardig OKT	4.800	234
<u>Rivarossi</u>			
1174/1170/15	uit de oude doos: 2 groene rangeerloks B; 1771 type GR 215 der FS 1x met panto, leuk in goede staat	1.200	58,5
1175/2244/05	1248 Southern Pacific grote zwarte US stoomlok 1DD2 met 6-as tender mooie staat voor de baanreus.....	3.000	146
1176/2243/08	1666 blauwe E-lok type 119 der DB, 1D1, mooie staat	1.900	93
1177/2243/09	1672 idem in blauw-beige versie	1.900	93
1178/2243/10	1340 zwart-rode tenderlok mallet BR 98 der DB, BB, mooie staat	1.500	73
1179/2244/11	1362 donkergroen-zwarte tenderlok PT 3/6, 1C2 heel mooi	1.900	93
1180/1735/07	2 US goederenwagens 12245-2306 bruine ertswagen Hopperen zilveren Gondola Southern, beiden heel mooi in Okt	700	34
1181/1569/633	Texas-Pacific tussenstuk dieselstel, grijs-wit, Bo-Bo, mooie staat Kt	700	34
1182/2237/126	1208 Western lokomotief "Bowker", heel mooie staat, weinig gelopen in OKT	1.900	93
<u>Gelijkstroom Lokomotieven</u>			
1183/2243/12	Roco 43446 Krokodil oude versie donkergroen, details los bij, weinig gelopen in mooie staat	4.000	195
1184/2243/17	Roco 43484 donkergroene E-lok type 1020 der ÖBB, rode panto's, zeer weinig gelopen, mooie staat	3.600	176
1185/2244/18	Roco 4187 A bruine Italiaanse E-lok Bo-Bo-Bo, type 626, rode panto's heel weinig gelopen in mooie staat	2.500	122
1186/2243/18	Roco 43486 donkergroene Franse E-lok type BB 4600, lok in mooie staat	3.600	176
1187/2293/07	Roco 43675 gele NS E-lok Bo-Bo, type 1633, nieuwwaardig in OKT	2.800	137
1188/2293/03	Roco 43701 Oostenrijkse groene E-lok Bo-Bo, BR 1045, nieuwwaardig in OKT	3.200	156
1189/2293/06	Roco 43528 Rode Zwitserse rangeerlok C, Ae 3/3, nieuwwaardig in OKT	3.000	146
1190/2244/01	Märklin HAMO 3053 rood-beige E-lok type EO3 der DB, oudste versie 002 op verhoogd schild, koppelingen vervangen maar mooie staat	2.000	97,5
1191/2243/01	idem, neus beschadigd en bijgeschilderd	800	39
1192/2244/12	Ombouw Belgische typ 25, grote groene stoomlok 1E met 4-as kuiltender bovenbouw en tender geheel van metaal, mooie realisatie op basis van ?? leuke details, solide uitvoering.....	3.000	146

Nr.	Beschrijving - Description	Richtprijs	
		BF	DM
	<u>Gelijkstroom Lokomotieven</u>		
1193/2244/21	<u>Lima</u> 8023 Belgische type 27, blauw-gele E-lok Bo-Bo nr 35, gelopen maar mooi	900	44
1194/2244/20	<u>Lima</u> 8025 groene Belgische E-lok type 125, Bo-Bo, mooie staat	900	44
1195/2244/28	<u>PERMOT</u> 399/835 zwart-rode tenderlok 1C BR 91 der DR, 1 buffer ontbreekt 1 trapje los bij, mooi in Okt	800	39
1196/2244/29	<u>Lima</u> Belgische type 23, blauw-geel Bo-Bo nr 42, gelopen, mooie staat in OKT	900	44
1197/2188/11	<u>Klein Modelbahn</u> groene Belgische diesel typ 60 Bo-Bo nr 41, nieuwwaardig OKT	2.500	122
1198/2188/10	<u>Klein Modelbahn</u> gele Belgische diesel typ 61 Bo-Bo nr 06, nieuwwaardig in OKT	2.500	122
1199/2207/01	<u>Lima</u> 20 8121 Belgische grijze E-lok type 1805 Co-Co, gelopen maar mooi OKT	900	44
1200/2207/05	<u>Lima</u> 20 8135 Bordeaux Deense diesel Co-Co, mooie staat in OKT	900	44
1201/2207/03	<u>Lima</u> 20 8127 Franse E-lok Bo-Bo in corail-kleuren, mooie staat in OKT	900	44
1202/2207/02	<u>Lima</u> 2x US diesellok 208153-208089 blauwe Co-Co en oranje rode Bo-Bo Southern Pacific, beiden mooi in de doos	1.100	54
1203/2207/09	<u>Lima</u> 20 1700 rood-zwarte tenderlok C BR 80 der DB, mooie staat in OKT	900	44
1204/2243/21	<u>Lima</u> 8048L versie Süd-Ost Bahn, groene Zwitserse E-lok Bo-Bo, gelopen mooie staat	900	44
1205/2243/19	<u>Lima</u> 20 8051 groene Zwitserse E-lok Bo-Bo, mooie staat + 8027 blauwe Belgische typ 150 Bo-Bo, trekhaken ontbreken, verder goed	1.000	49
1206/2211/12	<u>Lima</u> Golden Series 149807G 3-delig beige treinstel Martinair Holland zeer mooie staat in OKT	2.000	97,5
1207/2211/13	<u>Lima</u> Golden Series 20 1019LG 4-delige NS hondekop, zeer mooie staat in OKT	2.000	97,5
1208/1569/587	<u>Lima</u> Golden Series 149730GP 4-delige Trans-Alpin, blauw-wit, <u>wisselstroom</u> heel mooie staat in Okt	2.000	97,5
1209/2243/15	<u>Rowa</u> grijs-rode diesellok type 216 der DB, Bo-Bo, dak beschadigd, goed	500	24,5
1210/2244/19	<u>Liliput</u> 10900 zwart-rode stoomlok P8, c met 4-as kuitender, BR 38 der DB kleine beschadiging vooraan, verder mooie staat	1.800	88
1211/2243/12	<u>Liliput</u> 4201 Kriegslok in camouflage-kleuren, heel mooie staat, weinig gelopen	2.900	141,5

De kerstman naderd, onze plezante bladzijden bevatten een flink aantal kadosets in mooie staat, laat ons werken aan komende generaties liefhebbers en geef een trein kado.....

Lees ook onze plezante bladzijden in de grootspoor-afdeling.....

Nr.	Beschrijving - Description	Richtprijs	
	<u>Märklin Goederenwagens</u>		
1212/2300/01	Veelkleurige "ALPENWAGEN", speciale uitgave, nieuwwaardig in OKT	2.200	107
1213/1875/47	containerwagenset DELHAIZE jubileumset 1967-87 set B nr 13, nieuwwaardig OKT	1.800	88
1214/1875/47	idem set A nr 13	1.800	88
1215/1733/00	6 diverse reclamewagens en containderwagen OPEL, opschriften VEDES, Schweiger- KÖLSCH- Weber-125jaar THUN, wagens in mooie staat, samen	1.500	73
1216/1733/09	3 verschillende goederenwagens 4473 - 4460 - 4605 met sluitlicht, goede staat	600	29
1217/1735/00	4481 grijze containerwagen Digital, zeldzaam nummer 10 305 ZONDER OKT wagen in zeer mooie staat	700	34
1218/2227/05	2 containerwagens, 1x goudkleurig CHAT NOIR, 1x wit FORD, nieuwwaardig OKT	1.600	78
1219/2227/06	4563 oranje-bruine caboose Southern Pacific, nieuwwaardig in OKT 4573 bruine US box-car NEW-HAVEN lichte gebruikssporen krasjes, mooi	1.300	63,5
1220/2125/00	6 verschillende reclamewagens 4569 Gösler-Kitzmann bierwagens Trierebrau- Wasabrod- Frisko; alle wagens mooie staat in Okt	1.200	58,5
1221/2125/000	6 diverse reclame-bierwagens, 4422 4429 4562 4565 Brigand en Drum, allen mooi in Okt	1.200	58,5
1222/2125/000	6 diverse reclamewagens: 4425 4569 A&P Kebu Idee&Spiel Leerdammer, allen nieuwwaardig in OKT	1.200	58,5
1223/2125/000	4 Duitse bierwagens: Fiege, Kanzlei, Würzburger Hofbrau, Kulmbacher en Reichelbrau; allen nieuwwaardig in OKT	2.000	97,5
1224/2195/35	4 verschillende goederenwagens: 4510 wijnwagen, 4414 container, 4511 kolenstof 315 Talbot beschadigd, gelopen goed	800	39
1225/2195/37	6 verschillende goederenwagens: 4505 4508 koelwagen wit, 4900 BP, 4600 sluitwagen, 4503 4516 open bakwagens, gelopen, goede staat	1.000	49
1226/2183/15	7 diverse reclamewagens; 4425 4429 4567 Gösler Bier, Côte d'or, Bavaria en Staufen Brau, allen mooi in OKT	1.400	68
1227/2183/07	4 goederenwagens, 2x 4512 langhout-wagen, 2 open bakwagens 4639 + 4602 oude versies, gebruikt, mooie staat in oude licht-blaauwe en oranje OKT	1.800	88
1228/2183/08	314 Esso, versie met ronde emblemen, centrale ketelbevestiging, gebruikssporen, goed te restaureren	1.800	88
1229/2183/09	314 BP, merk op groene grond, centrale ketelbevestiging, lichte gebruikssporen, goed te restaureren	2.500	122
1230/2183/06	2 goederenwagens, 4619 + Belgische 4730 schuifdakwagens, nieuwe en oude versie, 1 koppeling los bij, mooie staat in OKT	900	44
1231/2183/06	Kolenstofwagen 308/2 en kraan 4611, beiden gebruikt goede staat in 1x oud OKT	800	39
1232/2193/05	3 diverse goederenwagens, 4550 bruine Italiaan + 313/3 huifwagen + 4475 huifwagen, allen mooie staat in OKT	1.300	63
1233/2183/04	2 kuilwagens, 4617 + 4618, kist ontbreekt en 1 pin van transformator ontbreekt wagens in mooie staat, oud oranje OKT	600	29
1234/2183/01	2 US goederenwagens 4575 + 4571, gelopen maar eerstklassig, oude versies oude oranje OKT	1.000	49
1235/2183/02	4 rongenwagens 4607 + 2x 4516 + 4514, wagens gebruikt maar goede staat, oude versies, 1x ontbreken de rongen, 2x OKT	1.500	73
1236/2183/03	5 stortwagens, 2x talbotwagen 4610 + 315/1, 3x kipwagen 4513 2x, 315/1 vervuild, oude versies, 2 OKT	1.800	88

Nr.	Beschrijving - Description	Richtprijs	
		BF	DM
<u>Rivarossi Wisselstroom Lokomotieven</u>			
1237/1569/051	1467 bruine Italiaanse E-lok, type E 424, <u>wisselstroom</u> Bo-Bo, mooi in Kt	2.000	97,5
1238/1569/531	1782 bruine Italiaanse diesellok, type D 342, Bo-Bo, lok in mooie staat, weinig gelopen, Kt	1.800	88
1239/1569/457	1447 gelede groen-grijze Italiaanse E-lok, Bo-Bo-Bo, type E 644, mooie staat in Kt	1.800	88
1240/1569/458	1664 grote bruine US E-lok Pennsylvania, 2-Co-Co-2, lok mooi in Kt	2.000	97,5
1241/1569/334	1783 bruin-groene Italiaanse diesellok Bo-Bo, type D 341, lok mooi in Kt	1.800	88
1242/1569/214	1441 groen-grijze gelede Italiaanse E-lok, Bo-Bo-Bo, type E 424 buffer ontbreekt, verder mooie staat in Kt	1.800	88
1243/1569/588	1129 groen-zwarte Duitse tenderlok C, FNM, heel mooie staat in Kt	1.100	54
<u>Wisselstroom Lokomotieven</u>			
1244/1569/332 314	2x Lima 1646 M, groene Engelse diesellok Bo-Bo, mooie staat in Kt + 8049 M, Blauwe Engelse diesl Bo-Bo, type 3 serie 6500, mooi in Kt	1.800	88
1245/1569/358	Lima 208032 blauw-grijze E-lok, type E 410 der DB, Bo-Bo, 1 buffer ontbreekt, verder mooi in Kt	1.500	73
1246/1569/129	Lima 208166 groene Franse E-lok Bo-Bo, type BB 9283, mooi, weinig gelopen Kt	1.500	73
1247/1569/488	Lima 208148 rood-grijze Zwitserse rangeerloek Bo-Bo, mooi weinig gelopen Kt	800	39
1248/1569/923	Lima 208046 groene Zwitserse E-lok Ae 6/6, mooie staat, weinig gelopen Kt	1.200	58,5
1249/1569/194	Lima 201644 rood-witte diesellok serie 230 der DB in originele kleuren, weinig gelopen, mooie staat in Kt	1.200	58,5
1250/1569/114	Lima 208103 grijs-oranje E-lok Bo-Bo, type 17000 der SNCF, weinig gelopen mooie staat in Kt	800	39
1251/1569/102	Lima 8102 groen-grijze Franse E-lok, BB 25500, lichte gebruikssporen, mooi Kt	900	44
1252/1569/261	Lima 3-delige NS hondekop 149709, mooie staat in Kt <u>wisselstroom</u>	2.000	97,5
1253/1569/61	Lima 2-delige NS Intercity II, 149807, 2de klas zonder tussenwagen, <u>wisselstroom</u> , zeer weinig gelopen, mooie staat in Kt	1.500	73
1254/1569/018	Lima 8056 Blue Train Lok, blauwe E-lok, Bo-Bo, mooi, weinig gelopen in Kt	1.000	49
1255/1569/97	Lima 8035 rode Franse diesellok serie 6700, Bo-Bo, mooi, weinig gelopen Kt	1.100	54

Vraag uw biederskaart aan de receptie, deze is kosteloos!!!

Prettige Feestdagen.....

Nr.	Beschrijving - Description	Richtprijs	
		BF	DM
	<u>Iets om te lezen</u>		
1256/2232/00	Internationale modell Eisenbahn Kataloog 1979, 4000 afbeeldingen alle merken en adressen. Bekende uitgave, boek in mooie staat	1.000	49
1257/2232/00	10 Fleischmann katalogi jaren 70 boeken in mooie staat + banenplanboek M3	1.200	58,
1258/2232/00	Trix Express 1959 - 60 - 61 - 64 mooie staat	900	44
1259/2232/00	3 oude rode HAG katalogi in mooie staat + prospectussen 1975	450	22
1260/2232/00	3x Roco, 2x Piko 1976-78? oude jaren mooie staat	500	24,5
1261/1997/00	Fleischmann 82/83 - 83/84 + 1956 gebruikt mooi	600	29
1262/1997/00	Fleischmann 1952-53- 54 (geplastificeerd) 1x prijslijst gebruikt mooi	1.200	58,5
1263/1997/00	Fleischmann 1955-56 Dollar / 57 geplastif. gebruikt, mooie staat 3x prijsl.	900	44
1264/1997/00	7x Fleischm. 58 tot 65, gebruikt mooie staat	1.500	73
1265/1997/00	Fleischmann folder Nieuwigheden 2x 1964, 1x 1962 mooie staat	400	19,5
1266/2125/80	Märklin 171a metaalbouwoos boek 1952 HEEL MOOIE STAAT	2.500	122
1267/2125/81	Idem Franse taal gebruikt	1.800	88
1268/2093/00	Rivarossi katalogus 61 tot 68 heel mooi, prijslijsten en <u>Pocher</u> deel	1.600	78
1269/2093/00	Rivarossi " 69/70 71/72 folder 75 76 78 80 + boek 77/78	900	44
	<u>Märklin rijtuigen</u>		
1270/2255/23	4075 rode Franse Capitole-wagen met binnenverlichting, heel mooie staat geen krasjes	7.000	341,5
1271/2255/23	4075 idem, heel klein deukje in kast	6.500	317
1272/2125/72	3 sneltreinwagens der DB 4176 4091 4093 blauw-beige mooie staat in Okt	1.300	63,5
1273/2125/73	idem 4175 4154 4092	1.300	63,5
1274/2125/74	3 oude TEE rijtuigen 4090 + 4056 + 4057 gelopen vuil in lichtblauw OKT	800	39
1275/2125/76	4049 donkerblauw NS D-treinrijtuig ZONDER pijl, 1 draaistel gebroken mooie staat in lichtblauw OKT	900	44
1276/2125/77	4030 Bruine Zweedse D-trein wagen, lichte gebruikssporen vuil, mooi in lichtgroen OKT	1.300	63,5
1277/2125/78	4065 groene Franse slaapwagen, vuil maar mooie staat in lichtblauw Okt	1.800	88
1278/2125/75	348/4 groene Zwitserse sluitwagen GLADDE schilden, gelopen, lichte gebruikssporen	900	44
1279/2195/34	3 rijtuigen 2x 4002 + 4053, groene 2-assige rijtuigjes + blauw rijtuig met sluitlichten, gelopen mooie staat	600	29
1280/2125/79	4 Duitse sneltreinrijtuigen 4037 + 4027 + 2x 4024 bespeeld	700	34
1281/2150/245	5x 4037 groen Duits D-treinrijtuig 2de klas, gebruikt en 2x heel mooi, OKT	2.000	97,5

Nr.	Beschrijving - Description	Richtprijs	
		BF	DM
<u>Märklin Rijtuigen</u>			
1282/2150/155	4047 postwagen in mooie staat, lichtblauw OKT	1.400	68
1283/2150/148	3x 4073 Zweedse speiswagen, oude versies, mooie staat in Okt	1.300	63,5
1284/2150/262	3x 4064 donkerrode slaapwagen DSG, gebruikt maar mooie staat in 2x OKT	1.500	73
1285/2150/212	3x 4082 zilveren buurtverkeerrijtuig, turkouse rand, gebruikt maar mooi staat in OKT	1.700	83
1286/2150/203	3x 4029 donkerblauwe slaapwagen, gebruikt maar mooi in Okt	1.300	63,5
1287/2150/145	3x 4111 donkerblauw-beige D-treinrijtuig 1e klas, gebruikt maar mooie staat in Okt	1.300	63,5
1288/2150/142	Volledige D-trein in pop-kleuren: 2x 4091 + 4092 + 4093 + 4094, 1e-2de klas, speis- en bagagewagen, gebruikt maar mooie staat in OKT	2.700	132
1289/1997/31	3 verschillende personenwagens, 4024 speiswagen, 4029 slaapwagen, 4032 1e klas, met verlichting, mooi in 2x OKT	1.100	54
1290/2252/00	4126 + 4127 Luxemburgse personenrijtuigen 1-2de klas nieuwwaardig in Okt	850	41,5
1291/2252/00	4123 + 4124 groen-grijze Zwitserse sneltreinrijtuigen 1-2de klas nieuwwaardig in OKT	900	44
1292/2252/00	4164 + 4165 blauw-gele rijtuigen der NS 1-2de klas nieuwwaardig in Okt	1.300	63,5
1293/2252/00	4178/4179 bruine Zweedse rijtuigen 1-2de klas nieuwwaardig in Okt	1.600	78
1294/2252/00	4218/4219 blauwe Zwitserse wagens BLS 1-2de klas nieuwwaardig in OKT	1.700	83
1295/2252/00	4207/4208 Dubbelrijtuigen groen en bruin, nieuwwaardig in Okt	2.700	132
1296/2252/00	2x 4069 groene Belgische rijtuigen 2de klas nieuwwaardig in Okt	3.800	185
1297/2252/00	4167/4267 Oostenrijks en Zwitsers TEN rijtuig, oranje, nieuwwaardig in OKT	1.500	73
1298/2252/00	4182/4155 blauw Zwitsers en Oostenrijks TEN rijtuig, nieuwwaardig in OKT	1.300	63,5
<u>Märklin allerhande Sets</u>			
1299/2252/00	4389 Wagenset S-Bahn met eieren, 3-delig, nieuwwaardig in Okt	4.500	219,5
1300/2252/00	4397 Belgische personenwagenset III klas, groen, nieuwwaardig in OKty	2.000	97,5
1301/2252/00	4792 regionale wagenset Zuidwest, 4 verschillende goederenwagens nieuwwaardig in OKT	1.500	73
1302/2252/00	4794 regionale wagenset Noord, 4 diverse goederenw., nieuwwaardig in Okt	1.500	73
1303/2252/00	3667 set BR 118 blauw-beige kleuren en metall uitvoering, nieuwwaardig in OKT	11.000	536,5
1304/2252/00	4793 regionale wagenset West, 4 diverse goederenwagens, nieuww. in OKT	1.700	83
1305/2252/00	3371 ICE set, 4-delige hoge snelheidstrein, nieuwwaardig in OKT	11.000	536,5
1306/2252/00	4798 ketelwagenset LÖWENGAS 5-delig, nieuwwaardig in OKT	3.100	151
1307/2252/00	4290 Shell tentoonstellingstrein, 6 verschillende rijtuigen, nieuwwaardig OKT	3.000	146
1308/2252/00	4862 USA set goederenwagens, box-cars + open wagens, nieuwwaardig in OKT	3.200	156

Nr.	Beschrijving - Description	Richtprijs	
		BF	DM
<u>Märklin Allerhande Sets</u>			
1309/2252/00	4863 idem set II	3.300	161
1310/2252/00	2867 Lufthansa Airport Express, gele luchthaventrein, nieuwwaardig in Okt	5.800	283
1311/2252/00	0050 Jubileumset met 2 nostalgische treinen, nieuwwaardig in Okt	6.000	293
1312/2252/00	2850 Reichsbahn set, groene personentrein, nieuwwaardig in Okt	7.500	366
1313/2252/00	2848 Belgische cementtrein, nioeuwwaardig in OKT	5.000	244
1314/2252/00	4755 VTG ketelwagenset, 5 grijze ketelwagens nieuwwaardig in OKT	3.200	156
1315/2252/00	4391 de langste trein, NS personenwagenset, nieuwwaardig in Okt	3.000	146
1316/2252/01	2963 beginset goederentrein in lichtblauwe getekende doos, lok 300 met transformator, rails, bak- en kipwagen, KERSTKADO...	1.800	88
1317/2131/309	9211 ANTEX set stoomlok B, grijze en bruine blikken rongenwagen, rails en GRIJZE transformator, gebruikt goede staat	2.000	97,5
1318/2085/03	2666 DIGITAAL vliegtuig-transport set JUNKERS, zeer weinig gelopen heel mooi in OKT	5.800	283
1319/2263/27	4400A set met 6 Duitse bierwagens, Collector's Series, nieuwwaardig in OKT	3.000	146
<u>Märklin Primex</u>			
1320/2267/15	3009 rood-grijze diesellok V200, heel weinig gelopen mooi in OKT	2.000	97,5
1321/2267/37	3199 blauw-beige E-lok BR 144 der DB nieuwwaardig in OKT	3.000	146
1322/2267/33	3196 zwarte tenderlok D, BR 81 der DB heel mooie staat in OKT	2.300	112
1323/2267/35	3198 rode diesel-rangeerloek C, nieuwwaardig in Okt	1.900	93
1324/2267/29	3192 groene E-lok 132 van de DB, 1Cl, nieuwwaardig in OKT	2.500	122
1325/2267/16	3019 rode diesellok BR 218 der DB, Bo-Bo, zeer mooie staat in OKT	2.900	141,5
1326/2267/26	3189 groene diesellok C, nieuwwaardig in OKT	2.000	97,5
1327/2267/28	3191 zwarte stoomlok 1Cl met 4-as tender, BR 23 der DB, vlek van verpakking op tender, verder nieuwwaardig. Beperkte serie, in Okt	4.000	195
1328/2267/25	3188 rood-beige E-lok BR 103 der DB, zeer mooi in OKT	4.000	195
1329/2267/32	3195 groene E-lok BR 151 der DB, Co-Co, nieuwwaardig in OKT	3.200	156
1330/2267/03	2704 staaltrein, oranje diesellokje C + 3 staalwagens, heel mooi in OKT	4.200	205
1331/2267/07	3012 groen-grijze Chiengau-bahn railbus met aanhangwagen, heel mooi in OKT	3.500	171
1332/2267/09	3018 rode blikken railbus met aanhangwagen van de KSVP, heel mooi in OKT	1.900	93
1333/2267/48	4022 rode blikken bijwagen voor railbus 3018, heel mooi in OKT	450	22
1334/2267/41	4012 groene 4-assige 2de klas wagen van de DB, heel mooi in Okt	500	24,5
1335/2267/42	4012 blauw-witte 4-assige 2de klas wagen van de DB, heel mooi in Okt	900	44

Nr.	Beschrijving - Description	Richtprijs	
		BF	DM
	<u>Märklin Primex</u>		
1336/2267/57	4199 groene 4-assige 3de klas wagen der KBStsB, heel mooi in Okt	1.000	49
1337/2267/39	4010 blauwe 4-assige TEN slaapwag van de DB, heel mooi in Okt	700	34
1338/2267/40	4011 blauwe 1ste klas wagen der DB, nieuwwaardig in Okt	500	24,5
1339/2267/44	4014 rood-grijze 4-assige restaurantwag van de DB, heel mooi in Okt	700	34
1340/2267/38	4009 beige-turkouse 4-assige pakwag van de DB, heel mooi in Okt	700	34
1341/2267/01	2701 Orient-Express: bruine Franse stoomlok 2C met 4-as tender + 3 metalen wagens; Speciale reeks uit 1988, heel mooi in OKT	5.500	268
1342/2267/49	4186 blauwe 4-assige pakwag van de CIWL, nieuwwaardig in OKT	1.000	49
1343/2267/50	4191 bruine 4-assige slaapwag van de CIWL, nieuwwaardig in Okt	1.000	49
1344/2267/103	4596 2x 2-as gesloten goederenwagens, onafscheidbaar, STÜCKGUTSCHNELLVERKEHR heel mooi in Okt	600	29
1345/2267/106	4599 4-assige open goederenwag DB, heel mooi in Okt	600	29
1346/2267/91	4587 4-assige zwarte ketelwag BP, nieuwwaardig in OKT	900	44
1347/2267/105	4598 2x 2-as trucks met railading, heel mooi in Okt	600	29
1348/2267/92	4587 2-assige zuurvatwag, heel mooi in OKT	600	29
1349/2267/90	4586 licht-grijze Italiaanse goederenwag met spits dak, zeldzaam, heel mooi in Okt	1.600	78
1350/2267/104	4597 bierwag Römer Pils, met platformen, heel mooi in Okt	400	19,5
1351/2267/89	4586 bruine Italiaanse gesloten goederenwag met spits dak, zeldzaam	1.000	49
	<u>Gelijkstroom rijtuigen</u>		
1352/2125/000	Liliput Wapenstilstandswag en blauwe restaurant der CIWL, 26600 + 26100 + oude personen- en sluitwag 3de klas, 294 + 295; gebruikt, vuil	1.200	58,5
1353/2125/00	Liliput 4 Oldtimer Pruisische personen- en sluitwag, 3de klas, nrs 29000 + 29100, gebruikt, goede staat, poetsen	700	34
1354/2125/000	Piko + Schicht uit de zeer oude doos, metalen sluitwag ME 111? + witte 4-assige wagen 42610 + bruine goederenwag 513201 + groen personenrijtuigje met duistere herkomst ME 31??; allen vuile staat, poetswerk	300	15
1355/2211/013	Jouef groen en oranje Belgisch rijtuig, 1ste en 2de klas, mooie staat	600	29
1356/2207/21	Roco 4239C 2x, groen-beige rijtuig Südostbahn 2de klas, mooie staat	500	24,5
1357/2195/39	Lima/Jouef 5 rijtuigen der CIWL, volledige Pullman trein, slaapwag, restaurant en salonrijtuig + bruin Italiaans sneltreinrijtuig en bagage, gelopen, mooi	1.300	63
1358/2125/57	Röwa 7 rijtuigen in pop-kleuren, speiswag, sluitwag, 1ste en 2de klas algemeen goede staat	1.000	49

Nr.	Beschrijving - Description	Richtprijs	
		BF	DM
<u>Gelijkstroom Rijtuigen</u>			
1359/1981/125	Roco 3x 44283, turkouse NS rijtuig, nieuwwaardig in Okt	1.800	88
1360/1981/213	Jouef 4x rijtuig, 2 blauwe NS 1ste klas + TEN SNCF donker blauw + rode restaurant, goede staat	600	29
1361/1981/214	Lima blauwe E-lok BB 9210 + 3 Pullman-rijtuigen 9202 + 9201 + 9301, allen goed	1.100	54
1362/2251/93	Pocher 2 slaapwagens 216 SM, 204, donkerrode DSG met interieur en inox gebruikt, mooie staat, 1x OKT	1.800	88
1363/2251/93	Pocher 3 rijtuigen, Wagon Lits 206 wit-blauw, 214 restaurant, 223 met sluitlicht zonder dakopbouw,	2.400	117
1364/2251/135	SMCF groen Frans personenrijtuig 1ste klas en bagage met dakopbouw, 4-assig nr 471, beiden gelopen maar mooie staat	1.200	58,5
1365/2251/135	SMCF blauwe restaurant + slaapwagen Wagon Lits, nr 3005 + 2860 gelopen mooi, met VB? blikken bijpassende sluitwagen nr 2138, zeer mooi in OKT	1.800	88
1366/2251/100	Fleischmann 2 oldtimer rijtuigen, groen, 5028 5085, coupés der DR + Grobsch Bier blauw NS rijtuig, gelopen mooie staat	1.800	88
1367/2251/141	Roco Lima: 2 rijtuigen en stuurstand in corail-kleuren, Lima 309266 en 2 bijhorende Roco rijtuigen 2de klas, gebruikt mooie staat 1x OKT	2.000	97,5
<u>Gelijkstroom goederenwagens</u>			
1368/2125/000	Ketelwagentrein Jouef + Lima: 8 grote 4-assige en 4 kleine 2-assige tankwagens diverse merken, bestoft, om op te poetsen	1.200	58,5
1369/2125/000	Kolentrein Roco 11 diverse open bakwagens 46010, 46058 + OBB + 3x Jouef 4-assige open bakwagens 6500, poetswerk, vuile staat	1.200	58,5
1370/2125/000	? Roco 3 containerwagens 4362?, Silan OSK-Lines en Sea-Containers + 4325 Cilowagen grijze NS versie + gesloten goederenwagen 6086, vuil te poetsen	800	39
1371/2125/000	Liliput 6 goederenwagens, railreinigingswagen beschadigd, 2x 239 oranje versie metaalwerken, 222 Jamaica + 2 blauwe gesloten wagens, allen vuil, poetsen	800	39
1372/2237/129	Rivarossi 6 diverse goederenwagens: 2009 + 2011 + 2003 + 2022 + 2023 met en zonder rennershuis, mooie staat	700	34
1373/1981/128	Roco 3 diverse NS goederenwagens, 4315B + 46419 + 46360, nieuwwaardig in Okt	700	34
1374/2195/41	Lima/Hornby 14 verschillende goederenwagens: open en gesloten wagens, kip- zuur- en kuipwagen, gelopen goede staat	1.500	73
<u>Plezante Bladzijden</u>			
1375/1733/09	2-assig bruin goederenwagentje in kunststof met MOTOR, buffertjes ontbreken gelijkstroom, voor de knutselaar	600	29
1376/2125/00	Märklin 3 rijtuigjes + bagage voor onderdelen: 344J Groen, zwart dak US draai stellen / 341 groen kunststof draaistellen goed / 343 GROEN, zwart dak draaistellen met gegoten zijdelen, PRIJS VAN DE WIELEN.....	1.800	88
1377/2125/00	Fleischmann 3 blikken wagens uit de start-serie 1211/1212/1210 met 6 Märklin ZILVEREN GROTE BEUGELKOPPELINGEN gebruikssporen, voor de koppelingen...	800	39

Nr.	Beschrijving - Description	Richtprijs	
		BF	DM
	<u>Plezante Bladzijden</u>		
1378/2244/03	Märklin HAMO 3046 groene Franse stoomlok 1E met 4-as tender en rookontwik- kelaar, alle leidingen en details goud geschilderd, lok heel mooie staat	3.000	146
1379/2125/00	Märklin pakje oude prospectussen 3000- materiaal en toebehoren, Antex boekje + 6 pakjes Belgische postkaarten van trams en metro, nieuw	300	15
1380/1816/02	Märklin bovenbouw 3157 met pantograaf, goede staat	300	15
1381/2251/34	Märklin groene metalen bovenbouw 3037 E41 versie, zeer mooi met panto's	600	29
1382/2244/10	3x WERELDREKORDCERTIFIKAAT zaterdag 19 aug. 89 KEVELAER BAHNHOF, deze wagon nam deel aan de langste modeltrein ter wereld nrs 00552- 00553- 00557 originele papieren wagens ontbreken, voor wie?	600	29
1383/2244/11	MECCANO E15R elektrische motor 15 volt, prachtstaat in originele verpakking met gebruiksaanwijzing	600	29
1384/2244/12	Fleischmann oude transformator in doos zonder deksel: 1st 500/220, grijs met hefboomknop, mooie staat met prospectus	500	24,5
1385/2150/100	Kartonnen tunnel uit vervlogen tijd Kibri?? of andere, heel mooie staat lengte 25 cm met 2 bomen + 5 Märklin zelfklevers uit de jaren 70 rond met Märklin PLUS, bouwdozen, sprint auto's en EO3 lok nieuw	700	34
1386/2253/06	Märklin 4018 rode bijwagen voor railbus, weinig gelopen, mooie staat OKT	600	29
1387/2244/13	Märklin deel van motor met omschakelaar R800, ANKER ONTBREEKT	100	5
1388/2244/14	MECCANO 3 transformatoren 2x nr 0 klein groen 20Volt, Paris met zijregelaar 1 grote blauwe typ t20 A/s 130Volt wisselstroom Liverpool gemonteerd op plank, allen mooi, bestofty	700	34
1389/1906/20	Märklin lotje rails met volle middenleider 2dozen 3600 A 1/1; 1 Pr 3600 W 1x 5126 allen mooi in OKT + 5x 3600 D 1/1, 6x 3600 A 1/1 heel mooi	1.200	58,5
1390/2159/00	5x TAICO TOY Japan LUCKY MOUSE, zwarte blikken mechanische muis, jaren '40 Made in occupied Japan, nieuw in OKT	2.500	122
1391/2143/10	EHEIM zweefbaan, oude versie, nieuwwaardig in rood OKT	700	34
1392/2143/11	WESA volledige beginndoos Zwitserse personentrein, rode E-lok en 2 houten groene personenwagens, rechte en gebogen rails en 2 wissels, mooie staat	1.500	73
1393/2237/141	Märklin 7051 draaikraan met magneet, bedieningsdoos ontbreekt, haak vervangen, vuil maar goede staat	1.800	88
1394/2109/158	LEGO uit de oude doos, bouwdoos huis en garage met auto, enkele delen in oude verpakking + blikken verkeersbordjes DUTTS, gelakt, mooie staat	400	20
	<u>Trams en Bussen</u>		
1395/2244/15	EHEIM 100 rood-witte 2-assige bus met bagagewagen, beetje vuil maar mooi	400	19,5
1396/2210/33	ARISTO CRAFT voor USA HO trolley-bus system, volledige doos met blauwe bus en groene aanhangbus, bovenleiding en palen, mooie staat in OKT	2.500	122
1397/2244/15	EHEIM 6104 gelede bus in blauw, mooie staat + 107 3-assige bus met aanhanger in groen, beetje vuil, mooi	800	39
1398/2244/16	ORION models Japan 2 metalen trams, geel en creme-bruin, mooie staat	1.000	49
1399/2244/17	Roco 85013 gelede tram geel met oranje streep, mooie staat + MECHANOTECHNIKA gelede witte tram, mooie staat	1.200	58,5

Nr.	Beschrijving - Description	Richtprijs	
		BF	DM
<u>Trans en Bussen</u>			
1400/2244/04	Rivarossi 4620 gele tram met groene motorwagen + rode tram opschrift 137 Broadway, mooie staat	700	34
1401/2134/183	Rivarossi 6402 volledige trandoos met baandelen, palen en draad; groene 2-assige tram, alles in goede staat	1.200	58,5
1402/2143/007	Blikken speelgoedtram met bijwagen, vliegwiel aandrijving, geel-oranje 35cm, kunststof dak, leuk, goede staat	600	29
<u>Fleischmann</u>			
1403/2224/24	1339 grote bruine Italiaanse E-lok 2Bo-Bo-2, donker bruine wielen, 1ste versie, zeer mooie staat in OKt	4.000	195
1404/2237/04	1336 groene E-lok E 44 der DB 1ste versie, Bo-Bo, gebruikt, kapje tussen wielen onderaan ontbreekt, mooie staat in OKt	2.000	97,5
1405/2237/21	137/1 voor WISSELSTUKKEN 2-delige 2/3de klas, 1 kap ontbreekt, 1 wielstel los, chassis en motorblok goed, in mooi donkerblauw OKt	2.000	97,5
1406/2224/23	1347S TEE sneltrein E-lok 1312 metaal, heel mooi in OKt	2.500	122
1407/2224/21	1306F groene diesellok B, versie met zwart dak, heel mooi in OKt	1.500	73
1408/2224/20	1315 zwart-rode tenderlok C, BR 89 der DB, heel mooi in OKt	2.500	122
1409/2224/19	1316 zwart-rode tenderlok 1B, BR 70 der DB, mooie staat in OKt	1.900	93
1410/2224/22	4095 zwarte tenderlok E in Belgische versie, heel mooie staat in Okt	2.000	97,5
1411/2237/11	1302 rode rangeerlook B, gebruikt wat vuil, goede staat in OKt	1.200	58,5
1412/2237/09	1315 zwart-rode tenderlok C, gebruikt goede staat in Okt	1.500	73
1413/2237/14	1334 groene Zwitserse E-lok, 2de versie Co-Co, gebruikt maar goede staat Okt	1.500	73
1414/2237/02	4933 blauw-beige diesel type 218 der DB, weinig gelopen, mooie staat in OKt	2.000	97,5
1415/2237/07	1320 zwarte tenderlok C, laatste versie, gebruikt goed in Okt	1.500	73
1416/2237/03	1330 groene rangeerlook C, oudste versie in mooie staat, OKt	4.000	195
1417/2210/35	4235 rood-grijze diesellok V200 der DB, nr 131-6, gebruikt ,mooie staat OKt	2.200	107
1418/2210/13	1340 groen-gele US diesellok, nr geel, handgrepen metaal, vlakke motor, stempel 15/0, lak in mooie staat	3.800	185
1419/2210/15	1340 idem, tekst Routh of the 400, rechte motor, lok in mooie staat klevers onbeschadigd	7.000	341,5
1420/2210/56	1325 US zwarte tenderlok 7321, trapje beschadigd, koppeling voor ontbreekt gebruikt maar mooi	2.500	122
1421/2210/57	4303 rode rangeerlook B, BR 169 der DB, gebruikt goede staat	900	44
1422/2254/01	1380 groene Belgische rangeerlook C, zwart dak, metalen kap, gelopen maar mooie staat in Okt	2.000	97,5

Lees ook de rubriek allerlei op zaterdag, er worden leuke zaken aangeboden!

Nr.	Beschrijving - Description	Richtprijs	
		BF	DM
	<u>Fleischmann</u>		
1423/2254/13	4201 groene diesellok B, zwart dak, gelopen mooi in Okt	1.500	73
1424/2261/10	4369 groene E-lok type 132 der DB, 1Cl, lok in mooie staat in OKT	2.500	122
1425/2039/05	4200 rode diesellok B, oudste versie, gelopen maar mooie staat in Okt	1.200	58,5
1426/2039/06	1255 zwarte uurwerklok B met 2-as tender, gelopen maar heel mooi in Kt	1.500	73
1427/2210/85	4201 groene diesellok B, zwart dak, gebruikt mooie staat	1.300	63,5
1428/2237/05	4280 blauwe Franse diesellok BR 68 der SNCF, Co-Co, licht gebruikssporen verder goede staat	1.500	73
1429/2237/01	1331 Franse E-lok Thionville Bo-Bo, gelopen mooie staat in OKT	2.500	122
1430/2237/82	1411 2x speiswagen rood DSG, 3de versie nr 2/5 2/6 + 1x slaapwagen 1413 3de versie /8, 1 speiswagen iets mindere toestand anderen mooi	1.500	73
1431/2237/81	2x 1410 groen personenrijtuig 3de versie, Hamb./Munch. nr/5, 1 koppeling ontbreekt, licht bespeeld maar mooi	800	39
1432/2237/83	2x 5136 blauw-wit personenrijtuig, met en zonder tekst, goed en mooi	800	39
1433/2237/80	2x 1410 2de versie, groen personenrijtuig, beetje beschadigd, mooi	800	39
1434/2237/79	1412 groene bagagewagen, lichte beschadigingen, mooie staat	800	39
1435/2237/78	1412 idem 3de versie Hamburg	800	39
1436/2237/77	6 diverse personenwagens: 5105 speiswagen, 2x 5100 bagage, 5116 blauw-beige 5117 TEE en 5114 bespeeld samen voor	600	29
1437/2237/72	5080 + 5083 groene personen- en bagagewagen der DR, beiden mooie staat in OKT	800	39
1438/2237/71	5106 + 5107 rode slaapwagen DSG en TEN, beiden mooie staat in OKT	700	34
1439/2237/84	4 groene 2-assige personen- en bagagewagens, 3x 1402 + 1403, verschillende versies, mooie staat in OKT	1.500	73
1440/2224/31	3 diverse rijtuigen: 1418 rode restaurant zilveren tekst, 1506 slaapwagen 2de versie, 1534 Zweedse sneltreinwagen 1ste versie, alle wagens heel mooi in Okt	1.800	88
1441/2285/36	5183 + 5184 + 5286 oranje en blauw-zilver DB rijtuig + rongenwagen, mooi OKT	1.500	73
1442/1997/11	2x 1520 groen Belgisch personenrijtuig 1 en 2de klas, 2de versie mooie staat in OKT, samen voor	1.200	58,5
1443/1997/12	1416 1200 5060 Zwitserse en 2 Duitse personenwagens, wagens mooie staat in OKT letters in geel nr /4, 2 wielen ontbreken	800	39
1444/2161/63	1421 speiswagen Pennsylvania bruin nr 3940, zonder binnenverlichting, goede staat minime krassen	1.200	58,5
1445/2161/70	1422 pakwagen Pennsylvania, balgen op koppen ontbreken, krassen, goed	700	34
1446/2161/61	1421 gele Pullman speiswagen 1421 zonder binnenverlichting, lichte gebruikssporen, mooi	1.200	58,5
1447/2161/64	1420 Pullman-wagen Ocean View, lichte gebruikssporen, mooi	1.400	68

Nr.	Beschrijving - Description	Richtprijs	
		BF	DM
	<u>Fleischmann</u>		
1448/2161/68	1420 groen-donkergroene Pullman-wagen, lichte gebruikssporen, mooi	4.700	229
1449/2161/67	1422 Northern postwagen, lichte gebruikssporen, mooie staat	4.700	229
1450/2161/66	1423 Northern slaapwagen, lichte gebruikssporen, mooie staat	9.400	458,5
1451/2161/60	2x 1413 rode slaapwagen DSG, Parijs-Wenen, mooie staat	1.400	68
1452/2210/61	1422 bruine postwagen Pennsylvania, zonder licht, gekrakkeleerd, mooi	1.200	58,5
1453/2224/27	Italiaanse personentrein, 2x 1445 + 1446 oudste versies, mooie staat in OKT	2.200	107
1454/2224/30	1502 + 1504 Duitse personen-en sluitwagen, zilveren ramen, mooie staat in OKT	800	39
1455/2237/63	3 rongenwagens zonder rongen + open bakwagen, 2x 1482 5221 5205, / wagens in mooie staat, 1x OKT	700	34
1456/2237/64	4 goederenwagens, 5208 1455 kolenwagens, 1479S zwart en bruin, dak her schilderd, wagens in goede staat, 1x OKT	1.000	49
1457/2237/62	3 wagens: 5270 Albert Hein + 5219 5231 autotransport- en containerwagen mooi in 2x OKT	1.000	49
1458/2237/60	5 open en 1 gesloten blikken goed., 5x 1205 1210, gebruikt goed, 2x OKT	700	34
1459/2237/61	4 ketelwagens: 2x 1215 Shell + 5030 rood + 1426 Esso gebruikt, 1x OKT	500	24,5
1460/2237/54	2x 1426 zwarte open US bakwagen, mooie staat in oude grijze dozen	1.000	49
1461/2237/55	1425 x2 (OKT 1430) platte US goederenwagen + rode caboose 1435 met opdruk mooie staat, caboose goed	1.000	49
1462/2016/24	? 8 assige onbeladen kuilwagen, mooie staat	500	24,5
1463/2244/10	5 diverse rijtuigen, 3x 5115.1 + 1525.1 + 5154, algemene goede staat	900	44
1464/1997/00	6 diverse goederenwagens: 1205 5030 5031 1206 5208, mooie staat 3x OKT	700	34
1465/2185/07	Kraanwagenset: 5201 + 5202 + 5595 + 5596 gelopen mooie staat in OKT	1.900	93
1466/2224/34	2x 1471 autotransportwagen, 1 heel mooi in Okt, 1 beschadigd middenschroef ontbreekt, goed	1.100	54
1467/2161/84	8 diverse US goederenwagens: 1432 / 1431 1e / 1429 2e / 5701 2e / 5701 4e 5700 beladen en onbeladen / 5811 gebruikssporen op blik		
1468/2161/49	8 diverse US goederenwagens 5811 2e / 1431 1e / 1429 2e / 1435 2e / 2x 5700 5701 4e / 1210 3? wagens gebruikt maar goed		
1469/2261/72	5811 gele US boxcar bierwagen, 4de versie, renwiel ontbreekt, kras verder mooie staat, US koppeling	1.200	58,5
1470/2161/71	5810 reclame boxcar blauw-wit-rood US koppel.; gekrast verder mooi	1.200	58,5
1471/2161/73	5811 gele boxcar Santa Fe, krasjes verder mooie staat	1.200	58,5
1472/2161/65	5701 zwarte 4-assige US open bakwagen, 1e en 2de versie, gebruikt, mooi	1.900	93
1473/2161/74	1435 rode caboose met tekst, US koppeling, gebruikt mooie staat	950	46
1474/2254/16	2 bouwdozen: 1492B 1470B, 2 wagens, allen gemonteerd, beetje vuil, mooi OKT	600	29
1475/2254/16 20	7 verschillende goederenwagens: 1473F 1473E 1497 gelopen goede staat in OKT + 1452 1451 6320 5031 vervuild, ontbrekende rongen...	600	29

INLEVERING VOLGENDE VEILING TOT BEGIN FEBRUARI!

Nr.	Beschrijving - Description	Richtprijs	
		BF	DM
	<u>Fleischmann</u>		
1476/2254/17	4 Duitse personenrijtuigen 1501, 2x 1502, 1504 1e 2de klas en bagagewagen zilveren ramen, mooie staat in OKT	1.900	93
1477/2254/15	2 personenrijtuigjes + 2 sluitwagens: 2x 1404 1466 1405, 2de klas grijs dak, mooie staat in OKT	1.500	73
1478/2224/32	3 groene personenrijtuigjes 1400, 2e klas, mooie staat in OKT	700	34
1479/2224/36	Kraantrein 1495 kraan 1496 gewichten 1451H 1451A bijwagens + 1214 bierwagen alle wagens heel mooi in OKT	1.800	88
1480/2224/56	seinen 2x 1770 + 2x 1771, nieuwe staat in Okt + prospectus	500	24,5
1481/2224/18	712/1 transformator heel mooi in OKT + prospectus	800	39
1482/2039/22	5 seinen: 4x 1771 + 1770 mooie staat in OKT	500	24,5
1483/2039/16	3 seinen 1600/MS mooie staat in Okt	800	39
1484/2039/14	Fleischmann TIPS baanplannen en delen boek, volledig mooie staat	600	29
1485/2237/97	doosje 6411 + 77 tanradstrips en lantaarnpaaltjes in OKT + 76 2 draaistellen met veerlichting, nieuwwaardig in grijs Okt + Wisselpaar 1626BA in OKT mooie staat met prospect, 1 lantaarn ontbreekt	800	39
	<u>Märklin Rijtuigen</u>		
1486/2240/62	341 groen kort 4-assig personenrijtuig 1ste klas, grote zwarte beugelkoppelingen, blikken draaistellen met gegoten zijdelen, volle wielen wagen zeer mooie staat in OKT	1.400	68
1487/2240/57	344J blauwe pakwagen IN PRACHTSTAAT, grote zwarte beugelkoppelingen, gegoten zijdelen met volle wielen in OKT	8.000	390
1488/2240/45	342J blauwe speiswagen der Wagon Lits, oude versie met verhoogde schilden krassen, lichte gebruikssporen, mooie staat	3.500	171
1489/2251/125	346/4 groene bagagewagen, oudste versie met gele opschriften, wagenkast mooi, dak met roestpuntjes, draaistellen met kunststof zijdelen	1.000	49
1490/2251/124	346/1 groene personenwagen 2de klas met sluitlichten, wagen en dak in mooie staat, sleper ontbreekt, geen verhoogd schrift, zeer kleine sliertjes in groen, mooie kans	1.300	63
1491/2251/123	346/6 blauwe personenwagen 2de klas, DB voluit in zilver, geen verhoogde vlakken, wagen en dak in mooie staat, kleine lakslieren aan zijkanten	2.600	127
1492/2240/65	346/6 idem, sterkere lakschade	2.600	127
1493/2240/47	346/3J blauwe slaapwagen der Wagon Lits, oude versie met verhoogd schild wagen in mooie staat, beperkte gebruikssporen	4.300	210
1494/2240/66	4006 groene sneltreinwagen, laatste versie 1ste klas, kunststof draaistel lichte gebruikssporen, mooi	1.700	83
1495/2240/48	346/1 groene sneltreinwagen, oudste versie 2de klas met verhoogde schilden kunststof draaistellen, lichte gebruikssporen, mooie staat	1.600	78
1496/2240/46	346/4 groene bagagewagen met geel schrift, kas mooi, krasjes en lakschade in dak, goede staat, kunststof draaistellen	2.100	102
1497/2263/21	4 rijtuigen: 4103 + 4158 + 4159 + 4160, 3 zilverlingen en 1 groene pakwagen allen gelopen, mooie staat in OKT	1.600	78

Nr.	Beschrijving - Description	Richtprijs	
		BF	DM
	<u>Engels</u>		
1498/1735/03	<u>Triang</u> rood Engels personenrijtuig, 4-assig + grote 4-assige veewagen?, mooi	500	24,5
1499/2291/81	<u>Traing</u> 3 kunststof goederenwagens, 1 blauwe Gondola + 1 bruine open bakwagen + groene zelflosser nr 174421 met werkend systeem, allen goede staat	700	34
1500/2295/02	<u>Wrenn</u> mooie groene tenderlok W2220 1C2, bovenbouw geheel metaal, opschrift GWR, zwarte wielen en neus, nieuwwaardig in OKT	1.900	93
1501/2295/03	<u>Hornby/Meccano/Acho</u> 4 rijtuigen: 3 groene Franse rijtuigen 2x 733 + 734 1/2 klas, mooie staat in OKT + groen Zwitsers rijtuig BLS	800	39
1502/2295/04	3 groene Franse rijtuigen en speiswagen, 2x 733 734 739, mooi in OKT	800	39
1503/2295/05	4 goederenwagens: 2x 701 + 2x 704 open en gesl. bruine goederenw. heel mooi in OKT	600	29
1504/2295/06 07	8 goederenw. 703 706 707 709 cement en mineraalwagens + 2x 716 2x 718 4 bakw. 2x met wielen geladen, heel mooi OKT	1.200	58,5
1505/2295/08	7 goederenw. 2x 708 702 705 717, rongen- koel- en ketelwagen + 2 open bakwagens heel mooi in OKT	700	34
1506/2254/10	2 bouwdozen 690 692 station en seinhuis met figuren in OKT	500	24,5
1507/2291/97	<u>Liliput</u> 1180 "Flying Scotsman" groene stoomlok LNER 2C1 met 4-as tender, ca 1970, nieuwwaardig in Kt	6.000	293
1508/2291/100	<u>Liliput</u> 1203 "Flying Scotsman" groene stoomlok LNER 2C1 met 4-as tender Class A3, zeer mooi in blauw OKT	7.000	341,5
1509/2291/101	<u>Liliput</u> 1060 "Peppercorn" Class A2, groene stoomlok LNER 2C1 met 4-as tender eerstklassig in OKT	7.800	380
1510/2291/98	<u>Liliput</u> 1040 "Silverlink" Class A4, zilvergrijze stoomlok LNER 2C1 met 4-as tender, tenderaandrijving, zeer mooie staat in OKT	7.000	341,5
1511/2291/99	<u>Liliput</u> 1010 "Western Sovereign" blauwe diesellok Co-Co, in eerstklassig OKT	5.300	258,5
1512/2291/106	<u>Liliput</u> 1236 beige-bruine personenwagen met bagage-afdeling, nieuwwaardig OKT	1.000	49
1513/2291/105	<u>Liliput</u> 1222 groene personenwagen met pak-afdeling, eerstklassig in OKT	1.000	49
1514/2291/104	<u>Liliput</u> 1272 blauw-grijs personenrijtuig met pak-afdeling, interieur, eerstklassig in OKT 1277	1.000	49
1515/2291/102	<u>Liliput</u> 1297 blauw-grijze buffetwagen, met interieur en verlichting, zeldzaam	1.600	78
1516/2291/103	<u>Liliput</u> idem	1.600	78
	<u>Märklin Lokomotieven</u>		
1517/2232/370	<u>DT 800</u> rood-witte gelede railbus, versie met anti-slipbanden, origineel in goede staat, minieme lakschade, een bezit in oud OKT	50.000	2.439
1518/2125/00	3059 rode Franse E-lok Capitole type BB 9200, zilveren leidingen, gelopen minieme gebruikssporen maar mooi, in OKT	11.000	536,5
1519/2238/01	3083 WERBEMODELL AEG NORDGRUPPE relatiegeschenk, Franse stoomlok Etat 2C1 met 4-as tender, tenderopdruk van Mä, nieuwwaardig in OKT	16.000	780
1502/2232/483 B	Hornby zwarte Engelse tenderlok C1, 69567, met 2 rode 4-assige personenrijtuigen, lichte gebruikssporen, mooie staat	3.000	146

Nr.	Beschrijving - Description	Richtprijs	
		BF	DM
<u>Märklin Lokomotieven</u>			
1520/2214/02	3086 groene Belgische stoomlok 2C met 3-as tender, NK op verhoogd schild weinig gelopen in mooie staat	4.000	195
1521/2261/07	3076 2-delige rode railbus, bouwdoos versie, nieuwwaardig in kist	3.000	146
1522/2261/10	3124 rode railbus Micheline, nieuwwaardig in Okt	3.200	156
1523/2283/02	Idem	3.200	156
1524/2261/12	3128 + 4187 rood-beige blikken S-Bahn + bijwagen BR 275 der DB, nieuww. Okt	4.900	239
1525/2261/11	3127 Blauwe Pijl RBe 2/4 blauwe railbus, nieuwwaardig in Okt	3.900	190
1526/2261/05	3055 geel-grijze NS E-lok 1212, gelopen met grijze neus, mooi in Okt	3.000	146
1527/2261/06	3055 idem nr 1205, lichte gebruikssporen, mooi in OKT	2.800	137
1528/2261/08	3085 zwart-rode sneltrein stoomlok BR 003 der DB, gelopen, tendertrappen beschadigd, bespeeld in Okt	2.400	117
1529/2261/14	3174 blauwe Deense diesellok met grafitti, heel mooie staat in Okt	4.700	229
1530/2270/30	3143 bruine Noorse diesellok nieuwe versie, Co-Co, Di3, nieuwwaardig in Okt	1.800	88
1531/2270/29	3074 blauw-beige diesellok type 216 der DB, gelopen maar heel mooi in Okt	1.500	73
1532/2232/377	3041 rode Oostenrijkse E-lok type 1043 Bo-Bo, nieuwwaardig in OKT	2.600	127
1533/2270/28	3055 grijs-gele NS E-lok type 1212, grijze neus, heel weinig gelopen bevestigingsschroef chassis ontbreekt, zeer mooi in OKT	3.000	146
1534/2232/374	3022 groene E-lok type 194 der DB, Co-Co heel weinig gelopen, heel mooi OKT	3.500	171
1535/2270/18	3094 zwarte stroomlijn stoomlok met 4-as tender, met uitsparing en embleem nieuwwaardig in donkerblauw getekend OKT met prospectus	3.200	156
1536/2270/27	3066 groene Belgische diesellok Co-Co, type 204, gedrukt vleugelrad links nieuwwaardig in lichtblauw getekend OKT	3.000	146
1537/2270/26	3066 idem zeer weinig gelopen in nieuw OKT	2.800	137
1538/2270/13	3066 Special type 54 nr 08, zeer mooie realisatie op nieuw chassis	3.000	146
1539/2270/14	3067 rood-zwarte Deense diesellok Co-Co, versie met dikke letters nieuwwaardig	4.800	234
1540/2232/364	3051 donkerblauwe NS E-lok Co-Co, 1219 zeer mooi in donkerblauw getekend OKT + prospectus	5.000	244
1541/2232/286	3084 zwart-rode stoomlok 1E met 4-as kabinetender, type 050 der DB nieuwwaardig in Okt	3.000	146
1542/2232/423	3058 blauw-beige zware E-lok Co-Co, type 151 der DB versie met aangegoten hoorn, nieuwwaardig in Okt	2.800	137
1543/2270/21	3053 rood-beige E-lok type E03 der DB, 1ste versie met verhoogd zwart schild, gelopen, mooi in lichtblauw getekend OKT	3.800	185
1544/2232/310	3098 zwart-rode stoomlok P8, 1C met 4-as tender, oude versie met verhoogd schild, heel mooi in lichtblauw getekend OKT	3.000	146
1545/2232/293	3091 zwart-rode stoomlok 2C1 met 4-as tender, heel weinig gelopen in Okt	3.800	185
1546/2270/20	3085 zwart-rode sneltrein stoomlok BR 03 der DB, 2C1 met 4-as tender nieuwwaardig in OKT	3.000	146

Nr.	Beschrijving - Description	Richtprijs	
		Bf	DM
<u>Märklin Lokomotieven</u>			
1547/2232/294	3092 groen-zwarte stoomlok 2C1 met 4-as tender, oude versie met 5mm schild nieuwwaardig in Okt	4.000	195
1548/2232/307	3047 zwarte stoomlok 1E met 4-as tender, telex-koppeling, BR 44 der DB gedrukte opschriften, weinig gelopen, in oud getekend OKT	7.000	341,5
<u>TRIX TTR</u>			
1549/2291/01	20/54 SL zwarte tenderlok B, origineel metalen kap nr 20054 op Engels chassis, zeer zeldzaam. puntjes in lak, gelopen mooi	5.000	244
1550/2291/03	1/520 groene sleeptenderlok B met 2-as tender, beetje lakschade verder mooi	3.700	180,5
1551/2291/04	2/520 bruine sleeptenderlok B met 2-as tender, LMS 6138, beperkte lakschade mooie staat	3.300	161
1552/2291/06	4/536 HUNT groene sleeptenderlok 2B, versie uit '54, lak bijgewerkt, gelopen mooi in Kt	6.700	327
1553/2291/08	1/520 sleeptenderlok B in "eperimental blue", nr 46231, lak bijgewerkt mooie staat	4.000	195
1554/2291/11	1/520 groene sleeptenderlok B nr 30782, mooie staat in replikakarton	3.700	180,5
1555/2291/13	1190 blauwe gestroomlijnde stoomlok Mallard, 2C1 met 4-as tender INER, 1970, zeer mooie staat	6.700	327
1556/2291/14	236 Britannia, groene Enelse stoomlok 2C1 met 3-as tender, gelopen, heel mooie staat in OKT	6.100	297,5
1557/2291/108	2/536 zwarte stoomlok Compound 2B met 3-as tender, nr 41162, late versie van 1955, lak wat bijgewerkt, gelopen, goed	6.700	327
1558/2291/118	2/536 zwarte stoomlok Compound 2B met 3-as tender, nr 41135, versie van '52 lak beetje bijgewerkt, gelopen, goed	6.700	327
1559/2291/15	237 zwarte Engelse stoomlok 2C met 3-as tender, Class V, mooie staat OKT zeldz	6.700	327
1560/2291/16	1118 groene Engelse Warship Class diesellok Bo-Bo, ca. '58, naar Duits voorbeeld V200, lichte gebruikssporen, mooie staat	5.100	249
1561/2291/17	2/536 zwarte stoomlok Compound 2B LMS, ca. 49, zeldzaam, mooie staat in Kt	5.500	268
1562/2291/18	1/540 Flying Scotsman, blauwe stoomlok 2C1 met 4-as tender, tender enige lakschade verder mooi	9.200	449
1563/2291/19	4/536 HUNT donkergroene stoomlok 2B met 3-as tender, mooie staat in reprot	6.700	327
1564/2291/20	<u>TE</u> 20/58 2-delig sneltreinstelbeige-bordeaux, vooroorlogse versie, met Reichsbahmadelaars, krasjes algemeen goede staat	12.000	585
1565/2291/21 24	<u>TE/TTR</u> 20/402 Kolenlaadinstallatie, 3-delig, nieuwwaardig in OKT + 868 opvangschaal, nieuwwaardig in OKT uiterst ZELDZAAM SAMEN	15.000	732
1566/2291/22	866 + 867: kolenzak met plastikkolen + originele KOLENSCHOP beiden nieuwwaardig	1.500	73
1567/2291/25	2x 761 booglampjes, vooroorlogs, goede staat	1.000	49
1568/2291/26	701 + 705 hoofdsignaal en voorsignaal, handbediening, vooroorlogs, mooi	1.000	49
1569/2291/29	3x 761 booglampjes, na-oorlogs, mooie staat	1.500	73
1570/2291/32	idem	1.500	73

Nr.	Beschrijving - Description	Richtprijs	
		Bf	DM
	<u>TRIX TTR</u>		
1571/2291/92	715 kraan op metalen basis mooi in OKt + 32 houten goederenloodsje 12 x 7cm beiden mooie staat, 2 delen van klein goederenstation	2.300	112
1572/2291/96	TTR 73 HOUTEN lokloods VK, 19 x 15,5cm, 6 ramen waarvan 3 met cellon, affiches op zijkanten, lichte gebruikssporen, mooi	2.600	127
1573/2291/35	Trix Express 20/56 zwarte tenderlok 1B1, BR 71 "Superautomatik", Repr-chassis, heel mooie staat in OKt	10.200	497,5
1574/2291/36	1/323 goederentreinset van 1953 met: sleeptenderlok 1/525 + 643 rode ketelwagen Shell + 2 bruine en 1 grijze open bakwagens + 1 grijze gesloten goed mooie staat in OKt zonder rails	7.400	361
1575/2291/12	1114 zwarte stoomlok Class V, 2C met 3-as tender, <u>gelijkstroom</u> , type 73000 van de Britisch Railways, zeer mooi in Repronkarton, zeldzaam	6.700	327
1576/2291/37	2/324 Goederentreinset van '49-50: 2/525 LMS 8032 sleeptenderlok + 3 bruine open bakwagens en rode ketelwagen Shell nrs 2/600 2/601 2/603 + 643, + transfo, rails ontbreken in OKt mooie staat	5.700	278
1577/2291/38	1/333 sneltrein van 1955: 1/520 groene stoomlok B + 2x 1/560 + 1/570 2x 1ste klas en 3de kl/bagage in rood/beige, goede staat in OKt	5.300	258,5
1578/2291/39	205 JUNIOR TRAIN Batterijbaanset zonder karton-inzet, 6V met handgenerator, tenderlok + 3 open bakwagens + rails, goede staat OKt beetje toegetakeld	4.900	239
1579/2291/40	690 bordeaux Caboose 374762 naar US voorbeeld, lak gebruikssporen, goed	1.400	68
1580/2291/41	idem nr 463812 iets beter	1.600	78
1581/2291/42	684 zwarte "Gondola" platte open bakwagen, ca 1950, naar US vb, heel mooi zeldzaam	1.400	68
1582/2291/43	686 Thermoswagen 21734, wit naar US vb, gekrast, lakschade verder goed	600	29
1583/2291/44	Trix Express 20/165 blauwe Wagon Lits pakwagen van 1937, dak nieuw gelakkeerd, kas met lakschade	2.600	127
1584/2291/46	2x 675 + 676 3 platte open bakwagens, bruine en grijs, 4-assig, mooie staat	1.800	88
1585/2291/45	644 zilveren ketelwagen Shell, volmetalen chassis, kleine krasjes, mooi OKt	700	34
1586/2291/51	2x 607 bruine open bakwagen HINCHLIFFES van 1939, mooie staat	1.100	54
1587/2291/49	2x 4/603 grijze open bakwagens INER ca '38 en '48, zeldzaam, beiden mooi	1.000	49
1588/2291/50	1/577 rood-beige personenrijtuig met bagage-afdeling, met sluitlicht minieme lakschade mooi in reprot	1.000	49
1589/2291/54	1/587 rood-beige speiswagen, vroege uitvoering, lichte gebruikssporen mooi in OKt	700	34
1590/2291/56	2/587 speiswagen LMS maroon van 1938, lichte gebruikssporen, mooi in OKt	2.000	97,5
1591/2291/57	2/577 personenrijtuig 3de klas met pak-afdeling LMS maroon van 39, lichte gebruikssporen, mooi	1.600	78
1592/2291/68	2/580 Speiswagen LMS maroon van 1939, lichte gebruikssporen, mooi	600	29
1593/2291/64	2 rood-beige personenrijtuigen 1x met pak-afdeling, nr 1/570 en 1/560 beiden minieme lakschade maar zeer mooi	1.000	49
1594/2291/62	675 bruine open bakwagen BRICK INER van 1939, minieme lakschade mooi + 627 bruine veetransportwagen LMS van 1939, krasjes, lakschade, goed	1.000	49
1595/2291/59	634 open bakwagen grijs volmetaal chassis + 637 kolenwagen grijs ca '52 beiden zeer mooi	1.000	49

Nr.	Beschrijving - Description	Richtprijs	
		BF	DM
	<u>TRIX TTR</u>		
1596/2291/58	2 bruine open bakwagens: 607 HINCHLIFFES van 39 + 1/601 in 1x OKT, beiden mooi	1.100	54
1597/2291/60	2x bruine sluitwagens: 2/650 LMS van 38 + 1/650, beide daken gekrast, mooi	900	44
1598/2291/76	2x zilveren ketelwagens Shell 643 + 644, 1x volmetalene chassis, beiden mooi	1.400	68
1599/2291/55	2-delige grijze kraanwagenset van 52, lichte lakschade, mooi in reprokarton	1.400	68
1600/2291/122	idem van '53 in OKT, kraanarmen roestig, mooi	1.300	63
1601/2291/63	2/555 bruine 2-assige bagagewagen LMS maroon van 37/38, krasjes, mooi	1.800	88
1602/2291/71	2/550 bruine 2-assige personenwagen LMS maroon ca 37, krasjes, mooi	1.600	78
1603/2291/66	4/650 + 627: bruine sluitwagen LNER van 38 en grijze veetransportwagen, beiden dak met lakschade, krasjes	700	34
1604/2291/110	2/650 bruine goederensluitwagen LMS, 46/47, zeldzame variant, gebruikssporen + 676 bruine open bakwagen LMS, 4-assig, 1949, mooi in repro-Kt	1.000	49
1605/2291/69	639 CONTAINER-SET: open bakwagen met meubelcontainer LMS maroon van 38/39 2-delig, lakschade, goed	700	34
1606/2291/86	881 CONTAINERTRANSPORTWAGEN-SET: platte wagen met 2 meubelcontainers in kunststof "Birds Eye", volmetalene chassis, heel mooi, zeer zeldzaam	1.200	58,5
1607/2291/73	660 donkerbruine huifwagen LMS van '37, nr 304721, mooie staat	1.200	58,5
1608/2291/90	4/536 groene HUNT sleeptenderlok 2B, lak bijgewerkt, krasjes verder goed Kt	4.200	205
1609/2291/91	2/536 zwarte COMPOUND stoomlok 2B met 3-as tender, nr 41135 in OKT, tikjes in lak, mooi	6.700	327
1610/2291/75	627 grijze veetransportwagen in OKT 1 wielje gebroken, lichte gebruikssporen + 632 bruine open bakwagen met volmetalene chassis, ca 59, mooi	1.000	49
1611/2291/111	660 grijze huifwagen nr 287430, ca 1952, lichte krasjes, mooi	800	39
1612/2291/112	660 grijze kunststof wagen met zwarte huif nr 287430, zeer zeldzaam, van 1961/62, eersteklassig	1.200	58,5
1613/2291/119	683 houttransportwagen naar US voorbeeld, nr 94621, ca '50, mooi	1.200	58,5
1614/2291/115	Esso zilveren ketelwagen voor batterijbaan, zonder asbakken, mooi	500	24,5
1615/2291/72	2x 1/570 rood-beige personenrijtuig met bagage-afdeling, nr 27104, lichte gebruikssporen, goed	1.000	49
1616/2291/79	1/570 + 1/560 rood-beige personenrijtuigjes, 1x 1ste klas, 1x met pak-afdeling beiden gebruikssporen, goed	900	44
1617/2291/126	1/560 rood-beige personenrijtuigje van 53, mooi	600	29
1618/2291/124	4/560 teak-kleurige personenwagen LNER met klauwkoppelingen, ca 47, dak beetje lakschade, mooi, zeer zeldzaam	1.200	58,5
1619/2291/125	idem nr 4/580	1.200	58,5
1620/2291/88	1/562 + 1/572 personenrijtuigen, 1x 1ste klas, 1x met pak-afdeling, 1x met verlichting, lichte gebruikssporen, koppelingen roestig, mooi in OKT	1.400	68
1621/2291/109	2/587 maroon restaurant LMS, nr 243, gebruikssporen, dak roestvlekjes, cellon vervuild, van 1938 goed	1.300	63

Nr.	Beschrijving - Description	Richtprijs	
		BF	DM
	<u>TRIX TTR</u>		
1622/2291/116	Trix Express 20/161 groene bagagewagen van 1938, krasjes, lichte lakschade gelopen, goed	2.200	107
1623/2291/107	Trix Trains van 1926, groene personenwagen met pak-afdeling, interieur en verlichting, kunststof, zeer zeldzaam, minieme gebruikssporen	1.600	78
1624/2291/117	1/568 rood-bruine speiswagen, lichte gebruikssporen in repro-Kt	900	44
1625/2291/120	2/580 maroon speiswagen LMS van 1948, dak met wat lakschade, zeldzaam in OKT	800	39
1626/2291/123	1/571 rood-bruine personenwagen met pak-afdeling, lichte gebruikssporen, wiel los bij in OKT	600	29
	<u>Märklin Rijtuigen</u>		
1627/2299/08	4161 grijs Frans Corailrijtuig ste klas in <u>FOUJDRUK</u> zonder nr opdruk, nieuwwaardig in OKT	3.500	171
1628/2266/13	4075 rood-wit sneltreinrijtuig Capitole der SNCF, zeer kleine sliertjes gelopen, zeer mooi, nu een kans.....	5.500	268
1629/2266/14	4075 idem, kleine krasjes	5.500	268
1630/2270/36	4091 sneltreinrijtuigen 1e klas, rode en blauwe versie, nieuwwaardig in OKT 4111 1e klas nieuwwaardig in Okt	2.000	97,5
1631/2270/34	4036 bruin Italiaans rijtuig 2e klas, zeer mooie staat in lichtgroen OKT	3.200	156
1632/2270/35	4033 groen Oostenrijks rijtuig 2e klas, ingezette ramen, nieuwwaardig in OKT	3.300	161
1633/2270/32	4078 rood-blauw rijtuig 1e klas met restaurant, rand donker, nieuww. in OKT	1.900	93
1634/2270/37	4079 4080 4040 groene personenrijtuigjes, eerste 2 nieuwwaardig in OKT	700	34
1635/2270/44	2x 4138 Zwitserse rijtuigen met binnenverlichting, gelopen mooi in Okt	500	24,5
1636/2270/42	4267 4123 Zwitserse rijtuigen, gelopen mooi, 1x binnenverlichting, 1x OKT	800	39
1637/2282/04	4 Zwitserse rijtuigen en autotransportwagen 4123 24 25 + 4075, binnen verlichting, figuren, mooie staat in Okt	1.900	93
1638/2282/06	3 zilverlingen 4158 + 2x 4159, mooie staat in Okt	1.200	58,5
1639/2282/05	84121 wit rijtuig Mc Donalds, heel mooi in Okt	800	39
1640/1981/97	4048 4049 donkerblauw NS post- en personenrijtuig, post met slieren, personen in mooie staat zonder pijl, beiden in lichtblauw OKT	2.000	97,5
1641/2264/08	4 TEE wagens rood-beige, 4055 56 58 59 bespeeld met verlichting, 1 draai- stel gebroken, in oude lichte OKT	900	44
1642/2264/09	4 verschillende Duitse rijtuigen 2x 4023 4022 4032 gebruikt, bespeeld met verlichting in oude OKT	600	29
1643/1949/314	352 rode speiswagen Mitropa, dak herschilderd, niet originele draaistellen aangeschroefd, donkerrode glanzende kast met trapjes, zeer mooi	1.800	88
1644/1949/311	353 slaapwagen, idem zelfde ombouw als boven, 1 ventilator ontbreekt	1.800	88

Nr.	Beschrijving - Description	Richtprijs	
		BF	DM
	<u>Märklin Rijtuigen</u>		
1645/1949/316	354 groene sluitwagen, dak herschilderd, trapjes, blikken draaistellen met gegoten zijdelen, zinkpest, verder mooie staat	1.800	88
1646/1949/156	346/1 + 346/1B groen sneltreinrijtuig + sluitwagens; oudste versies met verhoogd schild, slieren, 1 dak herschilderd, verder goed	1.500	73
1647/1949/163 156	4008 + 4010 rode speis- en slaapwagen DSG, vlakke schilden, plastic draaistellen, gelopen, krasjes, verder goed	1.500	73
1648/1949/147	4047 postrijtuig DB, 1 tikje in lak dak, verder nieuwwaardig in OKt	1.900	93
1649/1949/111	4050 Franse zilveren sneltreinrijtuig, 1e klas, nieuwwaardig in Okt	900	44
1650/1949/127	3x 4037 groen Duits D-treinrijtuig 2de klas, nieuwwaardig in Okt	1.600	78
1651/2264/05	2x 4002 + 4041, groene personenrijtuigjes 2de klas + bagagewagen goede staat in 2x groen en 1 lichtblauw OKt	900	44
1652/2276/52	4026 groen D-trein bagagewagen, zeer mooi in Okt	400	19,5
1653/2276/51	4069 groen Belgisch personenrijtuig, oude versie, 2 kleine krasjes, heel mooi in Okt	3.000	146
1654/2276/51	4069 idem	3.000	146
1655/2276/51	4069 idem geen krasjes, zeer mooi	3.000	146
1656/2276/53	4 groene 2-assige personenwagens en bagage 4x 4040 + 4008, heel mooi OKt	800	39
1657/2276/56	idem 4x 4000 + 4008	900	44
1658/2276/57	4 groene 2-assige personenwagentjes en bagage 4x 4007 + 4008, heel mooi OKt	1.000	49
1659/2276/54	4 3-assige personenwagens 2x 4079 4067 4080, heel mooi in Okt	1.000	49
1660/2276/55	4 rood-beige 2-assige personenwagens en bagage 4x 4107 + 4108 heel mooi OKt	1.000	49
1661/2273/29	4033 groen Oostenrijks D-trein rijtuig 2e klas, kleine slieren, dak herschilderd, mooie staat	900	44
1662/2273/26	3 slaapwagens: 4029 Wagon Lits + 4064 4024 DSG, mooie staat, daken beetje bijgeschilderd, zwarte details, weinig gelopen	1.500	73
1663/2273/27	3x zilveren Frans rijtuig 4050 1e klas, mooie staat 2x verlicht	1.500	73
1664/2273/25	5 personenwagens in pop-kleuren 4112, 2x 4091, 4092 4093 1e 2e klas en bagagewagen, gelopen mooie staat	2.500	122
1665/1981/91	4 TEE wagens, rood-beige 4099 uitzichtwagen, 4095 1e klas, 4096 1e klas, 4097 speiswagen, gebruikt maar mooie staat	1.700	83
1666/2262/20	3 groene sneltreinrijtuigen en 2 bagagewagens 2x 4022 4023 4026 4044, gelopen mooie staat	1.800	88
1667/2262/31	4063 grijs Italiaans D-trein rijtuig, 1e klas, nieuwwaardig in Okt	8.800	429
1668/2262/31	4063 idem 1 klein krasje	8.000	390
1669/2262/31	4063 idem 3kleine krasjes, een kans	7.500	366
1670/2262/31	4078 blauw-rood 1e klas rijtuig met speis-afdeling, nieuwwaardig in Okt	1.200	58,5
1671/2262/32	2x groene pakwagen 4093, beiden zeer mooi in Okt	900	44
1672/2185/10	Märklin 4023 + 4029 + 4037: 2 groene DB rijtuigen 1 en 2de klas + blauwe slaapwagen, gekrast	1.700	83

Nr.	Beschrijving - Description	Richtprijs	
		BF	DM
<u>Märklin katalogussen</u>			
1673/2276/65	katalogus 1949 Frans, volledig, mooie staat + prijslijst in Bfr	3.000	146
1674/2276/	1950 Franse taal volledig, mooie staat + prijslijst in Bfr	3.000	146
1675/2276/	1951 Nederlands, volledig, heel mooi + prijslijst in Bfr	2.500	122
1676/2276	1952 Nederlands, volledig, heel mooi + prijslijst in Bfr	2.000	97,5
1677/2276/	1953 Nederlands, volledig, mooi + prijslijst in Bfr	2.000	97,5
1678/2276/	1954 Nederlands, mooi, volledig + prijslijst in Bfr	1.500	73
1679/2276	1955 Nederlands, volledig, mooi + prijslijst in Bfr	1.500	73
1680/2276/	1956 Nederlands, volledig, mooi	1.200	58,5
1681/2276/	1957 Duits, volledig, mooi	1.000	49
1682/2276/	1960/61 Nederlands, volledig, mooi	800	39
1683/2276/	1961/62 + 62/63 Nederlands, volledig, mooi	1.200	58,5
1684/2276/	1963/64 + 64/65 Nederlands, heel mooi, volledig	1.200	58,5
1685/2276/	1965/66 + 66/67 Franse taal, volledig, heel mooi	1.200	58,5
1686/2276/	1967/68 Nederlands GULDEN, mooi, volledig + prijslijst in Bfr	500	24,5
1687/2276/	1970 tot 1975 (6 stuks) Duits en Nederlands, allen volledig en mooi	500	24,5
1688/2276/	1976 tot 78 Duits + prijslijsten, volledig, mooi + nieuwighedenfolders jaren 80 + prijslijsten jaren 70, mooi ter informatie	600	29
<u>Märklin Goederenwagens</u>			
1689/2262/46	5 bierwagens: 3x 4666 Würzburger + 2x 4667 Bavaria, allen zeer mooi in OKT	3.500	171
1690/2262/25	6x grote bakwagen 4514, zeer mooi in Okt	1.500	73
1691/2262/22	4576 US caboose bruin, asjes roestig bestoft, zeer mooi in Okt	3.500	171
1692/2262/21	4577 US caboose groen, asjes roestig, zeer mooi in OKT	5.000	244
1693/2262/35	7 goederenwagens: 4x 4510 wijnwagen zeer mooi in Okt + 2x 4601 bakwagen + 4530 bierwagen zeer mooi in Okt	1.700	83
1694/2262/27	4570 USA caboose bruine versie, laddertjes ontbreken, mooie staat in Okt	1.500	73
1695/2262/45	4x 4513 rode 2-assige kipwagen, mooie staat in Okt	400	19,5
1696/2262/36	3x 4613 autotransportwagen, nieuwe versie, beladen, zeer mooi in Okt	3.900	190
1697/2262/28	4647 ketelwagen BAYER, oranje druk, nieuwwaardig in OKT	800	39
1698/2262/40	4 bakwagens: 2x 4504 + 2x 4503 oude en nieuwe modellen, mooi in Okt	1.400	68
1699/2262/42	4 bierwagens: 2x 4660 + 4634 + 4669 verschillende merken, zeer mooi in OKT	2.800	137
1700/2262/39	4 Italiaanse goederenwagens 4550 3x bruin, 1x zilver, zeer mooi in OKT	4.000	195

Nr.	Beschrijving - Description	Richtprijs	
		BF	DM
	<u>Märklin Goederenwagens</u>		
1701/2262/30	4 gesloten goederenwagens 4605 bruin, nieuwwaardig in OKt	1.500	73
1702/2262/43	bananen en goederenwagens 6 stuks: 4509 4505 4506 4508 mooie staat in OKt	1.300	63,5
1703/2262/24	4 bierwagens: 4669 4666 4636 4660 verschillende merken, zeer mooi in OKt	3.500	171
1704/2262/40	5 diverse ketelwagens: 2x 4501, 3x 4502 verschillende uitvoeringen, mooi en goed in OKt	800	39
1705/2262/26	5 goederenwagens 4617 4607 4514, 2x 4517; kuil- en huifwagens, zeer mooi OKt	2.500	122
1706/2262/37	3 open bakwagens + 2 koolstofwagens: 2x 4602 + 2x 4511 + 4623 mooi in Okty	1.800	88
1707/2264/06	3 goederenwagens, 2x 4502 tankwagen Shell oude versies+ 4506 bruine gesloten goederenwagen asjes roestig, allen mooi in lichtblauwe OKt	500	24,5
1708/2264/07	5 diverse goederenwagens, bruine en grijze ANTEX rongenwagens met prospect + bruine open bakwagen + kipwagens en witte koelwagens; allen gebruikt goed	700	34
1709/2263/29	4693 bruine teleskoopwagen gelopen mooie staat in OKt + 4611 kraanwagen geel met bijwagen mooi, + 4512 houttransportwagen kettingen ontbreken mooi	1.600	78
1710/2263/25	3 goederenwagens: 4767 containerwagen mooi in OKt + 4432 wijnwagen mooi OKt + bruine open bakwagen 4465 mooi	1.200	58,5
1711/2125/103	2x 4616 platte wagen met Mannesman-buis bespeeld, poetswerk, best haalbaar OKt	1.800	88
1712/2125/	4 oude goederenwagens: autotransporters 351/4 herschilderd in mooi OKt + 315 beladen, 4550 bruine Italiaan bespeeld, 4625 poetswerk goed	2.000	97,5
1713/2125/00	7 goederenwagens: 3x 4514 poetsen, 4509 druk en klever poetsen, 4650 poetsen 4431 mooi, allen goede staat in 1x OKt	1.200	58,5
1714/2125/00	4572 + 4573 US boxcars bespeeld, op te knappen	1.500	73
1715/2125/101	4 blikken wagens met grote zwarte beugelkoppelingen, 2x 381 + 382, gesloten goederen- en bananenwagen, 364 kleine bakwagens bespeeld, poetswerk goed	2.000	97,5
1716/2125/00	2 blikken en 2 metalen wagens, grote en kleine zwarte beugelkoppelingen 362 372 en 310 311 bespeeld, poetswerk	1.800	88
1717/2125/00	4 goederenwagens: 313/1 huifwagen vuil, 4605 bruin bespeeld, 4505 wagens gelopen, poetsen	1.000	49
1718/2125/00	3 goederen- en sluitwagen 4601 4604 4610 oude grijze versies open goederenwagen 4600 beetje vuil, goed	1.000	49
1719/2125/00	5 ketelwagens 4524 MYCKET rood zonder RIV, 4501 Esso zilver, 4621 grijs, 4622 grijze cementwagen. Alle wagens gelopen, mooi , beetje poetsen	2.000	97,5
1720/2253/12	4440 gele tankwagen Schering, bestoft verder mooi, zeldzaam in Mä Kt	2.000	97,5
1721/2253/12	3 reklamewagens: 4410 Modelspoorruilbeurs 1x bezoeker 1x deelnemer, + koelwagen MC Ziem, allen zeer mooi in OKt	900	44
1722/2253/11	4 reklamewagens: koelwagens Circus Roncalli + MC Hünerbein + Weber + Fachgeschäft spielzeug Ring, allen zeer mooi in OKt	1.000	49
1723/2253/10	3 reklamewagens: Smalfilm Studio + Kuyper's Hobbyhuis + Vedes, zeer mooi OKt	900	44
1724/2273/00	8x 4503 kleine open bakwagens, 1 grijze en 2 groen herschilderd, gelopen mooi	600	29
1725/2273/00	6 verschillende koelwagens, 2x 4536, 4535 Bell rood, 4561 Pepsi, 4420 Eichhof donker, 4565 Faxe, wagens mooie staat in OKt	1.400	68
1726/2273/21	4617 4663 plaatte wagen en kuilwagen, transfo beschadigd verder mooi	900	44

Nr.	Beschrijving - Description	Richtprijs	
		BF	DM
	<u>Märklin Goederenwagens</u>		
1727/2288/04	4481 grijze 2-assige containerwagen digital, nieuwwaardig in kort OKT	1.200	58,
	<u>Nog Meer Plezante Bladzijden</u>		
1728/2276/52	dak van Belgisch rijtuig 4069 in zeer mooie staat UNIEK wisselstuk	500	24,
1729/2125/102	rijtuigjes voor wisselstukken of koppelingen 2x 327 328 4000, oud na-oorlogs	600	29
1730/2262/23	7291 container set 2x verschillende containers, heel mooi in Okt	1.300	63,
1731/2261/04	1896 Lokomobiel in Metall versie, nieuwwaardig in Okt	1.100	54
1732/1997/01	LEGE DOOS 3068, oud lichtblauw OKT met tekening	500	24,
1733/1997/02	BOVENBOUW met panto's, donkerblauwe NS E-lok 1223 embleem en onderverdeelde luchtroosters, zeer mooi	700	34
1734/1997/03 04	2x BOVENBOUW: 3067 prachtstaat met gedrukte opschriften + 3058 met panto's opgezette hoorn, nieuwwaardig	1.600	78
1735/1997/100	SMCF-VB?? 5x metalen boevnbouw + gemonteerd Frans personenrijtuig groen verschillende modellen en klassen, zeer mooi	1.300	63,
1736/2210/46	oude Märklin rails 21 stuks, recht vooroorlogse typ 3600 D 1/1, + paar elektrische wissels met de verlichte lantaarns 13600 WB, pakje gebogen rails JEP? mooie staat + Mä 7002 metalen wielenrichter in geel-zwart OKT	1.300	63
1737/2210/32	Fleischmann chassis US stoomlok zwart 2C1, rechte motor met wielen, nr 1366-1365 of andere?, wielje achterloper ontbreekt, lakschade, voor de liefhebber	700	34
1738/2131/318	Märklin 410 draaischijf, oude blikken schijf met kleine niervormige openingen, vuil, dak van huisje ontbreekt, goede staat	3.000	146
1739/2224/67	Rivarossi 15103 volledig nieuwe lokloods uit vroeger jaren, ongebouwd in originele doos, liefhebbers!!!	700	34
1740/2224/40	Rivarossi 5104 volledig nieuwe draaischijf in oud OKT	1.300	63,
1741/2016/25	Piko transformator oude zware bakkelieten uitvoering 1559? goed in OKT	700	34
1742/2274/01	Märklin beginsets E-T2-SET HO goederentrein met transformator, weinig gelopen, mooie staat met beide rail uitbreidingssets, nieuwwaardig in OKT	5.900	288
1743/2210/100	Lot rails JEP HO, 12 gebogen, 3 rechte, 2 wissels mooi	200	10
1744/2016/15	blikken kraan op sokkel MADE IN GERMANY US ZONE op wieltjes, MECHANISCH met sleutel, zeer weinig lakschade mooie staat, sokkel 20x15cm hoogte 51cm	6.000	293
1745/2204/07	5 Victoriaanse huisjes, verscillend gekleurd met personages, voor de US baan, jaren 60, mooi werk	1.500	73
1746/2204/05	US Ijssalon, Milkbar, Benzinestation en Chickenbar, voor de themabaan met personages, mooi werk samen	1.200	58,
1747/1934/01	lot bovenleiding Märklin palen en draad, 47x 7009 waarvan 30 stuks in 3x oud OKT + 9x 7021 portaalmast en 2x 448/3 met licht, rijdraad 30x 7019 20x 7018 + enkele ander	2.500	122

Nr.	Beschrijving - Description	Richtprijs	
		BF	DM
	<u>Plezante Bladzijden</u>		
1748/1987/01	VOLLMER winkeldiorama, volledige boerderij gebouwd, ter verfraaiing van beurzen en virtines, prachtstuk met bomen dieren en figuren, traktor nooit gebruikt, inbouwklaar in OKt ong. 60x40cm	2.000	97,5
1749/1987/02	VOLLMER winkeldiorama, stationnetje met watertoren en administratief gebouw bomen, werklui, vrachtwagen en 2 stukjes rails, als voorgaande 40x40cm nooit gebruikt	2.000	97,5
1750/1949/402	Märklin doosje figuren 203 werklui, volledig, nieuwwaardig in OKt	3.000	146
1751/1949/401	Märklin doosje figuren 202 perronpersoneel, nieuwwaardig in OKt	3.000	146
1752/1949/399	Märklin doosje figuren 201 reizigers, nieuwwaardig in OKt	3.000	146
1753/1949/403	doosje met 10 oude metalen figuren, merk?, nieuwwaardig in Okt	1.300	63,5
1754/2131/100	Märklin 467/2 x2 boogbruggen met volle middenleider, 1x mooi, 1x bespeeld haalbaar in 1/2 OKt	900	44
1755/1981/95	Märklin 4070 TEE tussenrijtuig, oude versie met ingezette ramen, heel mooi in oud lichtblauw OKt	3.500	171
1756/1981/95	idem 4071 nieuwe versie, nieuwwaardig in OKt	2.500	122
1757/2237/101	Märklin metalen racewagen Mercedes 6840 4022, nieuwwaardig in OKt	1.700	83
1758/2237/102	idem 840 4023	1.700	83
1759/2276/64	Originele trein-sluitlantaarn rood, geschikt voor petroleum omgebouwd met elektrische lamp, mooie staat voor de hobbykamer	2.000	97,5
1760/1949/430	Märklin elektrishe bel 7035, gebruikt maar goed	500	24,5
1761/2286/07	Märklin metaalbouwdoos 1054 landbouwmachines, gebruikt maar mooi, plannenboek ontbreekt, volledig?	1.800	88
1762/2286/04 01	Märklin 2 stukken fluitapparatuur 7215 7216 heel mooi in OKt + ORIGINELE uniformknopen NS, 4 stuks + enkele insignes, intern. spoorkaartjes en horloge	1.200	58,5
1763/2143/00	BILLER KD? 11 verschillende blikken personenwagentjes, verkorte versie 4-assig met dikke wieltjes, opschrift Western Germany en Express, liefhebber	900	44
1764/2143/86	gedeelte van goederentreinset USA, ketelwagen open bakwagen en boxcar, 4/650 + stoomlok alles op karton rails, goed	700	34
1765/2143/105	Mont Blanc Express, tandradbaantje, made in France, Noël Dufour, 2x busje SNCF blik met uurwerk, goede staat, decoratief	1.000	49
1766/2143/105	Baby Train made in France nr 104, volledige doos, blikken spoorbaan met 2 busjes, handleiding Le Viaduct, mooie staat	1.000	49
1767/2143/105	Kleine blikken garage met autootjes, 6x6cm, MADE IN US ZONE, beetje roestig blik voor een opknop beurt	400	19,5
1768/2143/05	Bub en andere, 2x grote ketelwagen Esso, 4-assig rood + ketelwagen Shell en Esso en onbekende diesellok V200, met tankwagen personen- en open bakwagen + extra KD bagagewagen en stroomlijnlokje, gedeeltelijke treinset Distler alles in Blik, goede staat alles samen	1.000	49
1769/2143/38	Märklin voor ONDERDELEN, 8 personenrijtuigen, 2x 4022 4023 4026, 2x 4037 4036 4035, wagens in slechte staat, roestig, voor koppelingen en daken	800	39

Nr.	Beschrijving - Description	Richtprijs	
		BF	DM
	<u>Plezante Bladzijden</u>		
1770/2143/00	Hornby / Dublo halve schoendoos rechte rails, metaal, grote lengtes, 2 pakjes grote bochten, 10 wissels en 2 kruisingen, voor de liefhebber van Engels materiaal, goede staat	1.000	49
1771/2143/27	Blikken achtbaan + blikken rondje, met 4 mechanisch autootjes, 2 in slechte staat, merk??, baantjes heel mooi, volledig en decoratief	2.000	97
1772/2143/00	Märklin oude transformator met regelaar + enkele gebogen rails met midden-leider, 20V met 110 aansluiting, poetswerk	800	39
1773/2131/306	Märklin vitrine 0273?, besneeuwd 28cm voor Zweedse houten lok, nieuwwaardig OKT	1.500	73
1774/2131/307	idem onbesneeuwd	1.500	73
1775/2264/12	7192 overweg met uitbreidingsset rails mooi in lichtblauw okt + propect + 2x 7163 grote metalen hoogbrug met puntkontakten gebruikt goed in lblauw OKT + 2 gebogen en 2 rechte opritten, samen	1.800	88
1776/2299/03	Märklin 446/22 afstootsein, nieuwwaardig in oud bruin OKt + prospectus	3.450	168
1777/2299/02	Märklin 2 blikken draaistellen met gegoten zijdelen , kleine beugelkoppeling voor wagens 346 - 348 in mooie staat	1.500	73
1778/2299/01	Märklin binnenverlichting 484/2, voor de oudste blikken rijtuigen, volledig houder, lampjes en aansluitkabel	2.300	112
1779/2292/33	Märklin 469 <u>baanwachter</u> met wachthuisje op groene sokkel, heel mooie staat figuurtje los, <u>arm ontbreekt</u>	8.000	390
1780/2258/03	Polistyl racebaan, volledig met zwarte en rode racewagen, transformator, 2 bedieningen, 8 gebogen en 6 rechte baandelen, materiaal in mooie staat	1.400	68
1781/2258/01	idem	1.400	68
1782/2258/02	idem uitbreidbaar brug	1.600	78
1783/2296/01	Märklin Sprint 1409, volledige racebaandoos, 2 racewagens, baandelen en bedieningen, <u>GEEN</u> transformator, enkel beide bestuurders uit wagens ontbreken materiaal in mooi staat en beproefd, in OKT	5.000	244
1784/2296/02	Märklin Sprint rondeteller 1545, heel mooie staat in OKT	2.000	97
1785/2296/03	Märklin Sprint transformator 6930, mooi in OKT	1.800	88
1786/2240/55	WISSELSTUKKEN MÄ HR 800, kap, ketel met raam en windplaten, + wielblok van 2de versie, open koelborstels, schroef in rookkamer en 2x in machinisten huis, lakschade maar goede staat, lampen-inzet aanwezig, wielblok met 3 wielen goede staat, 1 bevestigingshaak gebroken, stuk van omschakelaar aanwezig, in MOOI OKT	8.500	415
1787/2240/69	Märklin 7034 nummerborden-garnituur, blokjes en inzet volledig, enkele lage nummers ontbrken, heel mooi in bruin OKT	700	34

Na berekening is gebleken dat de catalogus vanaf volgend jaar goedkoper kan

Per catalogus betaald u slechts 200Bfr, een abonnement voor 4 veilingen zal 800Bfr kosten.

Nr.	Beschrijving - Description	Richtprijs	
	<u>Het wordt Nieuwjaar.....</u>		
1788/2143/64	Fleischmann 2000, "Magic Train" voor onze kleinsten, volledige set US stoomlok Billy + 2 goederenwagens 2450 2490 + 2 open bakwagens, rails en transfo in geschenkverpakking	2.000	97,5
1789/2143/00	Lego-Systems 3 dozen wissels 7852 + 2 dozen bochten 7851 nieuw in doos	500	24,5
1790/2143/00	Gescha blikken rangeerspeltje met busje, 2-delig, meerkleurig, MADE IN US ZONE, functionele seinpaaltjes, redelijke staat, beetje poetswerk 70cm	700	34
1791/2143/00	Blikken tandradbaantje met viaduct, 110cm, volledig met busje, uurwerk-mechanisme, goede staat, beetje poetswerk, functioneel	800	39
1792/2143/00	Volledig ongeopende geschenkverpakking, Italiaanse sneltrein op kunststof rails, 100x251cm rails	1.800	88
1793/2143/00	Voor de kleinsten, 2doosjes met meerdelig speelstreintje in kunststof met rails voor ovaaltje, heel mooie staat	500	24,5
1794/2143/00	Stuk Belgisch en Japans, blikken neus TEE Safir met motor en US diesel Santa Fe, met 3 blikken wagens, bespeeld, redelijke staat + enkele rails	500	24,5
1795/2195/13	Märklin transformator 6010 110V, nieuwwaardig in oud OKT, een leuk bezit	600	29
1796/2131/319	Märklin metaalbouwdoos 81037 helikopter, nieuwwaardig in OKT	2.000	97,5
1797/2131/334	Märklin 1891, rood-zwarte lokomobiel-kraan, nieuwwaardig in OKT	1.600	78
1798/2131/332	Märklin 1897, blauw-rode lokomobiel, nieuwwaardig in OKT	1.700	83
1799/2131/396	Märklin Museumwagen 1991, nieuwwaardig in OKT	1.200	58,5
1800/2131/321	Märklin 1893, 3 oldtimer brandweerwagens, nieuwwaardig in OKT	1.200	58,5

Märklin Lokomotieven

1801/2215/13	3045 zwarte Deense stoomlok 1E met 4-as tender, beugel onder trap bijge-werkt, zeer weinig gelopen, Märklin klassieker in lichtblauw getekend OKT	30.000	1.463
1802/2210/41	T800 zwarte tenderlok B, vooroorlogse versie met blanke beugelkoppelingen grote koolborstel-opening, grote cilinderblokken, rood van chassis bijge-werkt, flenzen gebarsten, niet originele sleper, heel mooie staat	20.000	976
1803/2210/10	SK 800 zwarte gestroomlijnde stoomlok 2C2 met 4-as tender, koplampen ontbre-ken, chassis beschadigd. GEBRUNIERTE versie met niet originele tender, ingezette schouw, lepelsleper, goede staat	20.000	976
1804/2262/10	RS 800, groene E-lok B, na-oorlogse donkergroene versie, grote zwarte beugelkoppelingen, kleine lakschade, gelopen, oude panto's en sleper mechanisch goed, beetje vuil	20.000	976
1805/2125/110	3003 zwart rode stoomlok 1C met 3-as tender, handschakelaar, FM 800 tender gelopen, goede staat	1.800	88
1806/2125/106	3005 zwart-rode tenderlok 1C met 4-as tender, gelopen, vuil maar goede staat, versie met handschakelaar	2.000	97,5
1807/2262/02	3011 HAMO groene E-lok Bo-Bo, type E44 der DB, met HAMO stempel op draaistel gedrukte opschriften, bestoft maar zeer mooie staat	4.500	219,5

Nr.	Beschrijving - Description	Richtprijs	
		BF	DM
<u>Märklin Lokomotieven</u>			
1808/2277/04	3066 groene Belgische diesellok Co-Co gedrukte vleugel, gelopen, 1 kop-lamp ontbreekt, mooie staat in OKt	2.000	97,
1809/2131/16	3489 blauwe gestroomlijnde stoomlok BR 03 der DR, 2C1 met 4-as tender, eenmalige uitgave, nieuwwaardig in OKt	6.500	317
1810/2131/23	3117 gepattineerde Franse tenderlok, 2C2, eenmalige uitgave, nieuwwaardig OKt	4.500	219,
1811/2131/19	3359 groene Zwitserse E-lok krokodil, besneeuwde versie, eenmalige uitgave zeldzaam, nieuwwaardig in OKt	16.000	780
1812/2131/18	3171 Zweedse houten E-lok 1C1, besneeuwde versie, eenmalige uitgave, nieuwwaardig in OKt	5.000	244
1813/2131/17	3419 zwart-grijze stoomlok 1E met 4-as tender, BR 49 der NS, nieuwwaardig OKt	5.000	244
1814/2131/198	3036 groene Oostenrijkse E-lok Bo-Bo, 2de versie met cellonruiten, gelopen mooie staat in OKt	4.500	219,
1815/2277/05	3086 groene Belgische stoomlok 2C met 3-as tender, FT op verhoogd schild zeer weinig gelopen, heel mooi in OKt	5.000	244
1816/2277/14	3363 blauwe Belgische E-lok type 16, Bo-Bo, nieuwwaardig in OKt	3.000	146
1817/2277/11	3316 groene Belgische stoomlok 1E met 4-as kuintender, type 25, misschien eens geprobeert, nieuwwaardig in OKt	18.000	878
1818/2277/10	3314 groene Belgische stoomlok 1E met 4-as tender, type 25 nieuwwaardig in OKt	4.500	219
1819/2277/09	3308 zwart-rode tenderlok 1E1 BR 85 der DR, nieuwwaardig in OKt	4.000	195
1820/2280/05	83320 KANAALTUNNELLOK met certificaat, type BB 22200 der SNCF, nieuww. in OKt	6.600	322
1821/2277/02	HAMO E44 (3011) groene E-lok type E44 der DB, Bo-Bo, met HAMO stempel in draaistel, nieuwwaardig in lichtblauw OKt + prospectus	5.000	244
1822/2277/12	3349 3-delige diesellok ELECTRO-MOTIEVE, grijs, nieuwwaardig in OKt	7.000	341
1823/2277/13	3362 3-delige diesellok SANTA-FE, baluw-zilver, nieuwwaardig in OKt	7.000	341
1824/2277/08	3159 oranje Oostenrijkse E-lok type 102, Bo-Bo, nieuwwaardig in OKt	8.000	390
1825/2277/07	3129 + 4129 motordeel en bijwagen SOUTHERN PACIFIC, gelopen maar zeer mooi OKt	13.000	634
1826/2277/01	2842 Italiaanse goederentrein OLIO FIAT, bruine diesellok en 2 speciale wagens, nieuwwaardig in OKt	6.00	293
1827/2278/01	3174 blauwe Deense diesellok met grafitti, nieuwwaardig in OKt	4.500	219
1828/2277/06	3068 groene Belgische diesellok 2C met 4-as tender, zeer mooie staat	3.000	146
1829/2277/03	3040 groene E-lok Bo-Bo, type 140 der DB, nr weggekrast, mooie staat	1.500	73
1830/2289/01	3062 + 4062 diesellok en bijwagen NEW HAVEN, versie zonder middenbuffer en met handschakelaar, beiden nieuwwaardig in beetje beschadigde OKt	14.000	683
1831/2125/10	3015 <u>BLAUW-GROENE</u> E-lok KROKODIL OUDSTE versie 3015, bestoft en gelopen niet originele panto's, PRACHTSTUK NA POETSBEURT, voor de kenner, mooi	19.000	927
1832/2125/11	2x CM 800 zwarte tenderlok C, 2 lampen nr 89028 gelopen, bestoft	1.000	49
1833/2272/02	3060 + 4060 motordeel en bijwagen Santa Fe, bespeeld maar goede staat, sleper ontbreekt van bijwagens + hoorn motordeel, roestpuntjes, 1 lichtbl OKt	2.000	97,

Nr.	Beschrijving - Description	Richtprijs	
		BF	DM
<u>Märklin Lokomotieven</u>			
1834/2272/03	3001 donkerrode rangeerloek C, type E63, met handschakelaar aan zilver dak, gelopen, mooie staat	900	44
1835/2272/01	3021 rode dieselloek V200 der DB, Bo-Bo gebruikssporen in lichtblauw OKT	1.500	73
1836/2272/03	3047 zwart-rode stoomloek 1E met 4-as tender, TELEX-koppeling, 3047 op tender 2 vensters en kleine handgrepen, gelopen maar mooie staat in OKT	4.800	234
1837/2263/20	3459 groene Belgische dieselloek serie 80, gelopen, mooie staat in OKT	3.600	176
1838/2263/19	3374 blauw-beige diesel BR 216 der DB, gelopen mooie staat in OKT	2.200	107
1839/2263/24	3032 zwarte tenderloek D, BR 81 der DB, gelopen mooi	1.800	88
1840/2016/14	3016 + 4018 rode railbus met bijwagen, oude versie, heel mooie staat in OKT	2.800	137
1841/2276/33	3095 zwart-rode tenderloek 1C BR74 der DB, late versie in wit OKT + prospectus	1.500	73
1842/2276/34	3096 zwart-rode tenderloek 1D1 BR 86 der DB, TELEX, nieuwwaardig in OKT + prospect	2.500	122
1843/2276/42	3085 zwart-rode sneltrein stoomloek 2C1 met 4-as tender BR 03 der DB, interieur doos ontbreekt, nieuwwaardig in OKT + prospect	2.500	122
1844/2276/35	3106 zwart-rode tenderloek 2C2, metalen leidingen BR 78 der DB, zeer weinig gelopen, zeer mooi in Okt	2.500	122
1845/2276/40	3133 groene Belgische dieselloek Bo-Bo, type 54, nieuwwaardig in OKT + prospect	3.200	156
1846/2276/39	3304 zwart-rode tenderloek C, BR 80 der DB, nieuwwaardig in Okt + prospect	3.000	146
1847/2276/41	3307 meerkleurige Württembergse tenderloek T18, 2C2 nieuwwaardig in OKT + prosp.	4.000	195
1848/2276/45	3312 meerkleurige Württembergse tenderloek T5, 1C1, zeer weinig gelopen, zeer mooi in OKT	2.800	137
1849/2276/36	3310 rood-zwarte sneltrein stoomloek BR 12 der DB, 2C1 met 5-as tender nieuwwaardig in Okt + prospectus	3.800	185
1850/2276/44	3074 blauw-beige dieselloek type 216 der DB, Bo-Bo, weinig gelopen, hell mooi OKT	1.700	83
1851/2276/38	3089 rode sneltrein stoomloek, type 03 der DB, 2C1 met 4-as tender, versie met uitsparingen en embleem, nieuwwaardig in Okt	3.800	185
1852/2276/37	3083 groen-zwarte Franse stoomloek 2C1 met 4-as tender, nieuwwaardig in OKT	2.500	122
<u>Belgische Wissel- en Gelijkstroom Lokomotieven</u>			
1853/2276/47	<u>Roco</u> 43592 groene Belgische dieselloek type 62 nr 74, Bo-Bo, nieuwwaardig in Okt	2.500	122
1854/2276/48	43544 geel-groene Belgische dieselloek type 62 nr 46, Bo-Bo, nieuwwaardig OKT	2.500	122
1855/2276/49	43591 groene Belgische dieselloek type 62 nr 99, Bo-Bo, nieuwwaardig in OKT	1.800	88
1856/2276/46	43452 groen-gele Belgische dieselloek type 59 nr 16, Bo-Bo, nieuwwaardig OKT	2.200	107
1857/2276/50	43458 Blauw-gele Belgische dieselloek type 62 nr 15, Bo-Bo, nieuwwaardig OKT	2.000	97,5
1858/2276/43	<u>Lima</u> 208240 groene Belgische rangeerdiesel C, type 23, nieuwwaardig in Okt	900	44
1859/2169/167	208185L <u>wisselstroom</u> , groene Belgische E-loek type 23 nr 71, Bo-Bo nieuwwaardig in OKT	2.000	97,5

Nr.	Beschrijving - Description	Richtprijs	
		BF	DM
<u>Belgische Wissel- en Gelijkstroom Lokomotieven</u>			
1860/2169/165	<u>Lima</u> 208021LP <u>wisselstroom</u> , rood-gele Belgische E-lok 1186, Bo-Bo, nieuww. OKt	2.000	97,
1861/2169/166	208122 LGP zilver rode Franse E-lok Co-Co, type 40100 4 stroomlok nieuwwaardig in OKt	1.800	88
1862/2169/164	<u>Piko</u> <u>wisselstroom</u> 3-delige Belgische dieseltram type 654 groen, geslaagde ombouw, 2/3 klas, nieuwwaardig in OKt	2.000	97,
1863/2274/03	<u>Lima</u> <u>wisselstroom</u> 208144 bruine rangeerdiesel Bo-Bo, mooie staat in OKt	900	44
<u>Gelijkstroom Rijtuigen</u>			
1864/2169/163	<u>Lima</u> 5 delen Belgisch-Nederlands treinstel rood-geel: stuurrijtuig 3099282 2x 9280 2de klas, 9279 1e klas, 9281 2de klas; allen nieuwwaardig in OKt	3.500	171
1865/2169/168	<u>Lima</u> 7 Franse rijtuigen: 3x TEE zilver nr 9129 + 4x 301033 zilveren 2de klas Belgische of Franse opschriften, nieuwwaardig in OKt, 1x onderaan beschad.	1.800	88
1866/2169/169	<u>Liliput</u> Zwitserse personentrein 7 rijtuigen: 3x 88250 2de klas groen, 2x 88150 1e klas groen, 1x 88651-88254 restaurant en oranje 2e klas, allen heel mooi in OKt	2.500	122
1867/2197/480	<u>Piko</u> Dobbelsstockwagen 4-delig, groen, Deutsche Reichsbahn, mooie staat	1.500	73
1868/2185/01	<u>Roco</u> 44205A, 44208A, 44512, 2 groene personenrijtuigen der DB + Postwagen heel mooi in OKt	1.200	58,
1869/2255/17	<u>Hornby</u> 2x omgevormd tot Belgisch rijtuig, groene 2de klas, vastgekoppeld met binnenverlichting, goed, wat vervuild	600	29
<u>Enkele Stellen</u>			
1870/2169/170	<u>Lima</u> <u>wisselstroom</u> gele Nederlandse E-lok en 2 dubbeldekrijtuigen: 208187 ACL Co-Co nr 1314, 309188 stuurpost, 309187 1/2 klas, nieuwwaardig in OKt	4.000	195
1871/2197/477	<u>Liliput</u> <u>wisselstroom</u> gekamoufleerde sneltreinlok en 5 wagens nr 10522, 2C2 met 5-as tender, weinig gelopen, krasjes, prachttrein	10.000	488
1872/2197/474	<u>Roco</u> TEE-stel 4-delig, nr 43011 VT 115 der DB, 2 neuzen en 2 tussenrijtuigen weinig gelopen mooie staat	4.000	195
1873/2284/02	<u>Lima</u> rood-wit Belgisch treinstel 149747, 4-delig nr 810, gelopen mooie staat, beetje bestoft, voor de liefhebber	2.000	97,
1874/2284/01	<u>Lima</u> grijs-oranje Belgisch treinstel 14 9747, 4-delig nr 826 gelopen maar heel mooi	2.000	97,
<u>Märklin Goederenwagens</u>			
1875/2044/06	4575 bruine Amerikaanse open bakwagen Dixie Line, nieuwwaardig in OKt + idem opschrift Pennsylvania nieuwwaardig	1.500	73
1876/2280/04	91704 goederenwagenset EUROPA 92, 3 speciale wagens in set, Frankrijk, Italië, Duitsland, nieuwwaardig in OKt	1.800	88
1877/2280/03	92701 idem wagens met Engeland, Ierland en Denemarken, nieuwwaardig in OKt	1.800	88
1878/2280/01	91705 idem met wagens Griekenland, Spanje, Portugal, nieuwwaardig in OKt	1.800	88

Nr.	Beschrijving - Description	Richtprijs	
		BF	DM
	<u>Märklin Goederenwagens</u>		
1879/2280/02	Idem met wagens België, nieuwwaardig in OKt	1.800	88
1880/2272/06	3x autotransportwagen 4515 gelopen, beetje vuil, goede staat 3x OKt, 1 bevestigingsklem ontbreekt, wagens met grijze binnenzijde en lichtgrijze vrachtwagens	4.500	219,5
1881/2272/07	4628 gasketelwagen VTG grijs, 2 vuile vlekken, verder mooi in OKt	1.200	58,5
1882/2272/10	2x 4659 containerwagens HAPG- LOYD, gebruikt maar mooi in oud OKt + 4 oude goederenwagens: 4621 grijs, 4510, 4513 slechte staat, 4604 wagens begruikt in OKt	2.000	97,5
1883/2272/08	4 goederenwagens: 4619 schuifdakwagen, 4610 Talbot, 4611 kraan en bakwagen 4620 koelwagen; oude wagens, vuil maar goed in OKt	1.300	63,5
1884/2272/11	4 verschillende goederenwagens: 4575 US open bakwagen, 4512 houtwagen 4617 transformator, gelopen, koppelingen roestig, 3x OKt	900	44
1885/2240/44	344 ESSO, grote 4-assige tankwagen zilver met ronde emblemen, beetje vuil zeer kleine lakschade, mooie staat	9.200	450
1886/2240/53	366 kraanwagen met kogelhaak, 1x in DUBBELE doos, laatste versie uit 55 zeer mooie staat	2.100	102
1887/2240/41	2 oude ertswagens 4624 4626 versie Erz IIIId, beiden mooi in oude lichtblauw OKt	1.700	83
1888/2240/38	Belgische zelflosser en pakwagen 4656-4003 oude versie bestoft maar zeer mooi pakwagen met vlakke schilden, beiden in oud lichtblauw OKt	1.600	78
1889/2240/42	4628 grijze 4-assige gaswagen VTG prachtstaat in OKt	1.900	93
1890/2240/61	391/2-393C oude huif en autotransportwagen, grijze wagens met aangeschroefde draaistellen, licht- en donkergrijze vrachtwagen, huif in zeer mooie staat OKt	4.000	195
1891/2276/58	5 ketelwagens: 4646, 2x 4450 Aral, 4502 Shell, 4501 Esso, gebruikt maar mooi in 5x OKt	1.000	49
1892/2276/62	4 goederenwagens en sluitwagen: 4x 4505 + 4699, gelopen maar mooi in OKt	1.000	49
1893/2276/60	4 gesloten goederenwagens: 3x 4508 + 4509 koelwagens en bananenwagen, mooi in OKt	800	39
1894/2276/63	5 open goederenwagens en wijnwagen: 4x 4503 bakwagen, 4604 kolenwagen, 4510 wijnwagen, gelopen maar mooi in OKt	1.000	49
1895/2273/02	4 ketelwagens 4440/4502/4500/4501 verschillende merken, mooie staat	900	44
1896/2273/01	5 ketelwagens 4644 4532 4442 4441 4646 verschillende merken, mooie staat	1.000	49
1897/2273/09	6 koelwagens: 4535 4536 4567 4566 4568 4569 mooie staat in OKt	1.300	63,5
1898/2273/10	6 koelwagens, bierwagens Mä en Primex: 4532 4565 4566 4536 4548 4422 wagens in mooie staat in OKt	1.300	63,5
1899/2273/06	5 koelwagens 4562 4414 4567 4531 4533 wagens in goede staat	1.000	49
1900/2273/07	6 koelwagens 2x 4569, 4562 4565 4536 4566 wagens in mooie staat in 3x OKt	1.100	54
1901/2273/14	5 goederenwagens: 4550 4661 4506 4612 4600, wagens gelopen maar in goede staat	1.300	63,5
1902/2273/18	4 goederenwagens: 4625 containers, 4669 bierwagen, grijze en bruine ANTEX wagen; wagens gelopen maar goede staat	1.800	88
1903/2273/11	6 ertswagens: 2x 4610 Talbot beschadigd, 2x 4631, 4626, 4624 IIIId, gelopen enkele gebruikssporen	2.000	97,5

Nr.	Beschrijving - Description	Richtprijs	
		BF	DM
<u>Märklin Lokomotieven</u>			
1904/2150/01	3028 zwarte tenderlok BR 89, met <u>ALU-LAMPEN-INZET</u> , CM 800, nr 89028, hand-schakelaar, weinig gelopen, mooie staat, een kans voor....	15.000	732
1905/2204/19	83468 Luxemburgse RTL-lok, speciale uitgave van diesellok type 18 der CFL, Co-Co, genummerde reeks nr 063, 1 rondje getest, nu nog een kans	16.000	780
1906/2204/20	30159 Bruine E-lok Krokodil, speciale heruitgave oude 3015, in volmetaal van MHI, alleen voor clubleden, nu eens bij ons; nieuwwaardig in OKT	17.500	854
1907/2240/59	3021 Rode diesellok V200, Bo-Bo, versie met groot schrift, nr 086, geribde sierlijsten, dichte vensters, oude versie, mooie staat in oud bruin OKT	4.300	210
1908/2240/73	3022 groene E-lok Co-Co, BR E94 der DB, oude versie met klevers, mooie staat in oud lichtbruin OKT	5.200	254
1909/2240/58	3053 beige-rode E-lok BR E03 der DB, oudste versie 02 op verhoogd zwart schild, nieuwwaardig in lichtblauw getekend OKT	5.200	254
1910/2240/74	3095 zwart-rode tenderlok BR 74 der DB, 1C, oude versie met verhoogd schild weinig gelopen, in lichtblauw getekend OKT + prospectus	2.600	127
1911/2240/52	3098 zwart-rode stoomlok P8, 2C met 4-as kuitender, BR 38 der DB, nr op verhoogd schild, heel weinig gelopen, mooie staat in OKT	3.500	171
1912/2125/44	3051 blauwe NS E-lok, Co-Co nr 1219 zonder embleem, sleper ontbreekt, zijanten met extra nrs bekleefd, best te restaureren, lichte gebruikssporen goed	2.500	122
1913/2240/49	3013 donkerblauwe NS E-lok Bo-Bo, zilveren dak met rode leidingen, gelopen mooie staat,	8.600	419,
1914/2240/63	3014 groene Zwitserse E-lok Bo-Bo, Re 4/4, zilver dak, groene isolatoren aandrijf wiel metaal, gelopen mooie staat	3.500	171
1915/2240/70	RSM 800 groene E-lok C, met stangenaandrijving, volledig en origineel, oude sleper en panto, enige lakschade, best haalbaar	7.000	341,
1916/2240/64	SET 800 groene E-lok Bo-Bo, zilver-grijs dak, zwarte sierstrepen, tekst in reliëf, 1 koppeling beschadigd, gelopen maar mooie staat	2.600	127
1917/2240/50	F800 zwarte smeltreinlok 2C1, oudste versie met grote lampenbeugels, allen lok, <u>TENDER ONTBREEKT</u> , anti-slipbanden, lok in zeer mooi staat, heel kleine lakschade, wie heeft de tender??	7.000	341,
1918/2240/68	3001 groene rangeerlok C, oude versie CE 800, geen lakschade, speciale panto, weinig gelopen in heel mooie staat	3.500	171
1919/2240/43	TM 800 zwart-rode tenderlok C, beperkte lakschade, in mooie staat, lichte gebruikssporen,	1.500	73
1920/2273/40	2x 3000 zwarte tenderlok BR 89 der DB, 1x bijgeschilderd 1x mooi in OKT beiden gelopen, handschakelaar	1.000	49
1921/2286/02	3310 zwart-rode stoomlok 2C1 met 5-as olietender, BR 012 der DB, gelopen lichte gebruikssporen, mooie staat	4.500	219,
1922/2261/18	3338 groene Zwitserse E-lok 700jaar Eedgenootschap, wapenschild Bern, serie Ae 6/6, nieuwwaardig in OKT	5.500	268
1923/2261/16	3336 rode versie 700j Eedgenootschap, nieuwwaardig in OKT	5.500	268
1924/2261/11	3127 Blauwe Pijl, Zwitserse railbus Rbe 2/4, nieuwwaardig in OKT	3.900	190
1925/2261/24	3530 rode Zwitserse E-lok Bahn 2000, Bo-Bo, 5-sterren motor Re 4/4, nieuwwaardig in OKT	4.000	195

Nr.	Beschrijving - Description	Richtprijs	
		BF	DM
<u>Märklin Lokomotieven</u>			
1926/2261/21	3389 NS E-lok PTT Post, type MP 300, rode versie met gele neuzen, nieuww. OKt	4.300	210
1927/2261/13	3170 Zweedse houten E-lok type D 109 der SJ, fijne houtstructuur, 1Cl, nieuwwaardig in OKt	4.200	205
1928/2261/19	3386 motorwagen PTT Post, rood-geel, serie MP 300 der NS, nieuwwaardig in OKt	4.300	210
1929/2261/20	3388 rood-gele motorwagen PTT-Post, serie MP 300 der NS, nieuwwaardig in OKt	4.300	210
1930/2261/23	3526 geel-grijze NS E-lok, type 1650, Den Haag, 5-sterren motor, weinig gelopen maar zeer mooi in OKt, verzamel ze allemaal	4.500	219,5
1931/2264/03	3078 blauwe dieselrangeerloek C, buffers beetje roestig, gelopen mooi in lichtblauw OKt met prospectus	1.500	73
1932/2264/01	3051 donkerblauwe E-lok der NS Co-Co, nr 1219, weinig gelopen mooie staat in lichtblauw getekend OKt + prospectus	7.000	341,5
1933/2264/02	3021 Rood-grijze diesel V200 nr 0060, gelopen maar zeer mooi in lichtblauw getekend OKt met prospectus	1.500	73
1934/2264/04	3003 zwarte stoomlok 1C met 3-as tender, versie tender FM 809, gelopen mooi	1.000	49
1935/2252/155	3363 Blauwe Belgische E-lok type 16, nr 06, speciale versie rit naar KEULEN '92, MÄRKLIN EMBLEEM OP FRONT, amper een rondje beproefd, wie heeft hem gemist? nieuwwaardig in OKt	7.000	341,5
1936/2276/20	3066 Belgische groene dieselloek Co-Co type 204, gedrukt vleugelrad, gelopen heel mooi in OKt + prospect	2.000	97,5
1937/2276/06	3069 oude groene Belgische rangeerloek C, ABR, beschrijving en kap in zeer mooie staat, verf schilfert ALLEEN OP DAK, verder nieuw in oud lichtblauw OKt	5.000	244
1938/2276/04	3102 grote Mallet, stoomlok van Borsig, type 53 der DR, laatste versie nieuwwaardig in OKt	3.200	156
1939/2276/15	3147 blauwe rangeerloek Bo-Bo, type 212 der DB, nieuwwaardig in OKt	600	29
1940/2276/12	3031 zwarte tenderloek D, BR 81 der DB, bedrukte beschrijving, nieuww. OKt prosp	2.000	97,5
1941/2276/29	3099 zwart-rode stoomlok 2C met 4-as tender, BR 38 der DR, 2 figuren bijgevoegd nieuwwaardig in OKt	2.000	97,5
1942/2276/21	3049 groene E-lok type 104 der DB, 1E1, weinig gelopen, zeer mooi in OKt	3.500	171
1943/2276/31	3084 zware goederentreinstoomlok 1E met 4-as kabinetender, BR 050 der DB nieuwwaardig in OKt	2.500	122
1944/2276/22	3098 zwart-rode stoomlok P8, BR 38 der DB, 2C met 4-as kuintender, oude versie met verhoogd schild, weinig gelopen, zeer mooi in OKt met prospectus	2.600	127
1945/2276/28	3092 groene Bayerse stoomlok 2C1 met 4-as tender, versie met 8 mm schild nieuwwaardig in OKt	4.000	195
1946/2276/32	3003 zwart stoomlok 1C met 3-as tender, BR 24 der Db, late versie, nieuwwaardig in wit OKt met prospectus	1.2000	58,5
1947/2276/16	3149 groene Belgische rangeerloek C nr 8024, versie zonder rood schild, zeer weinig gelopen in OKt	2.200	107
1948/2276/10	3104 zwarte rangeerloek C, BR 89 der DB, gelopen maar mooie staat in OKt		
1949/2276/19	3309 zwarte tenderloek 1E1, BR 85 der DB, heel weinig gelopen mooie staat staat in OKt, vlekje	4.500	219,5
1950/2276/23	3082 zwart-rode stoomlok BR 41 der DB, 1D1 met 4-as tender, weinig gelopen in heel mooie staat in OKt	2.800	137

Resultaten van de 60ste Internationale Veiling Oude Speelgoedtreinen:

001	880,-	091	1.650,-	171	4.000,-	243	2.200,-	318	4.000,-	401	1.800,-	496	1.500,-	590	2.000,-
003	300,-	092	2.513,-	172	2.800,-	244	4.800,-	320	3.300,-	402	1.500,-	497	1.000,-	591	8.800,-
004	1.000,-	093	1.800,-	173	2.600,-	245	4.400,-	321	5.000,-	403	1.350,-	499	1.000,-	594	38.000,-
005	180,-	094	1.500,-	174	2.600,-	246	6.600,-	322	2.200,-	404	2.000,-	500	260,-	595	13.000,-
006	800,-	095	1.500,-	175	3.300,-	247	10.000,-	323	2.000,-	411	1.500,-	471	1.000,-	596	14.000,-
007	600,-	096	1.200,-	176	2.400,-	248	5.500,-	324	1.800,-	412	2.400,-	472	1.100,-	597	13.500,-
008	1.400,-	097	1.600,-	177	900,-	249	200,-	325	11.000,-	413	1.500,-	474	1.000,-	598	5.500,-
009	1.110,-	098	1.350,-	178	1.850,-	250	1.650,-	326	12.000,-	415	2.200,-	476	300,-	600	7.200,-
012	1.100,-	100	2.400,-	179	3.095,-	251	180,-	327	1.800,-	416	450,-	477	1.100,-	601	3.600,-
014	300,-	101	1.100,-	180	6.000,-	252	2.750,-	329	900,-	417	500,-	478	220,-	602	2.200,-
015	300,-	102	800,-	181	2.750,-	253	400,-	330	1.600,-	419	500,-	479	2.100,-	603	1.500,-
016	400,-	105	1.200,-	182	1.000,-	254	2.500,-	331	1.500,-	420	3.600,-	501	900,-	604	1.200,-
021	1.100,-	106	3.000,-	183	5.000,-	255	1.500,-	332	1.000,-	421	2.000,-	502	1.800,-	605	1.650,-
022	1.200,-	107	3.000,-	184	4.000,-	256	1.800,-	333	2.000,-	421B	2.000,-	503	3.300,-	607	2.200,-
023	2.200,-	109	3.000,-	185	4.000,-	257	500,-	334	1.600,-	422	400,-	505	3.700,-	608	5.104,-
024	1.000,-	110	3.000,-	187	6.000,-	258	2.200,-	335	720,-	423	3.300,-	507	1.350,-	609	9.000,-
026	500,-	111	3.000,-	188	4.500,-	259	2.200,-	336	1.650,-	425	1.200,-	508	1.650,-	610	5.500,-
027	1.000,-	113	2.500,-	190	3.300,-	260	1.800,-	337	1.500,-	426	1.000,-	509	3.600,-	611	7.000,-
028	1.000,-	118	4.106,-	192	5.000,-	261	4.000,-	338	360,-	428	600,-	515	6.000,-	612	6.000,-
029	800,-	119	8.800,-	193	4.000,-	262	1.450,-	341	1.100,-	431	2.200,-	516	2.400,-	613	9.000,-
031	900,-	120	3.600,-	194	5.000,-	263	1.350,-	342	1.650,-	432	1.350,-	517	11.000,-	614	8.000,-
033	500,-	121	1.650,-	196	2.800,-	264	660,-	343	1.350,-	433	4.500,-	520	11.000,-	615	8.000,-
034	600,-	122	1.500,-	197	30.000,-	265	6.600,-	344	3.000,-	434	2.500,-	524	600,-	616	2.500,-
035	800,-	123	2.600,-	198	1.700,-	266	1.000,-	345	3.210,-	435	2.200,-	528	1.200,-	617	9.000,-
036	800,-	124	3.000,-	199	1.850,-	267	2.500,-	346	720,-	436	500,-	529	3.500,-	618	4.000,-
037	600,-	125	3.300,-	200	1.350,-	270	5.000,-	347	3.600,-	437	450,-	530	3.000,-	619	1.800,-
038	550,-	126	1.800,-	201	3.000,-	271	2.800,-	348	3.410,-	438	2.400,-	533	1.500,-	620	4.000,-
039	800,-	127	2.300,-	202	2.500,-	272	1.500,-	349	800,-	439	4.200,-	534	660,-	621	3.000
040	720,-	128	1.100,-	203	4.200,-	273	1.600,-	350	1.500,-	440	1.500,-	535	2.100,-	622	3.500
041	550,-	129	1.500,-	204	3.500,-	276	1.800,-	351	500,-	441	1.000,-	536	1.200,-	624	1.845
042	360,-	130	600,-	205	3.500,-	277	3.000,-	352	1.350,-	442	600,-	537	2.500,-	625	12.000
043	1.350,-	131	2.200,-	207	3.500,-	278	10.500,-	353	500,-	443	800,-	541	16.500,-	626	8.000
044	100,-	132	2.000,-	208	3.700,-	279	3.400,-	354	1.800,-	444	300,-	542	17.500,-	627	2.200
047	600,-	133	1.100,-	209	5.000,-	280	3.300,-	355	3.000,-	446	2.300,-	544	1.400,-	628	1.650
048	450,-	134	1.800,-	210	1.200,-	281	8.200,-	356	5.000,-	447	1.500,-	555	820,-	629	1.200
050	600,-	135	800,-	211	720,-	282	11.500,-	357	1.050,-	448	2.300,-	558	1.000,-	630	2.000
053	300,-	136	2.200,-	212	5.500,-	283	4.200,-	358	1.100,-	449	2.300,-	559	3.300,-	631	660
056	400,-	137	1.500,-	213	3.300,-	284	4.000,-	361	1.200,-	450	1.000,-	560	1.000,-	632	2.400
063	1.350,-	138	1.500,-	214	2.400,-	285	4.500,-	362	3.000,-	451	5.000,-	561	1.100,-	633	1.350
064	800,-	139	660,-	215	1.100,-	286	4.500,-	363	720,-	452	360,-	562	800,-	634	1.500
065	1.000,-	140	1.350,-	216	1.500,-	287	5.000,-	364	1.100,-	458	550,-	563	720,-	635	1.100
066	1.650,-	141	1.800,-	217	2.200,-	288	2.750,-	366	1.000,-	459	600,-	564	1.500,-	636	1.000
067	300,-	142	1.200,-	219	2.200,-	289	4.600,-	368	800,-	460	600,-	565	830,-	637	1.650
068	1.650,-	143	2.750,-	220	2.000,-	290	4.700,-	369	1.804,-	461	500,-	568	880,-	638	800
069	1.000,-	144	6.600,-	221	1.450,-	291	3.000,-	370	1.650,-	462	1.650,-	569	1.100,-	643	1.000
070	1.200,-	145	3.000,-	222	900,-	293	2.800,-	372	500,-	463	2.600,-	570	800,-	644	1.000
071	1.100,-	146	2.750,-	223	2.200,-	294	1.800,-	373	660,-	464	3.300,-	571	1.000,-	645	1.350
072	720,-	148	7.200,-	224	2.500,-	295	4.200,-	378	1.100,-	465	1.800,-	572	1.100,-	646	720
073	600,-	152	2.070,-	225	2.000,-	296	11.000,-	379	400,-	466	1.500,-	573	1.500,-	647	1.800
074	2.000,-	153	1.000,-	226	800,-	297	6.600,-	380	200,-	467	8.000,-	574	1.500,-	648	400
075	2.200,-	154	2.800,-	227	1.650,-	299	5.500,-	381	1.000,-	468	2.000,-	575	1.500,-	659	1.800
076	900,-	155	2.200,-	228	3.000,-	300	4.200,-	382	800,-	469	6.000,-	576	451,-	661	1.800
077	1.500,-	156	1.200,-	229	1.900,-	301	1.800,-	383	1.750,-	470	2.800,-	577	500,-	662	3.300
078	1.000,-	157	6.600,-	230	3.500,-	302	1.200,-	388	1.800,-	481	200,-	578	550,-	663	2.500
080	900,-	158	3.600,-	231	1.800,-	300B	2.000,-	389	450,-	482	220,-	579	1.100,-	664	1.800
081	1.200,-	159	1.700,-	232	1.650,-	301B	2.000,-	390	800,-	484	1.500,-	580	10.000,-	665	1.100
082	1.000,-	161	6.760,-	233	275,-	305	800,-	391	1.350,-	485	900,-	581	5.000,-	667	2.700
083	500,-	162	3.000,-	234	1.750,-	309	4.000,-	392	975,-	486	2.400,-	582	4.500,-	669	1.000
084	2.000,-	163	2.000,-	235	1.500,-	311	2.600,-	393	550,-	488	2.800,-	583	2.200,-	670	2.000
085	1.250,-	164	1.350,-	236	1.000,-	312	800,-	394	1.000,-	490	770,-	584	3.000,-	672	1.200
086	1.100,-	165	2.200,-	237	8.800,-	313	1.200,-	395	770,-	491	500,-	585	2.200,-	673	950
087	800,-	166	2.400,-	238	900,-	314	2.000,-	396	500,-	492	5.000,-	586	1.550,-	675	500
088	2.600,-	167	2.200,-	240	850,-	315	14.350,-	397	1.000,-	493	587	1.750,-	676	600	
089	2.200,-	169	1.800,-	241	1.150,-	316	1.650,-	399	2.411,-	494	100,-	588	1.600,-	677	2.750
090	500,-	170	2.200,-	242	3.700,-	317	13.500,-	400	1.100,-	495	1.350,-	589	1.700,-	678	500

679	950,-	761	500,-	850	5.000,-
680	1.100,-	762	2.200,-	855	4.400,-
681	350,-	763	500,-	856	5.500,-
682	700,-	764	300,-	860	8.000,-
683	950,-	765	1.000,-	861	8.200,-
684	480,-	766	500,-	864	8.500,-
685	850,-	767	800,-	868	5.000,-
686	1.550,-	769	800,-	870	3.300,-
687	720,-	770	800,-	872	1.500,-
688	1.200,-	772	830,-	874	2.500,-
689	950,-	773	1.500,-	875	3.700,-
692	850,-	775	600,-	876	2.600,-
695	5.000,-	776	1.200,-	877	1.800,-
696	2.500,-	777	1.100,-	879	4.500,-
698	6.000,-	778	1.650,-	880	2.600,-
699	1.500,-	779	200,-	881	1.800,-
700	1.200,-	780	1.000,-	882	1.650,-
701	2.200,-	781	1.650,-	883	1.800,-
702	2.600,-	784	3.000,-	884	1.200,-
703	1.500,-	785	800,-	885	1.650,-
704	1.000,-	786	800,-	886	2.010,-
705	1.200,-	787	1.100,-	887	815,-
706	1.200,-	788	3.650,-	888	2.400,-
707	800,-	789	800,-	889	1.750,-
708	2.500,-	790	550,-	890	6.600,-
709	660,-	792	800,-	894	1.200,-
710	6.000,-	793	2.000,-	895	800,-
712	400,-	794	1.100,-	899	800,-
713	400,-	795	660,-	900	2.200,-
714	880,-	796	450,-	902	660,-
715	500,-	797	2.200,-	903	550,-
716	600,-	798	4.400,-	904	800,-
720	20.200,-	801	15.000,-	905	1.100,-
721	11.000,-	802	10.150,-	906	700,-
723	10.500,-	804	2.015,-	907	2.000,-
726	500,-	805	1.800,-	908	1.800,-
730	2.000,-	806	3.000,-	909	400,-
731	400,-	807	600,-		
733	450,-	810	8.000,-		
734	2.600,-	811	2.800,-		
735	900,-	813	2.000,-		
736	5.000,-	814	2.000,-		
737	3.700,-	815	1.558,-		
738	2.200,-	816	3.000,-		
739	1.650,-	817	6.600,-		
740	880,-	822	15.500,-		
741	900,-	823	2.200,-		
742	1.100,-	824	1.450,-		
743	1.500,-	825	660,-		
744	1.000,-	827	3.000,-		
745	800,-	828	500,-		
746	1.000,-	829	2.200,-		
747	6.000,-	830	2.750,-		
748	260,-	831	3.000,-		
752	1.000,-	832	2.200,-		
753	1.850,-	833	4.400,-		
754	1.000,-	834	9.000,-		
755	1.000,-	835	5.000,-		
756	2.500,-	837	2.500,-		
758	2.000,-	845	5.500,-		
759	1.800,-	848	5.000,-		
760	3.300,-	849	5.000,-		

Dit was het weer voor deze veiling en voor 1996.

Bedankt voor uw aanwezigheid en wij hopen jullie allen weer te zien half maart voor de 62e Veiling.

Wij wensen iedereen nog een heel goed einde jaar en een hele goede start voor 1997.

Michaël en An De Kinder

**62^{ste} INTERNATIONALE VEILING
OUDE SPEELGOEDTREINEN**

zaterdag 14 – zondag 15 maart 1997

**63^{ste} INTERNATIONALE VEILING
OUDE SPEELGOEDTREINEN**

zaterdag 14 – zondag 15 juni 1997

**64^{ste} INTERNATIONALE VEILING
OUDE SPEELGOEDTREINEN**

zaterdag 20 – zondag 21 september 1997

**65^{ste} INTERNATIONALE VEILING
OUDE SPEELGOEDTREINEN**

zaterdag 13 – zondag 14 december 1997

VERKOOP UW TREINEN OP HUN ECHTE WAARDE!

Inleveren voor deze veilingen:
VEILINGEN VERCAUTEREN
V e i l i n g h u i s
Kanunnik De Meyerlaan 8
B-9220 HAMME – België
Telefoon 00/32/(0)52/48 15 10
Telefax 00/32/(0)52/47 71 54
