

(B)
 27.10.1949
 VOIE-BARR
 BUREAU 34-13
 N° 3210-2
 1.
 300/457 de 1949

GARE DE JEMELLE.
STATION VAN JEMELLE.
 RECONSTRUCTION DE LA TOITURE D'UNE REMISE A LOCOMOTIVES ET DE FOIES.
 HERBOUW VAN HET DAK EENER LOCOMOTIEVEN LODS EN VAN SCHOUWPUTTEN.
 ETAT ACTUEL ET DEMOLITIONS.
 BESTAANDE TOESTAND EN SLOOPINGEN.
 ECHELLE 1/100
 SCHAAL 1/100

DATES	MODIFICATIONS	SIGNATURES

2523-1343/1
 DATE 23-2-1949
 DESIGNATEUR B
 BETHON ASSOC. BARTHOLOME & DAVID.
 INGENIEURS DES CONSTRUCTIONS CIVILES
 15 RUE VERGOTE A BRUXELLES
 BRUXELLES 28-2-1949
 L'INGENIEUR
Bartholome

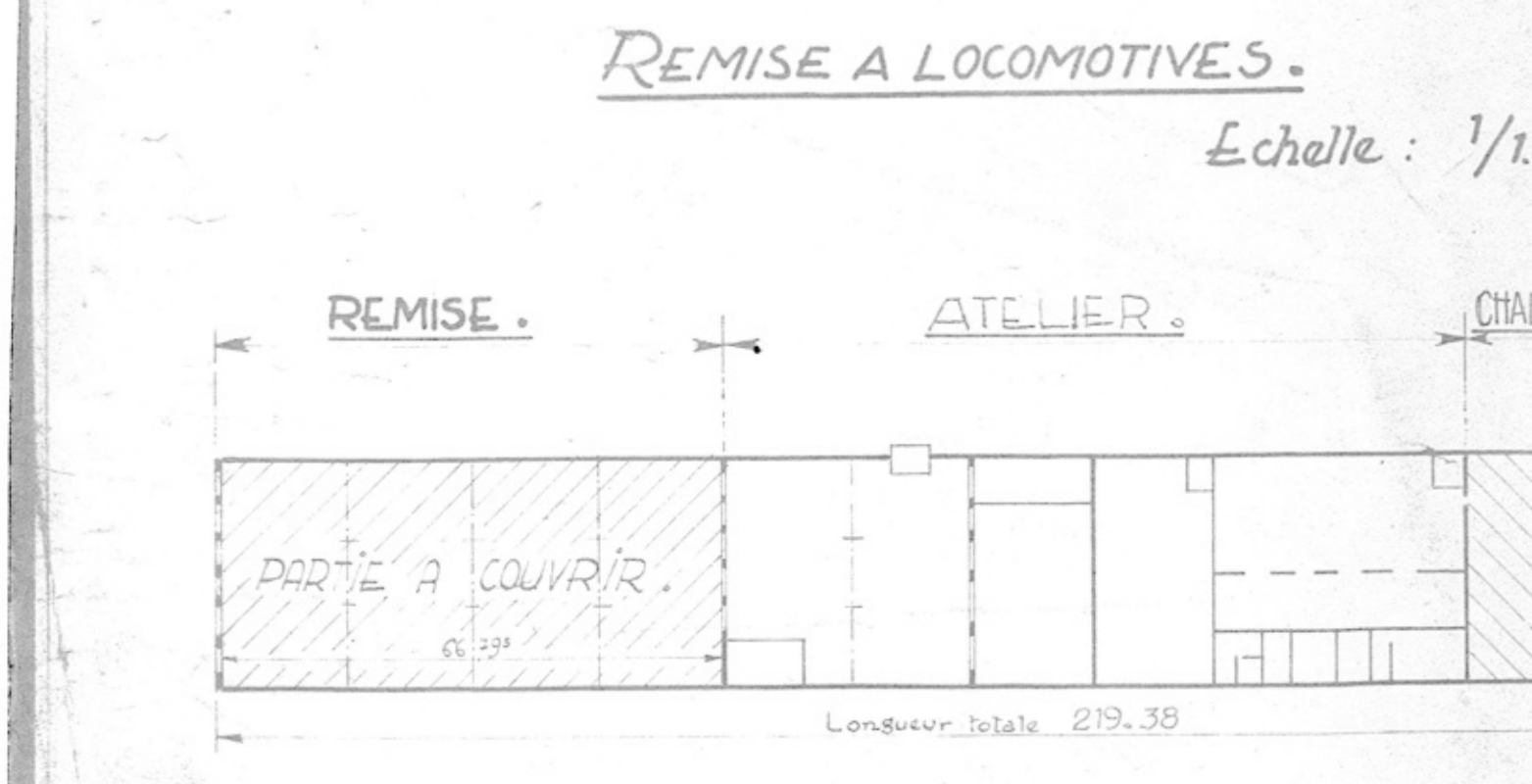

**.FAÇADES 'EST ET OUEST.
 OOST EN WEST GEVELS.**

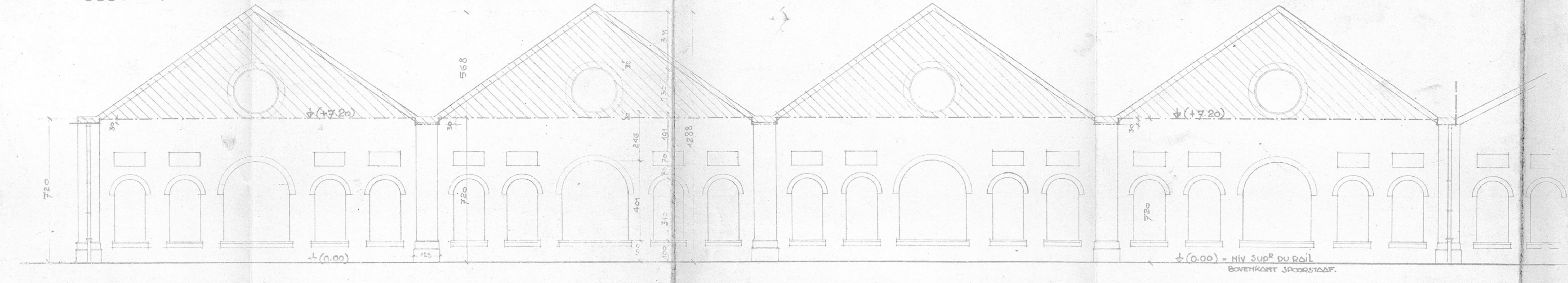

**.FAÇADE 'NORD.
 NOORDGEVEL.**

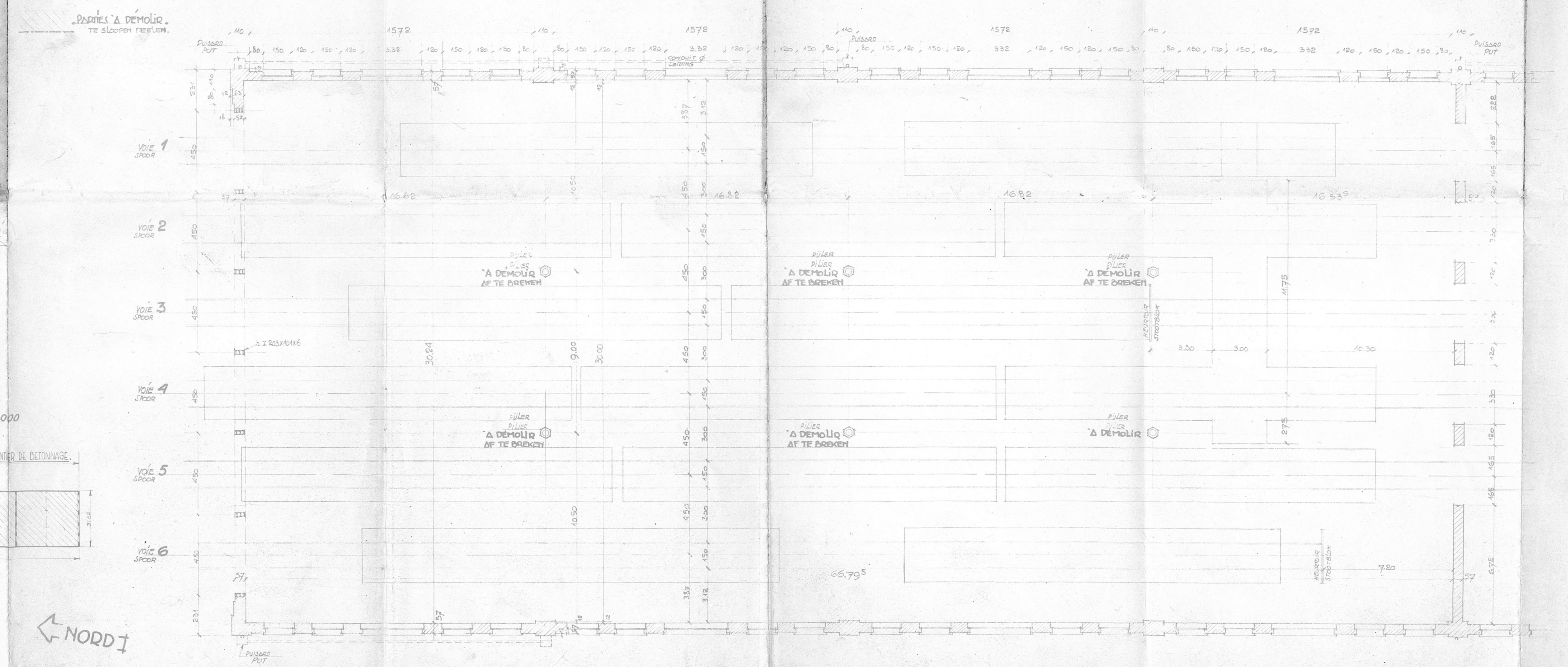
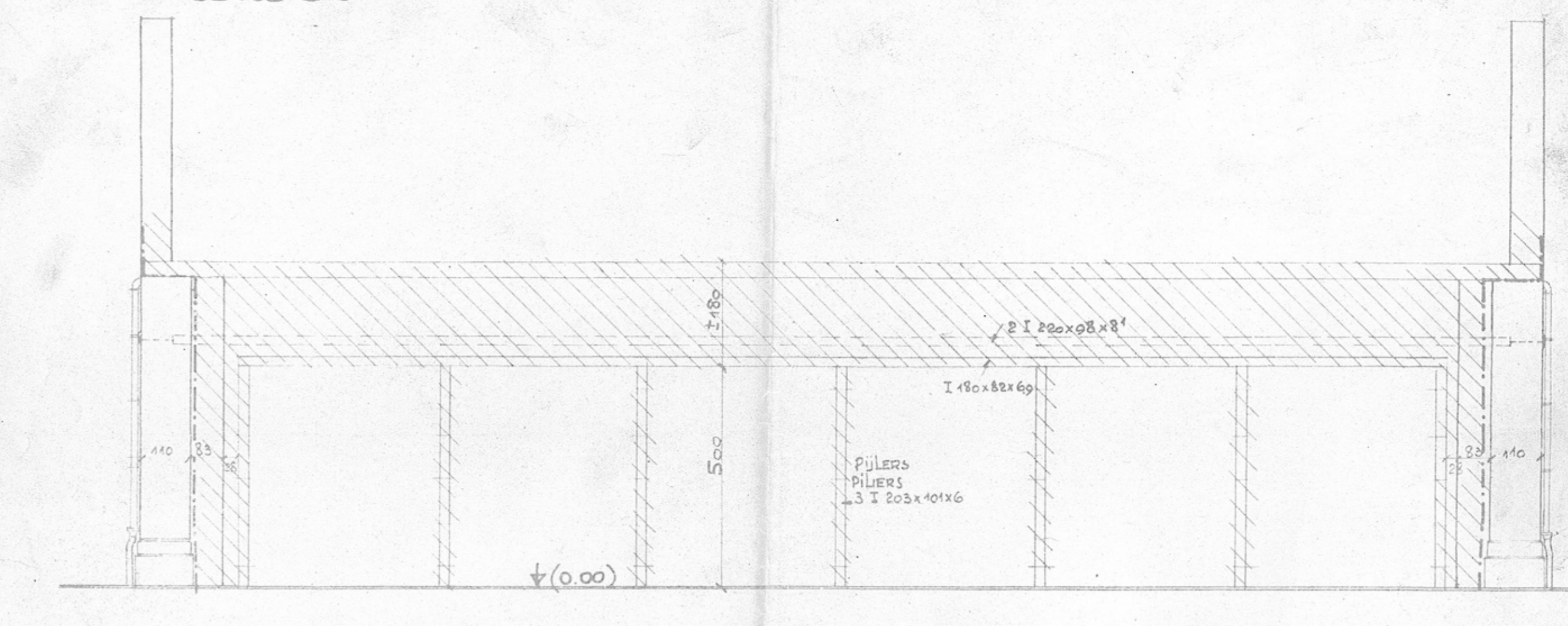

**.FAÇADE 'SUD.
 ZUIDGEVEL.**

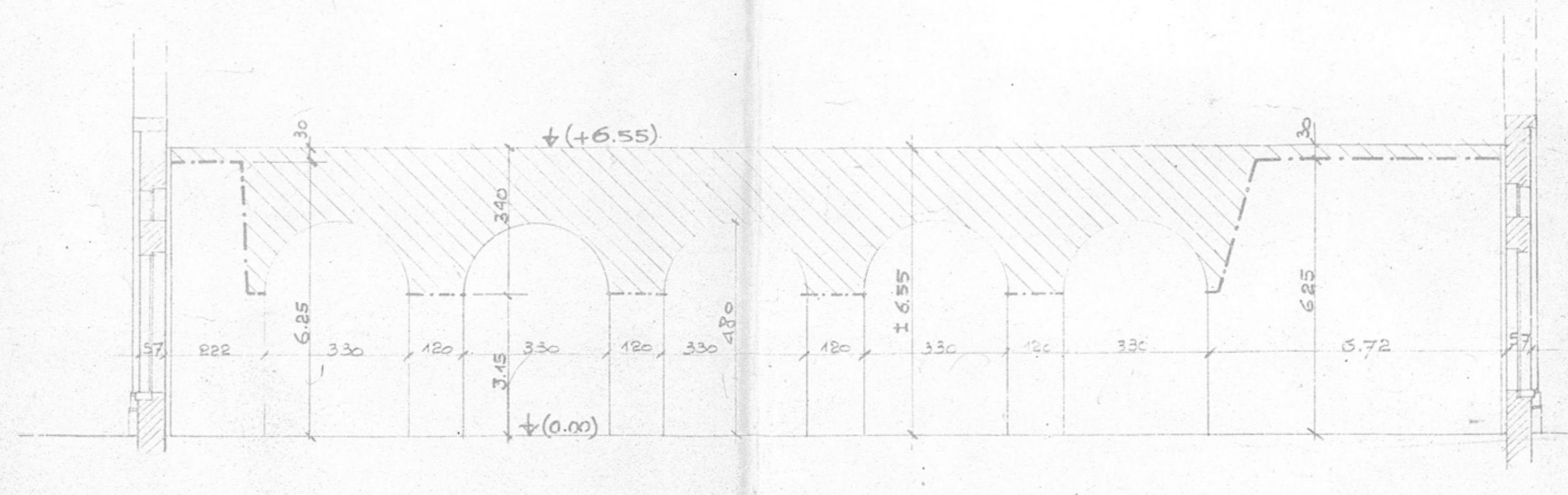

← **NORD**