

**B**

L. 73 - DE PANNE - DE PANNE ( Grens )

Directie M.

Bur. 22-31

S.S.P. 73

Rechts Perron

Links Perron

Na gebruik, geeft de bestuurder dit fiche terug af in het station. Indien dit onmogelijk is, voegt hij het bij zijn verslag. In dit geval zendt de tractie-werkplaats het terug naar het vertrekstation: DE PANNE

Datum: 06-87

**DE PANNE (Grens)**

**DE PANNE (Vorming)**

FRONTIERE FRANCAISE  
B.K. 319.405

FRANSE GRENS  
K.P. 88.900

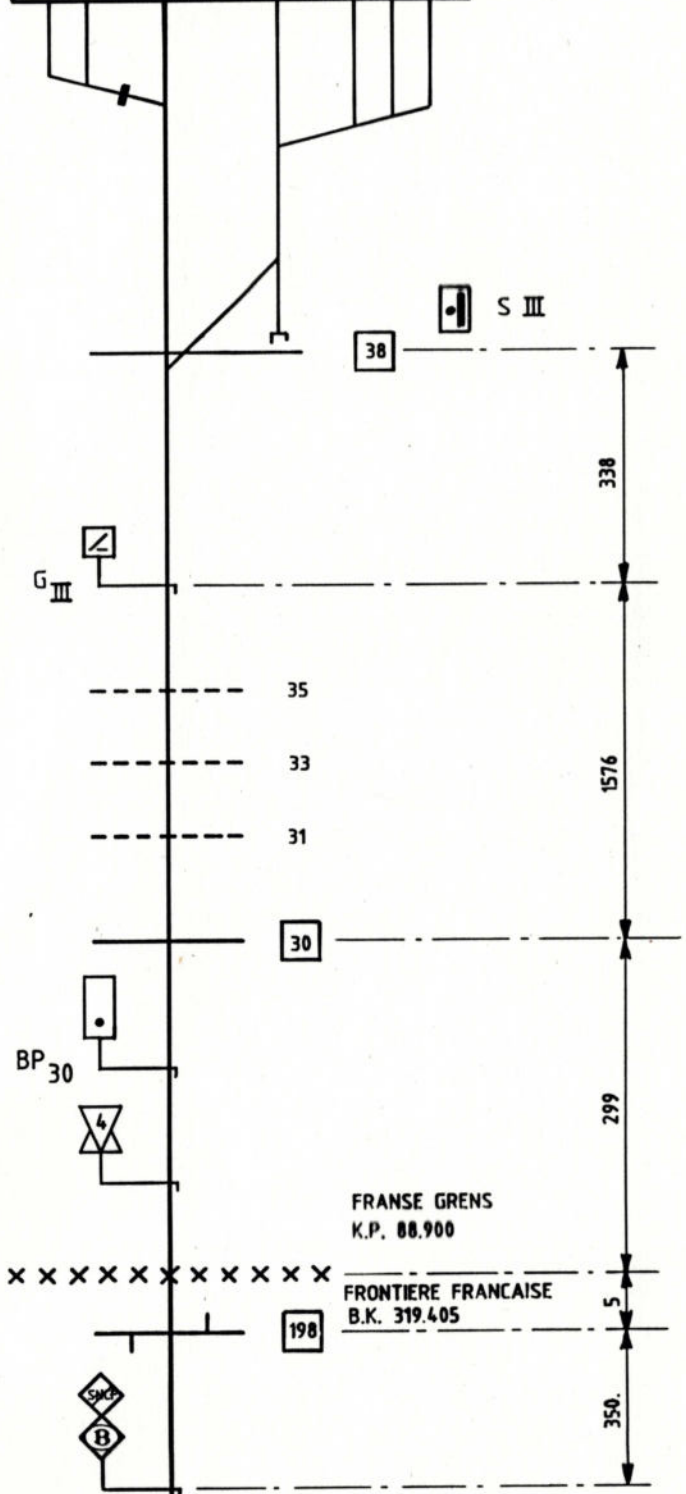
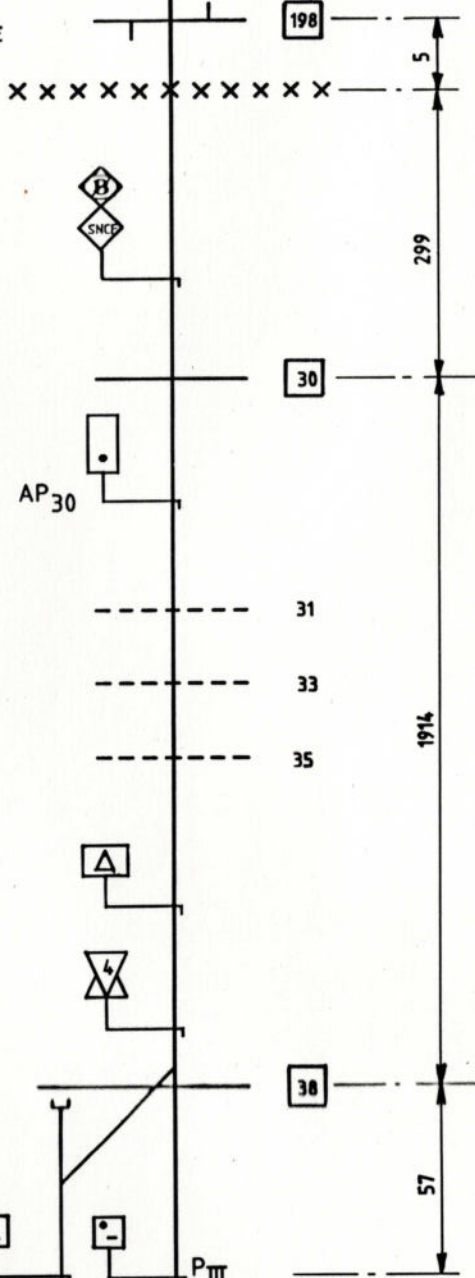

**DE PANNE (Vorming)**

**DE PANNE (Grens)**