

# ZATERDAG 20 MAART 1999

## Afscheid van de AM BUDD en de mechanische seinen van de Athus-Maas lijn

De eerste reis van dit seizoen zal niet plaats vinden op 27 maart zoals eerder gemeld, maar wel op **zaterdag 20 maart**.

Wij hebben voor een dubbel afscheid gekozen : eerst en vooral dat van de AM Budd die, hoewel een gedeelte van deze reeks hernieuwd werd, spoedig van het Belgische spoortoneel zullen verdwijnen; ten tweede eveneens dat van de laatste mechanische seinen die nog overeind staan op de Athus-Maas lijn. De electrificatie van deze lijn brengt hun ondergang met zich mee. Zodoende wordt een punt gezet achter het tweestandenstelsel, dat in het begin van deze eeuw verscheen.

Binnenkort vieren we de wedergeboorte van onze bijwagen 732.10, die volledig gerestaureerd en ingeschreven is.

We vertrekken vanuit Brussel-Zuid omstreeks 07.45 uur met een Budd-stel tot in Marbehan. Er zijn opstapmogelijkheden te Brussel-Noord, Ottignies (8.15), Namur (8.45), Ciney (9.15), Jemelle (9.50, aansluiting komende van Liège) en Libramont. Er zijn onderweg vele fotohaltes gepland.

Te Marbehan stappen we over op een andere trein, samengesteld uit de 4333, bijwagen 732.10 en een 44 of 45 in rood-gele livrei. Dit geheel zal lijn 155 berijden tot in Croix-Rouge; vandaar wordt de industriële aansluiting naar Valvert bereden.

Eens terug in Marbehan zullen we ons richting Arlon, Athus, Virton en Bertrix begeven. er zijn speciale haltes voorzien te St-Vincent-Bellefontaine, Florenville en Straimont, teneinde de laatste mechanische seinen te kunnen fotograferen.

De aankomst te Libramont vindt plaats omstreeks 18u30, waar er weer overgestapt wordt op het Budd-stel. De terugrit verloopt via Jemelle (19.00), Ciney (19.20), Namur (19.45), Ottignies (20.15) en Brussel (20.45).

Zoals gebruikelijk zijn er vele fotohaltes voorzien op de mooiste plekjes.

Indien deze uitstap u interesseert, aarzel dan niet om uw inschrijvingsformulier op te sturen naar onze hoofdzetel : TSP vzw, Egelantierenlaan, 15 BRUSSEL.

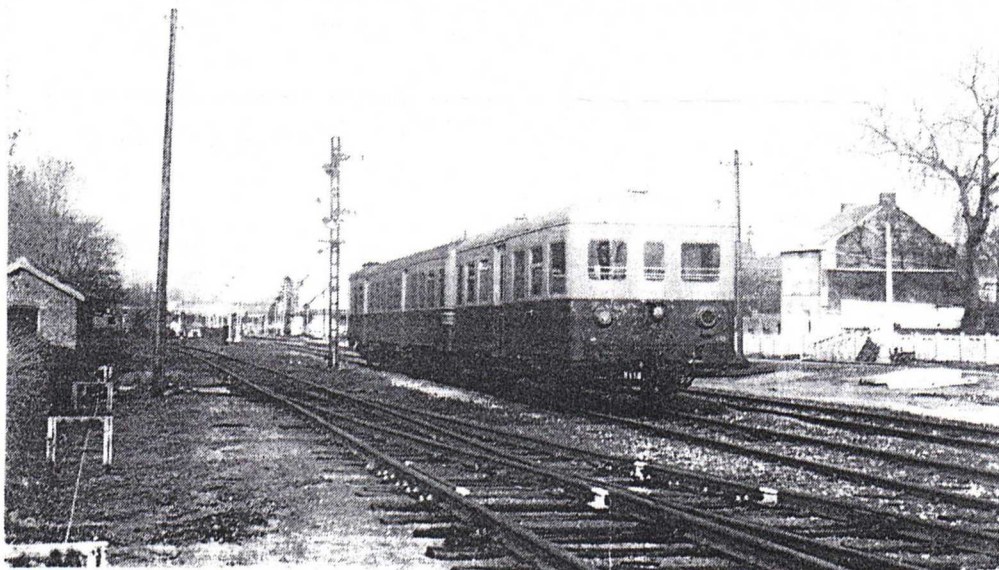

Sommige fotostops zijn enkel voorbehouden aan de sportievelingen. U hoeft geen paracommando-opleiding gehad te hebben, maar klim - klauter- en loopwerk staan tijdens deze fotostops op het menu.

Een afdeling is voorzien voor het uitreiken van de dranken en lunchpakketten; u kunt eveneens onze laatste nieuwigheden aanschaffen indien u hem nog niet bezit.

Wij wensen U verder een aangename dag!

### Het TSP vzw

#### AGENDA VAN DE AANSTAANDE MANIFESTATIES

Zaterdag 27 en zondag 28 maart : weekend van het toerisme in Wallonië; opendeurdagen in St-Ghislain van 10 tot 17 uur; volledige TSP-stand; pendelritten met motorstel 4605 alle uren vanuit St-Ghislain (wagenwerkplaats) en Tertre (lijn 100).

Vanaf woensdag 12 tot dinsdag 16 mei : grote reis naar Denemarken voor een internationale bijeenkomst van "Dikke Neus" lokomotieven;

Zaterdag 26 juni : TSP reis, waarschijnlijk naar Junkerath; meer inlichtingen in de volgende "Op de Baan".

#### UURREGELING VAN DE TREIN

<u>E18139</u>		<u>Z18141</u>	
Brussel-Zuid	7.45	Croix-Rouge	12.30
Brussel-Noord	7.52/7.55	Etalle	13.20/13.40
Ottignies	8.17/8.18	Marbehan	14.20/14.30
Namur	8.40/8.41	Athus	15.25/15.35
Ciney	9.17/9.18	Virton	16.20/16.30
Jemelle	9.35/9.50	St-Vincent	16.40/17.00
Libramont	10.35/10.45	Florenville	17.10/17.40
Marbehan	11.15	Libramont	18.30
<u>Z18140</u>		<u>E18142</u>	
Marbehan	11.20	Libramont	18.37
Croix-Rouge	12.20	Jemelle	18.57/19.00
		Ciney	19.18/19.19
		Namur	19.42/19.43
		Ottignies	20.13/20.14
		Brussel-Noord	20.37/20.40
		Brussel-Zuid	20.46

## DE FOTOHALTES

1. Haversin : (KPBK 101); stap links uit, en begeef u naar de voorkant van de trein. De foto wordt vanop de goederenkoer genomen. Blijf uit de hoofdsporen en haast U, want de overweg is gesloten;
2. Jemelle : we wachten op de aansluiting komende van Liège; grijp de kans om een foto te nemen vanop het tegenoverliggende perron, te bereiken via de onderdoorgang;
3. Forrières : uitstappen aan het perron, het station verlaten en naar het andere perron gaan via de brug. De foto wordt genomen met het station als achtergrond;  
**Formeel verbod om de sporen over te steken, het perron ligt in een bocht!**
- of 3. Grupont : uitstappen aan het perron en oversteken via de onderdoorgang;
4. Hatrival : **KP 142.410; links uitstappen en zich opstellen op de oude goederenkoer, aan de voorzijde van de trein;**
5. Libramont : halte in het station, gebruik de onderdoorgang;
6. Neufchâteau : uitstappen aan het perron; begeef U naar de achterkant van de trein en steek over via de overweg. **Steek niet over wanneer de overweg gesloten is, want er komt een trein aan uit de andere richting !!**
7. Marbehan : we ruilen de Budd-stellen om voor een samenstelling van twee motorwagens en de bijwagen 732.10; de eerste halte op lijn 155 vindt plaats op de brug over de Rulles.  
**Stap recht uit en begeef U in de weide (opgelet voor de prikkeldraad). De motorwagens zullen voor, op en na de brug halt houden;**
8. Sainte-Marie : **halte aan de goederenkoer, stap uit en begeef U naar de voorzijde van de trein; de foto wordt vanop de heuvel genomen;**
9. Vertakking naar Etalle : stap uit en stel U tussen de twee lijnen op; de motorwagens worden ontkoppeld om er één op elk spoor op te stellen. Daarna worden ze terug gekoppeld en we rijden naar Etalle. Tijdens de rangeringen kunnen zij die het wensen te voet verder gaan naar het Kruis (een kleine honderd meter);
10. Etalle :  
- halte ter hoogte van het Kruis; terug instappen;  
- foto ter hoogte van het nieuwe talud; begeef U naar de voorzijde van de trein; na deze foto gaat men te voet verder voor de volgende foto;  
- foto aan de kleine overweg; instappen;  
- foto langs de achterzijde, vanaf de rand van een sparrenbos. Let op voor het verkeer!  
- foto bij het binnenrijden van Valvert, genomen langs de voorzijde;
11. Croix-Rouge : foto's in het station; de eerste vanop de goederenkoer, de tweede vanuit het station, nabij de eindpunt;
12. Sainte-Marie :  
- **halte nabij de kleine overweg voor het station; stap uit en neem de foto langs achter;**  
- een tweede foto wordt genomen na het oversteken van de overweg;
13. Athus : we worden ontvangen op spoor I; foto in het station; gebruik de voetgangersbrug en volg de instructies van de organisatie op;
14. Virton : foto vanaf het perron; in principe komen we toe op spoor I; zoniet wordt er naar spoor 1 gerangeerd;
15. Saint-Vincent-Bellefontaine : - **halte bij het inrijsein; stap links uit en beklim het talud; de foto wordt vanaf de brug genomen.**  
*Opgelet! We kruisen een motorwagen richting Virton!* Daarna wordt er ingestapt;  
- **halte bij het inrijsein zijde Florenville; stap links uit en steek de sporen niet zonder toelating over;**
16. Florenville :  
- **halte aan het inrijsein zijde Virton; stap links uit en volg de organisatoren die het andere spoor bewaken; instappen;**  
- halte aan het vertreksein naar Virton; stap links uit en stel U op aan het perron nabij de goederenkoer;  
- als we op tijd zijn rangeert de trein naar het tegenspoor onder de kandelaar zijde Bertrix. Begeef U te voet naar de kandelaar tijdens de rangeringen;  
- **Begeef U tijdens de rangeringen naar het normale spoor naar het hogergelegen veld; er wordt ter hoogte van de kandelaar ingestapt;**
17. Straimont : **facultatief; stap links uit en begeef U naar het veld.**

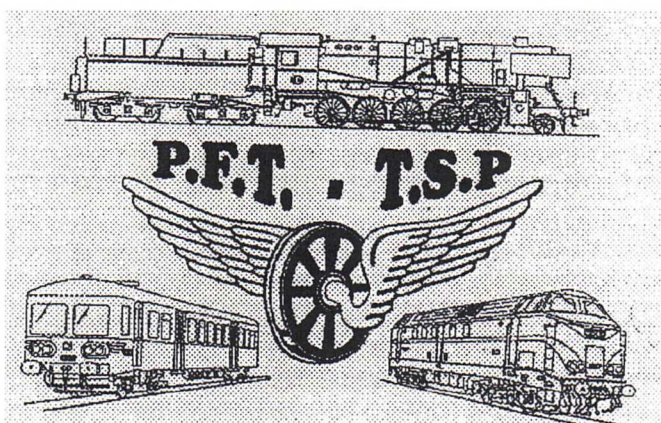

Onze referentie : 990320

**T. S. P.**  
**TOERISTISCH**  
**SPOORPATRIMONIUM**  
**v. z. w.**

**Sociale zetel**

**Egelantierenlaan, 15**  
**B - 1150 BRUSSEL**  
**België**

Postdatum

Mevrouw, Mijnheer, Beste Deelnemer,

Wij hebben het genoegen uw deelname aan onze uitstap in de belgische Luxemburg van **zaterdag 20 maart aanstaande** te bevestigen.

De door U bestelde biljetten zijn bijgevoegd.

De dienstregeling van de trein is de volgende:

	<u>HEEN</u>	<u>TERUG</u>
BRUSSEL-ZUID	7.45	20.50
BRUSSEL-NOORD	7.55	20.40
OTTIGNIES	8.15	20.15
NAMUR	8.40	19.45
JEMELLE	9.50	19.00

Wij wensen U nog een aangename dag en een prettige uitstap in ons gezelschap.

**Het TSP vzw.**