

## ZATERDAG 5 AUGUSTUS «DE MILJOENENLIJN»

Op zaterdag 5 augustus aanstaande bieden we u een speciale trein aan met vertrek vanuit Brussel en met « De Miljoenlijn » in Nederlands Limburg als bestemming.

De dag zal besteed worden met een bezoek aan deze toeristische spoorlijn met een lengte van 20 km, die uitgebaat wordt met historisch materieel.

Verschillende oorden die een bezoek waard zijn, zoals Schin-Op-Geul en Valkenburg, zijn in de dienstregeling opgenomen.

De speciale trein zal uit Brussel vertrekken omstreeks 8 uur ; tot in Liège wordt de tractie verzorgd door een historische lokomotief uit de T.S.P.-verzameling (de 202.020 of de 6077). Daar wordt hij afgelost door een NMBS-locomotief van de reeks 25.5 tot in Schin-op-Geul in Nederland. De trein wordt samengesteld met de traditionele K-rijtuigen (1e klasse) en ook het buffetrijtuig van het TSP zal deel uitmaken van het konvooi.

Een aansluiting met de toeristische trein van « de Miljoenlijn » zal verzekerd worden te Schin-op-Geul van waaruit het verder gaat met een stoomlocomotief. Deze zal de volledige lijn berijden, zodat we deze streek kunnen ontdekken.

Verschillende fotostops zijn gedurende het traject voorzien.

In -en uitstappen zal mogelijk zijn in de bediende stations wat de mogelijkheid biedt aan diegenen die het wensen om bezienswaardigheden te bezoeken of om een hapje te eten in één van de vele eetgelegenheden.

De aankomst te Brussel is voorzien omstreeks 20 uur.

Indien deze reis u interesseert, aarzel dan niet om ons het bijgevoegde inschrijvingsformulier terug te zenden.

**Het aantal plaatsen is beperkt.**

We wensen u alvast een aangename dag in ons gezelschap.

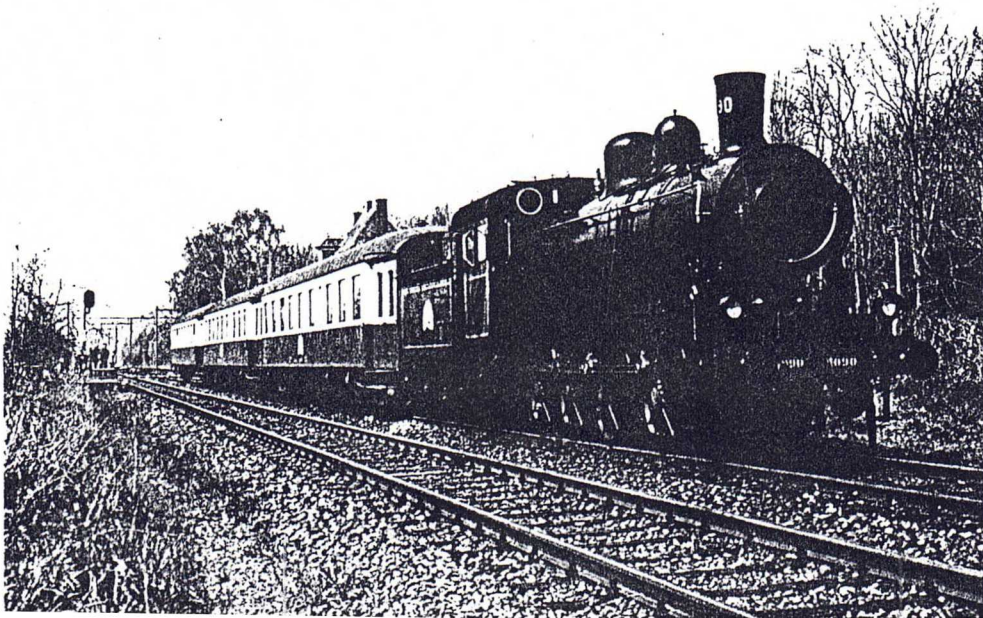

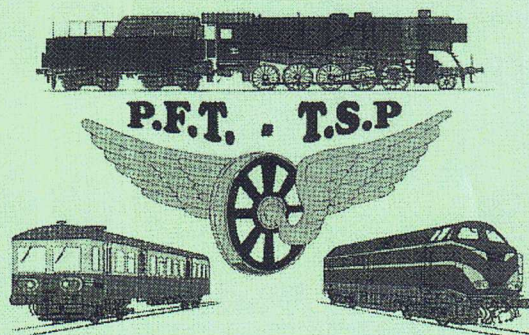

## Toeristisch Spoor Patrimonium

Postbus 5

1140 BRUSSEL 14

Brussel, Postdatum

Mevrouw, Mijnheer, Beste Deelnemer,

We hebben het genoegen uw deelname aan onze uitstap naar de Hollandse Limburg van zaterdag **5 augustus** aanstaande te bevestigen.

De gevraagde biljetten zijn bijgevoegd.

Te Simpelveld wordt er een kleine versnapering aangeboden door de vereniging Zuid-Limburgse Stoomtrein Maatschappij.

Bij het instappen zal u een gedetailleerd overzicht krijgen alsook een volledige documentatie.

De uurregeling van de trein is de volgende :

	<b>Heen</b>	<b>Terug</b>
Brussel-Zuid	08 05	20 50
Brussel-Noord	08 15	20 40
Leuven	08 50	20 10
Tienen	09 10	19 50
Luik	10 30	18 40
Schin-op-Geul	11 20	17 30

\* *buffet tussen Brussel-Zuid en Luik (heen en terug).*

We wensen u nog een aangename dag in ons gezelschap.

**Het TSP. vzw**

---

bankrekening : 001-1201789-35/000-1318999-90 tél : 0477 77 06 57, 0476 68 78 25



**T. S. P.**  
**TOERISTISCH**  
**SPOORPATRIMONIUM v.z.w**

**Onze referentie: 000805**

**Briefadres**

**Postbus 5**  
**B - 1140 BRUSSEL 14**  
**België**

5 augustus 2000

Mevrouw, Mijnheer, Beste Deelnemer,

We hebben het genoegen u welkom te heten in deze speciale trein met bestemming Schin-op-Geul, vertrekplaats van de toeristische lijn "De Miljoenenlijn".

De sleping van de trein zal tot Liège-Guillemins verzekerd worden door de lokomotief 202.020, die deel uitmaakt van de verzameling voertuigen toebehorend van het TSP.

*Deze lokomotief werd voor de NMBS gebouwd in 1955 door de Ateliers Franco-Belge te La Croyère. Hij werd echter onmiddellijk verkocht aan de Luxemburgse Spoorwegen, waar hij gedurende zijn ganse loopbaan in dienst was. Het TSP heeft hem in 1998 overgekocht.*

Te Liège-Guillemins wordt de sleping veranderd, een elektrische meerspanningslokomotief van de reeks 25.5 van de NMBS zal op de kop van de trein worden geplaatst.

*Deze lokomotief zal het ons mogelijk maken de belgisch-nederlandse grens te overschrijden zonder van lokomotief te moeten veranderen, alhoewel de spanning tussen de twee netten verschillend is (3000V= voor het belgische net en 1500V= voor het nederlandse net).*

De rijtuigen eerste klas maken deel uit van het materiaal van de NMBS enkel bewaard voor het inleggen van speciale treinen. Het buffetrijtuig dat deel uitmaakt van het konvooi tot Liège-Guillemins bij de heenreis en vanaf Liège bij de terugreis, hoort toe aan het TSP. U zult er warme- of frisdranken en eveneens versnaperingen kunnen vinden. U kunt er ook sommige van onze artikels en de laatste nieuwigheden ontdekken.

**Opgelet, het buffetrijtuig is beperkt tot het traject Brussel-Luik en terug.**

-----  
Velen onder u zijn niet gewoon aan onze uitstappen deel te nemen.

We herinneren u dan ook de grondregels die de veiligheid betreffen voor deze uitstap, zodanig dat de dag op een aangename manier verloopt.

In de trein zijn er twee soorten reizigers :

- diegenen die enkel deelnemen met als doel het fotograferen van de treinen (programma "liefhebbers");
- diegenen die deelnemen met een toeristisch doel (programma "toeristen"), om de streek en de aangeboden activiteiten te ontdekken.

We vragen u dan ook om u in de ene of de andere groep op te stellen daar de programma's verschillend zijn.

De veiligheidsmaatregelen, geldig voor iedereen, zijn de volgende :

- \* Het is iedereen, zonder uitdrukkelijke toestemming van de organisatoren, verboden om de sporen over te steken. De netten hebben hiervoor speciaal onderdoorgangen gebouwd, gebruik ze dan ook!
- \* Blijf tijdens de fotostops niet in de onmiddellijke omgeving van de trein rondsletteren, U bevindt zich dan namelijk in het "schietsveld" van de fotografen en hun verbale "kogels" in dergelijk geval zijn niet te onderschatten!
- \* In alle gevallen, volgt de richtlijnen van de organisatoren, de bedienden van de netten NMBS en NS, en van de « Miljoenenlijn ».
- \* **Waak over uw veiligheid en deze van de anderen; let speciaal op uw kinderen!**

## PROGRAMMA "TOERISTEN"

Tot Schin-op-Geul worden enkele fotostops voor de liefhebbers voorzien (Waremmes, Bressoux en Visé). Diegenen die de trein niet fotograferen worden uitdrukkelijk verzocht deze niet te verlaten.

Bij aankomst te Schin-op-Geul, is er een tijdsperiode van 15 minuten voorzien voor de aansluiting met de stoomtrein van de "Miljoenenlijn" (vertrek om 12.30). Alle deelnemers nemen plaats in de rijtuigen van de stoomtrein.

In bijlage vindt u de beschrijving van deze toeristische lijn.

We slagen u eerst voor de lijn te berijden tot Simpelveld (12.50/12.55) en Kerkrade (aankomst 13u10, vertrek 13u25), om vervolgens dadelijk terug te keren naar Simpelveld (aankomst 13u40) waar u de mogelijkheid zult hebben u te restaureren in het station waar een buffet werd voorbereid voor deze gelegenheid ("limburgse" lunch tegen 15,75 NLG).

's Namiddags hebt u de mogelijkheid terug te keren naar Kerkrade met een motorstel "Schienenbus" indien u dit wenst, om vervolgens de lijn Simpelveld-Vetschau met hetzelfde motorrijtuig te berijden. Hierna de uurregelingen der treinen die deze verbinding verzekeren.

Simpelveld	15.00	Simpelveld	15.55
Simpelveld	15.15/15.30	Vetschau	16.10/16.25
Kerkrade	15.45	Simpelveld	16.40

Natuurlijk kunt u indien u het wenst in Simpelveld blijven om 12u50, om vervolgens naar Kerkrade te gaan om 15.00. Alle mogelijkheden staan voor u open, in zover u opnieuw in Simpelveld zijt om 17.00, uur van vertrek voor de stoomtrein naar Schin-op-Geul (aankomst 17.3).

Het vertrek van Schin-op-Geul naar Liège en Brussel heeft plaats om 17u40.

Ziehier in samenvatting de uurreekingen van de treinen die u zijn voorbehouden (in vetjes gedrukt, de aanbevolen uurregeling) :

	<u>Motorstel</u>	<u>Stoom</u>	<u>Stoom</u>
Schin-op-Geul vertrek		<b>12.30</b>	
Simpelveld aankomst		<b>12.50</b>	
Simpelveld vertrek	<b>15.00</b>	<b>12.55</b>	
Kerkrade aankomst	<b>15.15</b>	<b>13.10</b>	
Kerkrade vertrek	<b>15.30</b>	<b>13.25</b>	16.35
Simpelveld aankomst	<b>15.45</b>	<b>13.40</b>	1650
Simpelveld vertrek	<b>15.55</b>		
Vetschau vert + aank.	<b>1610/16.25</b>		
Simpelveld aankomst	<b>16.40</b>		
Simpelveld vertrek		<b>17.00</b>	
Schin-op-Geul aankomst		<b>17.30</b>	

Arzelt niet u in te lichten bij de organisatoren of bij de verantwoordelijken van de "Miljoenenlijn".

## PROGRAMMA "FOTOGRAFEN"

### Herinnering :

Buiten de veiligheidsregels voorheen vermeld, vergeet niet dat :

- de fotostops uitgekozen zijn; schikt u naar de consignes die in het programma hernomen zijn, en naar de raadgevingen meegedeeld door de organisatoren; sommige haltes zullen kunnen worden afgeschaft indien we een te grote vertraging hebben op de voorziene uurregeling;

### LIJST VAN DE FOTOSTOPS

1. Tienen : halte in het station; gebruikt de ondergrondse doorgang;
2. Waremmé : halte in het station; gebruikt de ondergrondse doorgang;
3. Liège Guillemins : verandering van lokomotief; gebruikt de ondergrondse doorgangen; de 202.020 ruimt de plaats voor de elektrische lokomotief reeks 25.5;
4. Bressoux : halte van de trein in het station;
5. Visé : halte in het station; maakt gebruik van de overgrondse doorgang en volgt de raadgevingen van de organisatoren;
6. Schin-op-Geul : 15 minuten voor de aansluiting; begeeft u naar de trein van de Miljoenenlijn en neemt plaats in de rijtuigen.

We vertrekken onmiddellijk voor Simplveld, van waaruit we een " Schienenbus " nemen voor de ontdekking van het baanvak Simplveld-Vetschau. Als u wenst vrije tijd te hebben in Simplveld raden we u de motorstel naar Vetschau niet te nemen.

7. Tussen Simplveld en Vetschau : twee fotostops van elk 12 minuten zijn voorzien. Volgt de consignes van de organisatoren van de " Miljoenenlijn ". De aankomst in Vetschau is voorzien om 13u45; het motorrijtuig keert vervolgens terug naar Simplveld (aankomst 14.05);
8. Simplveld : vertrek om 14.10; de deelnemers hernemen de stoomtrein die onmiddellijk naar Schin-op-Geul rijdt (aankomst om 14u40).
9. Tussen Schin-op-Geul en Kerkrade : vier fotostops van 12 minuten zijn voorzien. Volgt de consignes van de verantwoordelijken van de Miljoenenlijn. De aankomst in Kerkrade is voorzien om 16u05.

Na Kerkrade gaat de terugreis met de stoomtrein tot Simplveld.

Ziehier een samenvatting van de voorgeslagen uurregeling :

	<u>Motorstel</u>	<u>Stoom</u>
Schin-op-Geul vertrek		12.30
Simplveld aankomst		12.50
Simplveld vertrek	13.00	
Vetschau aan. + vertr.	13.45/13.50	
Simplveld aankomst	14.05	
Simplveld vertrek		14.10
Schin-op-Geul aankomst		14.40
Kerkrade aankomst		16.25
Kerkrade vertrek		16.35
Simplveld aankomst		16.50
Simplveld vertrek		17.00
Schin-op-Geul aankomst		17.30

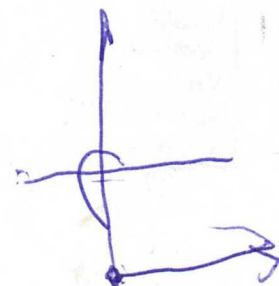

**Belangrijk** : het vertrek heeft plaats in Simpelveld om 17.00, uur voor instappen in de stoomtrein naar Schin-op-Geul (aankomst om 17u30).

Het vertrek van Schin-op-Geul naar Liège en Brussel is voorzien om 17u40.

-----  
Welke de uitgekozen groep ook zijn mag, we wensen u aan aangename dag.

### **AGENDA VAN DE VOLGENDE MANIFESTATIES**

**Vrijdag 1 september** : ter gelegenheid van de inhuldiging van de glazen koepel van Pepinster zal de stoomlok 26.101 van het TSP de eer hebben over een afstand van 140 km de historische Orient-Express te slepen. Op zaterdag 2 september zal hij de ganse dag kunnen worden bezocht in het station Pepinster.

**Zaterdag 9 en zondag 10 september** : dagen van het Patrimonium in Wallonië. Te St-Ghislain, gratis rit met motorrijtuig 4605 tussen ons museum en Tertre alle uren van 10.05 tot 17.05 ; geleid bezoek aan de *Marais des Marionville* (moeras) ; tentoonstelling met het water als onderwerp. Enkel op zaterdag 9, wisselbeurs van miniatuurtreinen, spoorwegfoto's, boeken, enz. Indien u een plaats wenst voor te behouden, gelieve dan contact op te nemen met de Heer BROCHARD Philippe, route de Bavay, 65, 7040 GENLY (065/56.88.78). Prijs : 150 BEF per meter tafel. Ingang gratis.

**Zaterdag 9 september** : rit met motorrijtuig tussen Ciney en Spontin en verder met bus tot Yvoir ; bezoek aan de *Brasserie du Bocq* te Purnode ; bezoek aan het wateropvangstation te Senenne ; vertrekken uit Ciney om 10.30, 11.45, 13.00, 14.15, 15.30 en 16.45.

**Zaterdag 9 september** : grote samenkomst van stoomlokomotieven te Aken (Duitsland). Toevoerit met vertrek uit Luik ; meer inlichtingen hierover in bijlage.

**Zondag 10 september** : manifestatie te Moha; rit met motorrijtuig tussen Statte, het suikerfabriek en Moha. Vertrekken uit Statte om 14.00, 15.30, 17.00 en 18.30.

**Zaterdag 23 et zondag 24 september** : op initiatief van de dienst van toerisme van Plombières, ritten met motorrijtuigen tussen het station Hombourg (oude lijn 38) en de tunnel van Moresnet; vertrekken uit Hombourg om 9.00, 9.30, 10.30, 11.30, 12.30, 13.00, 14.00, 14.30, 15.30, 16.00, 17.00, 17.30; inlichtingen: 087/78.70.27 of 087/78.50.33.

**Zaterdag 30 september** : TTB-dag. Treinritten tussen Marbehan en de fabriek Valvert te Etalle. Vertrekken uit Marbehan alle uren van 10.05 tot 17.05. Bezoek aan de fabriek. Prijs : 100 BEF per persoon heen en terug ; gratis voor kinderen onder 4 jaar.

### **UURREGELING VAN DE SPECIALE TREIN**

<u>Z18662</u>		<u>E18664</u>	
Brussel-Zuid	8.10	Schin-op-Geul	17.40
Brussel-Noord	8.17/8.20	Maastricht	18.00/18.05
Leuven	8.46/8.53	Liège G	18.33
Tienen	9.10/9.17		
Waremmé	9.42/9.56	Z18665	
Liège-G	10.33	Liège G	18.52
		Tienen	19.41/19.49
<u>E18663</u>		Leuven	20.04/20.13
Liège	10.53	Brussel-Noord	20.38/20.40
Bressoux	11.02/11.10	Brussel-Zuid	20.47
Visé	11.22/11.32		
Maastricht	11.44/11.52		
Schin-op-Geul	12.14		